| SEZIONE CENSUARIA | QUARTIERE | LINEA TPL PER L'ALLONTANAMENTO ASSISTITO | ORA INIZIO | ORA FINE | CODICE - FERMATA | AREA D'ATTESA |
|---|---|---|---|---|---|---|
| 6927461 | Fuorigrotta | Fuorigrotta_D | 41 | 48 | 2655 - DE GENNARO - D'ANNUNZIO<br>2024 - PIAZZALE G.D'ANNUNZIO - VIA CLAUDIO SCUOLA POLITECNICA DELLE SCIENZE DI BASE | F2: via Gianbattista Marino curva A stadio Maradona |
| 6927471 | Fuorigrotta | Fuorigrotta_D | 41 | 48 | 2478 - TERRACINA - CIMITERO<br>144 - FUORIGROTTA_NEW_144 | F2: via Gianbattista Marino curva A stadio Maradona |
| 6927481 | Fuorigrotta | Fuorigrotta_D | 4 | 6 | 2024 - PIAZZALE G.D'ANNUNZIO - VIA CLAUDIO SCUOLA POLITECNICA DELLE SCIENZE DI BASE<br>2655 - DE GENNARO - D'ANNUNZIO | F2: via Gianbattista Marino curva A stadio Maradona |
| 6927491 | Fuorigrotta | Fuorigrotta_D | 7 | 13 | 142 - FUORIGROTTA_NEW_142 | F2: via Gianbattista Marino curva A stadio Maradona |
| 6927501 | Fuorigrotta | Fuorigrotta_C | 7 | 11 | 2245 - LEOPARDI - DIREZIONE ANM | F1: piazza Italia/Largo Lala |
| 6927511 | Fuorigrotta | Fuorigrotta_C | 12 | 15 | 140 - FUORIGROTTA_NEW_140<br>2245 - LEOPARDI - DIREZIONE ANM | F1: piazza Italia/Largo Lala |
| 6927521 | Fuorigrotta | Fuorigrotta_C | 7 | 11 | 2245 - LEOPARDI - DIREZIONE ANM<br>140 - FUORIGROTTA_NEW_140<br>2244 - LEOPARDI - CARITEO | F1: piazza Italia/Largo Lala |
| 6927551 | Fuorigrotta | Fuorigrotta_C | 7 | 11 | 2244 - LEOPARDI - CARITEO<br>140 - FUORIGROTTA_NEW_140 | F1: piazza Italia/Largo Lala |
| 6927581 | Fuorigrotta | Fuorigrotta_C | 7 | 11 | 2244 - LEOPARDI - CARITEO<br>2243 - LEOPARDI - CUMANA | F1: piazza Italia/Largo Lala |
| 6927591 | Fuorigrotta | Fuorigrotta_C | 7 | 11 | 2244 - LEOPARDI - CARITEO<br>2243 - LEOPARDI - CUMANA | F1: piazza Italia/Largo Lala |
| 6927601 | Fuorigrotta | Fuorigrotta_C | 1 | 6 | 2243 - LEOPARDI - CUMANA | F1: piazza Italia/Largo Lala |
| 6927611 | Fuorigrotta | Fuorigrotta_C | 1 | 6 | 2243 - LEOPARDI - CUMANA | F1: piazza Italia/Largo Lala |
| 6927621 | Fuorigrotta | Fuorigrotta_C | 1 | 6 | 2243 - LEOPARDI - CUMANA | F1: piazza Italia/Largo Lala |
| 6927631 | Fuorigrotta | Fuorigrotta_C | 1 | 6 | 2243 - LEOPARDI - CUMANA | F1: piazza Italia/Largo Lala |
| 6927641 | Fuorigrotta | A piedi | 1 | 6 | Napoli-F1: piazza Italia/Largo Lala | F1: piazza Italia/Largo Lala |
| 6927651 | Fuorigrotta | A piedi | 1 | 6 | Napoli-F1: piazza Italia/Largo Lala | F1: piazza Italia/Largo Lala |
| 6927661 | Fuorigrotta | A piedi | 1 | 6 | Napoli-F1: piazza Italia/Largo Lala | F1: piazza Italia/Largo Lala |
| 6927671 | Fuorigrotta | Fuorigrotta_A | 19 | 22 | 2209 - FUORIGROTTA - PIAZZA ITALIA | F3: piazzale stazione Campi Flegrei |
| 6927681 | Fuorigrotta | A piedi | 40 | 45 | Napoli-F1: piazza Italia/Largo Lala | F1: piazza Italia/Largo Lala |
| 6927691 | Fuorigrotta | Fuorigrotta_A | 19 | 22 | 2174 - LEGIONI<br>2209 - FUORIGROTTA - PIAZZA ITALIA | F3: piazzale stazione Campi Flegrei |
| 6927701 | Fuorigrotta | Fuorigrotta_C | 40 | 45 | 2162 - CONSALVO - C.DUILIO | F1: piazza Italia/Largo Lala |
| 6927711 | Fuorigrotta | Fuorigrotta_C | 28 | 29 | 2057 - CARAVAGGIO - ENEL<br>2062 - CARAVAGGIO<br>2063 - CARAVAGGIO - ENEL | F1: piazza Italia/Largo Lala |
| 6927721 | Fuorigrotta | Fuorigrotta_C | 40 | 45 | 2162 - CONSALVO - C.DUILIO | F1: piazza Italia/Largo Lala |
| 6927731 | Fuorigrotta | Fuorigrotta_C | 40 | 45 | 2162 - CONSALVO - C.DUILIO<br>2057 - CARAVAGGIO - ENEL<br>2161 - CONSALVO | F1: piazza Italia/Largo Lala |
| 6927741 | Fuorigrotta | Fuorigrotta_C | 40 | 45 | 2162 - CONSALVO - C.DUILIO<br>2057 - CARAVAGGIO - ENEL<br>2161 - CONSALVO | F1: piazza Italia/Largo Lala |
| 6927751 | Fuorigrotta | Fuorigrotta_C | 40 | 45 | 2162 - CONSALVO - C.DUILIO | F1: piazza Italia/Largo Lala |

| SEZIONE CENSUARIA | QUARTIERE | LINEA TPL PER L'ALLONTANAMENTO ASSISTITO | ORA INIZIO | ORA FINE | CODICE - FERMATA | AREA D'ATTESA |
|---|---|---|---|---|---|---|
| 6927761 | Fuorigrotta | Fuorigrotta_A | 19 | 22 | 2174 - LEGIONI<br>2209 - FUORIGROTTA - PIAZZA ITALIA | F3: piazzale stazione Campi Flegrei |
| 6927771 | Fuorigrotta | A piedi | 1 | 6 | Napoli-F1: piazza Italia/Largo Lala | F1: piazza Italia/Largo Lala |
| 6927781 | Fuorigrotta | A piedi | 1 | 6 | Napoli-F1: piazza Italia/Largo Lala | F1: piazza Italia/Largo Lala |
| 6927791 | Fuorigrotta | A piedi | 1 | 6 | Napoli-F1: piazza Italia/Largo Lala | F1: piazza Italia/Largo Lala |
| 6927801 | Fuorigrotta | Fuorigrotta_C | 40 | 45 | 2162 - CONSALVO - C.DUILIO<br>2160 - CONSALVO<br>2161 - CONSALVO | F1: piazza Italia/Largo Lala |
| 6927811 | Fuorigrotta | Fuorigrotta_C | 34 | 39 | 2161 - CONSALVO<br>2160 - CONSALVO | F1: piazza Italia/Largo Lala |
| 6927821 | Fuorigrotta | A piedi | 1 | 6 | Napoli-F1: piazza Italia/Largo Lala | F1: piazza Italia/Largo Lala |
| 6927831 | Fuorigrotta | Fuorigrotta_C | 1 | 6 | 2243 - LEOPARDI - CUMANA<br>140 - FUORIGROTTA_NEW_140<br>2044 - BIXIO - ARLOTTA<br>2160 - CONSALVO | F1: piazza Italia/Largo Lala |
| 6927841 | Fuorigrotta | Fuorigrotta_C | 1 | 6 | 2243 - LEOPARDI - CUMANA<br>140 - FUORIGROTTA_NEW_140<br>2244 - LEOPARDI - CARITEO | F1: piazza Italia/Largo Lala |
| 6927851 | Fuorigrotta | Fuorigrotta_C | 12 | 15 | 2044 - BIXIO - ARLOTTA<br>140 - FUORIGROTTA_NEW_140<br>2243 - LEOPARDI - CUMANA<br>2244 - LEOPARDI - CARITEO | F1: piazza Italia/Largo Lala |
| 6927861 | Fuorigrotta | Fuorigrotta_C | 12 | 15 | 2044 - BIXIO - ARLOTTA<br>140 - FUORIGROTTA_NEW_140 | F1: piazza Italia/Largo Lala |
| 6927871 | Fuorigrotta | Fuorigrotta_C | 12 | 15 | 2044 - BIXIO - ARLOTTA<br>140 - FUORIGROTTA_NEW_140<br>2244 - LEOPARDI - CARITEO | F1: piazza Italia/Largo Lala |
| 6927881 | Fuorigrotta | Fuorigrotta_C | 12 | 15 | 140 - FUORIGROTTA_NEW_140 | F1: piazza Italia/Largo Lala |
| 6927891 | Fuorigrotta | Fuorigrotta_C | 12 | 15 | 140 - FUORIGROTTA_NEW_140 | F1: piazza Italia/Largo Lala |
| 6927901 | Fuorigrotta | Fuorigrotta_C | 12 | 15 | 140 - FUORIGROTTA_NEW_140 | F1: piazza Italia/Largo Lala |
| 6927911 | Fuorigrotta | Fuorigrotta_D | 7 | 13 | 142 - FUORIGROTTA_NEW_142<br>2136 - CINTIA - PARCO SAN PAOLO | F2: via Gianbattista Marino curva A stadio Maradona |
| 6927921 | Fuorigrotta | Fuorigrotta_D | 14 | 18 | 2608 - QUARANTA-GIGANTE<br>142 - FUORIGROTTA_NEW_142<br>2136 - CINTIA - PARCO SAN PAOLO<br>2426 - QUARANTA - PETRUCCELLI | F2: via Gianbattista Marino curva A stadio Maradona |
| 6927931 | Fuorigrotta | Fuorigrotta_D | 7 | 13 | 142 - FUORIGROTTA_NEW_142<br>2136 - CINTIA - PARCO SAN PAOLO<br>2608 - QUARANTA-GIGANTE | F2: via Gianbattista Marino curva A stadio Maradona |
| 6927941 | Fuorigrotta | Fuorigrotta_D | 26 | 29 | 2288 - GIGANTE - QUARANTA<br>2136 - CINTIA - PARCO SAN PAOLO<br>2448 - TASSO<br>2489 - TESTI - PORCELLI | F2: via Gianbattista Marino curva A stadio Maradona |
| 6927951 | Fuorigrotta | Fuorigrotta_D | 23 | 25 | 2448 - TASSO<br>2395 - PORCELLI - CASSIODORO | F2: via Gianbattista Marino curva A stadio Maradona |

| SEZIONE CENSUARIA | QUARTIERE | LINEA TPL PER L'ALLONTANAMENTO ASSISTITO | ORA INIZIO | ORA FINE | CODICE - FERMATA | AREA D'ATTESA |
|---|---|---|---|---|---|---|
| 6927961 | Fuorigrotta | Fuorigrotta_C | 22 | 27 | 2061 - CARAVAGGIO- PARCO MILLEFIORI<br>2065 - CARAVAGGIO<br>2066 - CARAVAGGIO - IST. GIORDANO | F1: piazza Italia/Largo Lala |
| 6927971 | Fuorigrotta | Fuorigrotta_D | 23 | 25 | 2448 - TASSO<br>2426 - QUARANTA - PETRUCCELLI | F2: via Gianbattista Marino curva A stadio Maradona |
| 6927981 | Fuorigrotta | Fuorigrotta_D | 23 | 25 | 2489 - TESTI - PORCELLI<br>2288 - GIGANTE - QUARANTA<br>2426 - QUARANTA - PETRUCCELLI<br>2448 - TASSO | F2: via Gianbattista Marino curva A stadio Maradona |
| 6927991 | Fuorigrotta | Fuorigrotta_D | 19 | 22 | 2395 - PORCELLI - CASSIODORO<br>2288 - GIGANTE - QUARANTA<br>2426 - QUARANTA - PETRUCCELLI<br>2448 - TASSO | F2: via Gianbattista Marino curva A stadio Maradona |
| 6928001 | Fuorigrotta | Fuorigrotta_D | 14 | 18 | 2426 - QUARANTA - PETRUCCELLI<br>2288 - GIGANTE - QUARANTA<br>2448 - TASSO | F2: via Gianbattista Marino curva A stadio Maradona |
| 6928011 | Fuorigrotta | Fuorigrotta_D | 14 | 18 | 2608 - QUARANTA-GIGANTE<br>2288 - GIGANTE - QUARANTA | F2: via Gianbattista Marino curva A stadio Maradona |
| 6928021 | Fuorigrotta | Fuorigrotta_D | 14 | 18 | 2608 - QUARANTA-GIGANTE<br>2136 - CINTIA - PARCO SAN PAOLO<br>2288 - GIGANTE - QUARANTA | F2: via Gianbattista Marino curva A stadio Maradona |
| 6928031 | Fuorigrotta | Fuorigrotta_D | 14 | 18 | 2426 - QUARANTA - PETRUCCELLI<br>2288 - GIGANTE - QUARANTA | F2: via Gianbattista Marino curva A stadio Maradona |
| 6928041 | Fuorigrotta | Fuorigrotta_D | 19 | 22 | 2395 - PORCELLI - CASSIODORO<br>2426 - QUARANTA - PETRUCCELLI | F2: via Gianbattista Marino curva A stadio Maradona |
| 6928051 | Fuorigrotta | Fuorigrotta_D | 19 | 22 | 2395 - PORCELLI - CASSIODORO<br>2426 - QUARANTA - PETRUCCELLI<br>2608 - QUARANTA-GIGANTE | F2: via Gianbattista Marino curva A stadio Maradona |
| 6928061 | Fuorigrotta | Fuorigrotta_C | 16 | 18 | 2046 - BIXIO | F1: piazza Italia/Largo Lala |
| 6928071 | Fuorigrotta | Fuorigrotta_C | 16 | 18 | 141 - FUORIGROTTA_NEW_141<br>2046 - BIXIO<br>2047 - BIXIO - CONSALVO | F1: piazza Italia/Largo Lala |
| 6928081 | Fuorigrotta | Fuorigrotta_C | 12 | 15 | 2044 - BIXIO - ARLOTTA | F1: piazza Italia/Largo Lala |
| 6928091 | Fuorigrotta | Fuorigrotta_C | 12 | 15 | 2044 - BIXIO - ARLOTTA | F1: piazza Italia/Largo Lala |
| 6928101 | Fuorigrotta | Fuorigrotta_C | 12 | 15 | 2044 - BIXIO - ARLOTTA | F1: piazza Italia/Largo Lala |
| 6928111 | Fuorigrotta | Fuorigrotta_C | 12 | 15 | 2044 - BIXIO - ARLOTTA<br>2046 - BIXIO | F1: piazza Italia/Largo Lala |
| 6928121 | Fuorigrotta | Fuorigrotta_C | 16 | 18 | 2046 - BIXIO<br>2044 - BIXIO - ARLOTTA | F1: piazza Italia/Largo Lala |
| 6928131 | Fuorigrotta | Fuorigrotta_C | 16 | 18 | 2046 - BIXIO<br>2044 - BIXIO - ARLOTTA | F1: piazza Italia/Largo Lala |
| 6928141 | Fuorigrotta | Fuorigrotta_C | 12 | 15 | 2044 - BIXIO - ARLOTTA | F1: piazza Italia/Largo Lala |

| SEZIONE CENSUARIA | QUARTIERE | LINEA TPL PER L'ALLONTANAMENTO ASSISTITO | ORA INIZIO | ORA FINE | CODICE - FERMATA | AREA D'ATTESA |
|---|---|---|---|---|---|---|
| 6928151 | Fuorigrotta | Fuorigrotta_C | 16 | 18 | 2046 - BIXIO<br>2044 - BIXIO - ARLOTTA<br>2157 - CONSALVO<br>2159 - CONSALVO<br>2160 - CONSALVO | F1: piazza Italia/Largo Lala |
| 6928161 | Fuorigrotta | Fuorigrotta_C | 32 | 33 | 2159 - CONSALVO<br>2046 - BIXIO<br>2047 - BIXIO - CONSALVO | F1: piazza Italia/Largo Lala |
| 6928171 | Fuorigrotta | Fuorigrotta_C | 32 | 33 | 2159 - CONSALVO<br>2047 - BIXIO - CONSALVO<br>2158 - CONSALVO - BIXIO | F1: piazza Italia/Largo Lala |
| 6928181 | Fuorigrotta | Fuorigrotta_C | 32 | 33 | 2158 - CONSALVO - BIXIO<br>141 - FUORIGROTTA_NEW_141<br>2007 - CARAVAGGIO<br>2047 - BIXIO - CONSALVO<br>2066 - CARAVAGGIO - IST. GIORDANO<br>2159 - CONSALVO | F1: piazza Italia/Largo Lala |
| 6928191 | Fuorigrotta | Fuorigrotta_C | 19 | 21 | 2066 - CARAVAGGIO - IST. GIORDANO<br>141 - FUORIGROTTA_NEW_141<br>2007 - CARAVAGGIO<br>2047 - BIXIO - CONSALVO<br>2064 - CARAVAGGIO<br>2065 - CARAVAGGIO | F1: piazza Italia/Largo Lala |
| 6928201 | Fuorigrotta | Fuorigrotta_C | 30 | 31 | 2054 - CARAVAGGIO - IST. GIORDANO<br>2007 - CARAVAGGIO<br>2047 - BIXIO - CONSALVO<br>2064 - CARAVAGGIO<br>2065 - CARAVAGGIO<br>2066 - CARAVAGGIO - IST. GIORDANO<br>2157 - CONSALVO<br>2159 - CONSALVO | F1: piazza Italia/Largo Lala |
| 6928211 | Fuorigrotta | Fuorigrotta_C | 34 | 39 | 2157 - CONSALVO<br>2159 - CONSALVO | F1: piazza Italia/Largo Lala |
| 6928221 | Fuorigrotta | Fuorigrotta_C | 34 | 39 | 2157 - CONSALVO<br>2046 - BIXIO<br>2159 - CONSALVO | F1: piazza Italia/Largo Lala |
| 6928231 | Fuorigrotta | Fuorigrotta_C | 34 | 39 | 2160 - CONSALVO<br>2157 - CONSALVO | F1: piazza Italia/Largo Lala |
| 6928241 | Fuorigrotta | Fuorigrotta_C | 34 | 39 | 2160 - CONSALVO<br>2064 - CARAVAGGIO<br>2065 - CARAVAGGIO<br>2066 - CARAVAGGIO - IST. GIORDANO<br>2157 - CONSALVO<br>2161 - CONSALVO | F1: piazza Italia/Largo Lala |

| SEZIONE CENSUARIA | QUARTIERE | LINEA TPL PER L'ALLONTANAMENTO ASSISTITO | ORA INIZIO | ORA FINE | CODICE - FERMATA | AREA D'ATTESA |
|---|---|---|---|---|---|---|
| 6928251 | Fuorigrotta | Fuorigrotta_C | 34 | 39 | 2160 - CONSALVO<br>2157 - CONSALVO<br>2159 - CONSALVO<br>2161 - CONSALVO | F1: piazza Italia/Largo Lala |
| 6928261 | Fuorigrotta | Fuorigrotta_C | 34 | 39 | 2161 - CONSALVO<br>2157 - CONSALVO<br>2160 - CONSALVO | F1: piazza Italia/Largo Lala |
| 6928271 | Fuorigrotta | Fuorigrotta_C | 34 | 39 | 2161 - CONSALVO<br>2063 - CARAVAGGIO - ENEL<br>2064 - CARAVAGGIO | F1: piazza Italia/Largo Lala |
| 6928281 | Fuorigrotta | Fuorigrotta_C | 28 | 29 | 2057 - CARAVAGGIO - ENEL<br>2063 - CARAVAGGIO - ENEL<br>2064 - CARAVAGGIO | F1: piazza Italia/Largo Lala |
| 6928291 | Fuorigrotta | Fuorigrotta_C | 22 | 27 | 2058 - CARAVAGGIO<br>2061 - CARAVAGGIO- PARCO MILLEFIORI<br>2063 - CARAVAGGIO - ENEL<br>2064 - CARAVAGGIO | F1: piazza Italia/Largo Lala |
| 6928301 | Fuorigrotta | Fuorigrotta_C | 22 | 27 | 2061 - CARAVAGGIO- PARCO MILLEFIORI<br>2059 - CARAVAGGIO - MANZONI<br>2064 - CARAVAGGIO<br>2065 - CARAVAGGIO<br>2066 - CARAVAGGIO - IST. GIORDANO | F1: piazza Italia/Largo Lala |
| 6928311 | Fuorigrotta | Fuorigrotta_C | 22 | 27 | 2061 - CARAVAGGIO- PARCO MILLEFIORI | F1: piazza Italia/Largo Lala |
| 6928321 | Fuorigrotta | Fuorigrotta_C | 22 | 27 | 2061 - CARAVAGGIO- PARCO MILLEFIORI | F1: piazza Italia/Largo Lala |
| 6928331 | Fuorigrotta | Fuorigrotta_C | 19 | 21 | 2066 - CARAVAGGIO - IST. GIORDANO | F1: piazza Italia/Largo Lala |
| 6928341 | Fuorigrotta | Fuorigrotta_C | 19 | 21 | 2066 - CARAVAGGIO - IST. GIORDANO | F1: piazza Italia/Largo Lala |
| 6928351 | Fuorigrotta | Fuorigrotta_C | 22 | 27 | 2061 - CARAVAGGIO- PARCO MILLEFIORI | F1: piazza Italia/Largo Lala |
| 6928361 | Fuorigrotta | Fuorigrotta_C | 19 | 21 | 2066 - CARAVAGGIO - IST. GIORDANO | F1: piazza Italia/Largo Lala |
| 6928371 | Fuorigrotta | Fuorigrotta_C | 22 | 27 | 2061 - CARAVAGGIO- PARCO MILLEFIORI | F1: piazza Italia/Largo Lala |
| 5406011 | Montecalvario | Chiaia_D | 20 | 27 | 2626 - PIAZZETTA MONDRAGONE | CMSF1: piazza Vittoria |
| 5406021 | Montecalvario | Chiaia_D | 20 | 27 | 2626 - PIAZZETTA MONDRAGONE | CMSF1: piazza Vittoria |
| 7129861 | Pianura | Pianura_B | 17 | 20 | 191 - PIANURA_NEW_191 | P1: Campo basket Via Nabucco |
| 7129871 | Pianura | Pianura_B | 17 | 20 | 191 - PIANURA_NEW_191<br>190 - PIANURA_NEW_190<br>193 - PIANURA_NEW_193<br>194 - PIANURA_NEW_194<br>281 - PIANURA_NEW_281 | P1: Campo basket Via Nabucco |
| 7129881 | Pianura | Pianura_B | 17 | 20 | 196 - PIANURA_NEW_196<br>191 - PIANURA_NEW_191<br>192 - PIANURA_NEW_192<br>195 - PIANURA_NEW_195 | P1: Campo basket Via Nabucco |

| SEZIONE CENSUARIA | QUARTIERE | LINEA TPL PER L'ALLONTANAMENTO ASSISTITO | ORA INIZIO | ORA FINE | CODICE - FERMATA | AREA D'ATTESA |
|---|---|---|---|---|---|---|
| 7129891 | Pianura | Pianura_B | 17 | 20 | 196 - PIANURA_NEW_196<br>188 - PIANURA_NEW_188<br>189 - PIANURA_NEW_189<br>192 - PIANURA_NEW_192<br>197 - PIANURA_NEW_197 | P1: Campo basket Via Nabucco |
| 7129901 | Pianura | Pianura_B | 12 | 16 | 188 - PIANURA_NEW_188<br>189 - PIANURA_NEW_189<br>190 - PIANURA_NEW_190<br>191 - PIANURA_NEW_191<br>192 - PIANURA_NEW_192<br>195 - PIANURA_NEW_195<br>196 - PIANURA_NEW_196 | P1: Campo basket Via Nabucco |
| 7129902 | Pianura | Pianura_B | 17 | 20 | 191 - PIANURA_NEW_191<br>188 - PIANURA_NEW_188<br>190 - PIANURA_NEW_190<br>192 - PIANURA_NEW_192<br>193 - PIANURA_NEW_193 | P1: Campo basket Via Nabucco |
| 7129911 | Pianura | Pianura_B | 12 | 16 | 188 - PIANURA_NEW_188<br>184 - PIANURA_NEW_184<br>187 - PIANURA_NEW_187<br>189 - PIANURA_NEW_189<br>2672 - MONTAGNA SPACCATA-VILLAGGIO ITALSIDER | P1: Campo basket Via Nabucco |
| 7129921 | Pianura | Pianura_B | 7 | 11 | 187 - PIANURA_NEW_187<br>184 - PIANURA_NEW_184<br>186 - PIANURA_NEW_186 | P1: Campo basket Via Nabucco |
| 7129931 | Pianura | Pianura_B | 7 | 11 | 184 - PIANURA_NEW_184<br>183 - PIANURA_NEW_183<br>185 - PIANURA_NEW_185<br>186 - PIANURA_NEW_186<br>187 - PIANURA_NEW_187 | P1: Campo basket Via Nabucco |
| 7129941 | Pianura | Pianura_B | 7 | 11 | 184 - PIANURA_NEW_184<br>177 - PIANURA_NEW_177<br>183 - PIANURA_NEW_183<br>185 - PIANURA_NEW_185<br>2269 - MONTAGNA SPACCATA - VILLAGGIO CARITAS | P1: Campo basket Via Nabucco |
| 7129951 | Pianura | Pianura_B | 7 | 11 | 183 - PIANURA_NEW_183<br>176 - PIANURA_NEW_176<br>177 - PIANURA_NEW_177<br>2269 - MONTAGNA SPACCATA - VILLAGGIO CARITAS | P1: Campo basket Via Nabucco |
| 7129961 | Pianura | Pianura_B | 7 | 11 | 2767 - NUOVA SARTANIA<br>177 - PIANURA_NEW_177<br>182 - PIANURA_NEW_182<br>183 - PIANURA_NEW_183<br>185 - PIANURA_NEW_185 | P1: Campo basket Via Nabucco |

| SEZIONE CENSUARIA | QUARTIERE | LINEA TPL PER L'ALLONTANAMENTO ASSISTITO | ORA INIZIO | ORA FINE | CODICE - FERMATA | AREA D'ATTESA |
|---|---|---|---|---|---|---|
| 7129971 | Pianura | Pianura_B | 7 | 11 | 185 - PIANURA_NEW_185<br>182 - PIANURA_NEW_182<br>2767 - NUOVA SARTANIA | P1: Campo basket Via Nabucco |
| 7129981 | Pianura | Pianura_B | 7 | 11 | 186 - PIANURA_NEW_186<br>185 - PIANURA_NEW_185 | P1: Campo basket Via Nabucco |
| 7129991 | Pianura | Pianura_B | 12 | 16 | 190 - PIANURA_NEW_190<br>181 - PIANURA_NEW_181<br>182 - PIANURA_NEW_182<br>185 - PIANURA_NEW_185<br>186 - PIANURA_NEW_186<br>187 - PIANURA_NEW_187<br>188 - PIANURA_NEW_188<br>191 - PIANURA_NEW_191<br>192 - PIANURA_NEW_192<br>193 - PIANURA_NEW_193<br>194 - PIANURA_NEW_194<br>196 - PIANURA_NEW_196<br>276 - PIANURA_NEW_276<br>277 - PIANURA_NEW_277<br>280 - PIANURA_NEW_280<br>2767 - NUOVA SARTANIA | P1: Campo basket Via Nabucco |
| 7130001 | Pianura | Pianura_B | 5 | 6 | 277 - PIANURA_NEW_277<br>276 - PIANURA_NEW_276 | P1: Campo basket Via Nabucco |
| 7130011 | Pianura | Pianura_B | 5 | 6 | 276 - PIANURA_NEW_276<br>181 - PIANURA_NEW_181 | P1: Campo basket Via Nabucco |
| 7130021 | Pianura | Pianura_B | 3 | 4 | 181 - PIANURA_NEW_181<br>180 - PIANURA_NEW_180 | P1: Campo basket Via Nabucco |
| 7130022 | Pianura | Pianura_B | 3 | 4 | 180 - PIANURA_NEW_180 | P1: Campo basket Via Nabucco |
| 7130031 | Pianura | Pianura_B | 3 | 4 | 179 - PIANURA_NEW_179<br>178 - PIANURA_NEW_178<br>180 - PIANURA_NEW_180<br>182 - PIANURA_NEW_182<br>183 - PIANURA_NEW_183<br>2767 - NUOVA SARTANIA | P1: Campo basket Via Nabucco |
| 7130041 | Pianura | Pianura_B | 3 | 4 | 181 - PIANURA_NEW_181<br>180 - PIANURA_NEW_180 | P1: Campo basket Via Nabucco |
| 7130042 | Pianura | Pianura_B | 5 | 6 | 182 - PIANURA_NEW_182<br>179 - PIANURA_NEW_179<br>180 - PIANURA_NEW_180<br>181 - PIANURA_NEW_181 | P1: Campo basket Via Nabucco |
| 7130051 | Pianura | Pianura_B | 5 | 6 | 182 - PIANURA_NEW_182<br>178 - PIANURA_NEW_178<br>179 - PIANURA_NEW_179<br>180 - PIANURA_NEW_180<br>2767 - NUOVA SARTANIA | P1: Campo basket Via Nabucco |

| SEZIONE CENSUARIA | QUARTIERE | LINEA TPL PER L'ALLONTANAMENTO ASSISTITO | ORA INIZIO | ORA FINE | CODICE - FERMATA | AREA D'ATTESA |
|---|---|---|---|---|---|---|
| 7130061 | Pianura | Pianura_B | 3 | 4 | 179 - PIANURA_NEW_179 | P1: Campo basket Via Nabucco |
| 7130071 | Pianura | Pianura_A | 1 | 1 | 146 - PIANURA_NEW_146<br>145 - PIANURA_NEW_145 | P2: Via Nelson Mandela |
| 7130081 | Pianura | Pianura_A | 1 | 1 | 145 - PIANURA_NEW_145 | P2: Via Nelson Mandela |
| 7130091 | Pianura | A piedi | 1 | 2 | Napoli-P1: Campo basket Via Nabucco | P1: Campo basket Via Nabucco |
| 7130101 | Pianura | Pianura_B | 36 | 44 | 199 - PIANURA_NEW_199<br>176 - PIANURA_NEW_176<br>2676 - PROVINCIALE DI NAPOLI-VILLAGGIO CARITAS | P1: Campo basket Via Nabucco |
| 7130111 | Pianura | Pianura_B | 1 | 2 | 178 - PIANURA_NEW_178<br>177 - PIANURA_NEW_177<br>179 - PIANURA_NEW_179 | P1: Campo basket Via Nabucco |
| 7130121 | Pianura | Pianura_B | 1 | 2 | 178 - PIANURA_NEW_178<br>177 - PIANURA_NEW_177 | P1: Campo basket Via Nabucco |
| 7130131 | Pianura | Pianura_B | 1 | 2 | 177 - PIANURA_NEW_177<br>176 - PIANURA_NEW_176<br>178 - PIANURA_NEW_178<br>2767 - NUOVA SARTANIA | P1: Campo basket Via Nabucco |
| 7130141 | Pianura | Pianura_B | 36 | 44 | 2676 - PROVINCIALE DI NAPOLI-VILLAGGIO CARITAS<br>176 - PIANURA_NEW_176<br>183 - PIANURA_NEW_183<br>184 - PIANURA_NEW_184<br>2269 - MONTAGNA SPACCATA - VILLAGGIO CARITAS<br>2327 - MONTAGNA SPACCATA-VIGILI DEL FUOCO<br>2671 - MONTAGNA SPACCATA<br>2672 - MONTAGNA SPACCATA-VILLAGGIO ITALSIDER | P1: Campo basket Via Nabucco |
| 7130151 | Pianura | Pianura_B | 7 | 11 | 184 - PIANURA_NEW_184<br>177 - PIANURA_NEW_177<br>2269 - MONTAGNA SPACCATA - VILLAGGIO CARITAS | P1: Campo basket Via Nabucco |
| 7130161 | Pianura | Pianura_B | 7 | 11 | 184 - PIANURA_NEW_184 | P1: Campo basket Via Nabucco |
| 7130171 | Pianura | Pianura_B | 29 | 32 | 2672 - MONTAGNA SPACCATA-VILLAGGIO ITALSIDER<br>184 - PIANURA_NEW_184<br>189 - PIANURA_NEW_189<br>2671 - MONTAGNA SPACCATA | P1: Campo basket Via Nabucco |
| 7130181 | Pianura | Pianura_B | 33 | 35 | 2671 - MONTAGNA SPACCATA<br>184 - PIANURA_NEW_184<br>2672 - MONTAGNA SPACCATA-VILLAGGIO ITALSIDER | P1: Campo basket Via Nabucco |
| 7130191 | Pianura | Pianura_B | 29 | 32 | 2672 - MONTAGNA SPACCATA-VILLAGGIO ITALSIDER<br>189 - PIANURA_NEW_189<br>2671 - MONTAGNA SPACCATA | P1: Campo basket Via Nabucco |
| 7130211 | Pianura | Pianura_B | 24 | 28 | 2673 - MONTAGNA SPACCATA-CAMPANILE<br>189 - PIANURA_NEW_189<br>2672 - MONTAGNA SPACCATA-VILLAGGIO ITALSIDER<br>2674 - MONTAGNA SPACCATA-PADULA | P1: Campo basket Via Nabucco |

| SEZIONE CENSUARIA | QUARTIERE | LINEA TPL PER L'ALLONTANAMENTO ASSISTITO | ORA INIZIO | ORA FINE | CODICE - FERMATA | AREA D'ATTESA |
|---|---|---|---|---|---|---|
| 7130221 | Pianura | Pianura_B | 12 | 16 | 189 - PIANURA_NEW_189<br>2672 - MONTAGNA SPACCATA-VILLAGGIO ITALSIDER<br>2673 - MONTAGNA SPACCATA-CAMPANILE | P1: Campo basket Via Nabucco |
| 7130231 | Pianura | Pianura_B | 24 | 28 | 2673 - MONTAGNA SPACCATA-CAMPANILE<br>188 - PIANURA_NEW_188<br>189 - PIANURA_NEW_189 | P1: Campo basket Via Nabucco |
| 7130241 | Pianura | Pianura_B | 24 | 28 | 2673 - MONTAGNA SPACCATA-CAMPANILE<br>189 - PIANURA_NEW_189 | P1: Campo basket Via Nabucco |
| 7130251 | Pianura | Pianura_B | 24 | 28 | 2673 - MONTAGNA SPACCATA-CAMPANILE<br>189 - PIANURA_NEW_189<br>197 - PIANURA_NEW_197<br>2674 - MONTAGNA SPACCATA-PADULA | P1: Campo basket Via Nabucco |
| 7130261 | Pianura | Pianura_B | 17 | 20 | 197 - PIANURA_NEW_197<br>188 - PIANURA_NEW_188<br>189 - PIANURA_NEW_189<br>195 - PIANURA_NEW_195<br>2673 - MONTAGNA SPACCATA-CAMPANILE<br>2674 - MONTAGNA SPACCATA-PADULA<br>2769 - MONTAGNA SPACCATA 209 | P1: Campo basket Via Nabucco |
| 7130271 | Pianura | Pianura_B | 17 | 20 | 197 - PIANURA_NEW_197<br>2674 - MONTAGNA SPACCATA-PADULA<br>2769 - MONTAGNA SPACCATA 209 | P1: Campo basket Via Nabucco |
| 7130281 | Pianura | Pianura_C | 22 | 25 | 206 - PIANURA_NEW_206<br>205 - PIANURA_NEW_205 | P3: Via Torricelli Parco Falcone e Borsellino |
| 7130291 | Pianura | Pianura_B | 21 | 23 | 2674 - MONTAGNA SPACCATA-PADULA<br>197 - PIANURA_NEW_197<br>2673 - MONTAGNA SPACCATA-CAMPANILE<br>2769 - MONTAGNA SPACCATA 209 | P1: Campo basket Via Nabucco |
| 7130301 | Pianura | Pianura_C | 22 | 25 | 2389 - PADULA - ISITUTO PALASCIANO<br>202 - PIANURA_NEW_202<br>203 - PIANURA_NEW_203<br>204 - PIANURA_NEW_204 | P3: Via Torricelli Parco Falcone e Borsellino |
| 7130311 | Pianura | Pianura_C | 15 | 21 | 202 - PIANURA_NEW_202<br>203 - PIANURA_NEW_203<br>2389 - PADULA - ISITUTO PALASCIANO | P3: Via Torricelli Parco Falcone e Borsellino |
| 7130321 | Pianura | Pianura_B | 29 | 32 | 2672 - MONTAGNA SPACCATA-VILLAGGIO ITALSIDER<br>2673 - MONTAGNA SPACCATA-CAMPANILE | P1: Campo basket Via Nabucco |
| 7130331 | Pianura | Pianura_C | 15 | 21 | 202 - PIANURA_NEW_202<br>201 - PIANURA_NEW_201 | P3: Via Torricelli Parco Falcone e Borsellino |
| 7130341 | Pianura | Pianura_C | 15 | 21 | 201 - PIANURA_NEW_201<br>200 - PIANURA_NEW_200<br>202 - PIANURA_NEW_202 | P3: Via Torricelli Parco Falcone e Borsellino |
| 7130351 | Pianura | Pianura_C | 15 | 21 | 201 - PIANURA_NEW_201<br>202 - PIANURA_NEW_202 | P3: Via Torricelli Parco Falcone e Borsellino |

| SEZIONE CENSUARIA | QUARTIERE | LINEA TPL PER L'ALLONTANAMENTO ASSISTITO | ORA INIZIO | ORA FINE | CODICE - FERMATA | AREA D'ATTESA |
|---|---|---|---|---|---|---|
| 7130361 | Pianura | Pianura_C | 15 | 21 | 202 - PIANURA_NEW_202<br>201 - PIANURA_NEW_201 | P3: Via Torricelli Parco Falcone e Borsellino |
| 7130371 | Pianura | Pianura_C | 15 | 21 | 202 - PIANURA_NEW_202<br>201 - PIANURA_NEW_201 | P3: Via Torricelli Parco Falcone e Borsellino |
| 7130381 | Pianura | Pianura_C | 37 | 40 | 284 - PIANURA_NEW_284<br>202 - PIANURA_NEW_202<br>203 - PIANURA_NEW_203 | P3: Via Torricelli Parco Falcone e Borsellino |
| 7130391 | Pianura | Pianura_C | 15 | 21 | 202 - PIANURA_NEW_202<br>203 - PIANURA_NEW_203 | P3: Via Torricelli Parco Falcone e Borsellino |
| 7130401 | Pianura | Pianura_C | 15 | 21 | 203 - PIANURA_NEW_203<br>202 - PIANURA_NEW_202 | P3: Via Torricelli Parco Falcone e Borsellino |
| 7130411 | Pianura | Pianura_C | 22 | 25 | 204 - PIANURA_NEW_204<br>203 - PIANURA_NEW_203<br>205 - PIANURA_NEW_205<br>207 - PIANURA_NEW_207<br>208 - PIANURA_NEW_208<br>2389 - PADULA - ISITUTO PALASCIANO | P3: Via Torricelli Parco Falcone e Borsellino |
| 7130421 | Pianura | Pianura_C | 26 | 30 | 209 - PIANURA_NEW_209 | P3: Via Torricelli Parco Falcone e Borsellino |
| 7130431 | Pianura | Pianura_C | 26 | 30 | 209 - PIANURA_NEW_209<br>210 - PIANURA_NEW_210 | P3: Via Torricelli Parco Falcone e Borsellino |
| 7130432 | Pianura | Pianura_C | 26 | 30 | 210 - PIANURA_NEW_210<br>209 - PIANURA_NEW_209 | P3: Via Torricelli Parco Falcone e Borsellino |
| 7130441 | Pianura | Pianura_C | 26 | 30 | 210 - PIANURA_NEW_210<br>209 - PIANURA_NEW_209<br>285 - PIANURA_NEW_285<br>2336 - PETRARCA | P3: Via Torricelli Parco Falcone e Borsellino |
| 7130442 | Pianura | Pianura_C | 37 | 40 | 285 - PIANURA_NEW_285<br>209 - PIANURA_NEW_209 | P3: Via Torricelli Parco Falcone e Borsellino |
| 7130451 | Pianura | Pianura_C | 26 | 30 | 209 - PIANURA_NEW_209<br>285 - PIANURA_NEW_285 | P3: Via Torricelli Parco Falcone e Borsellino |
| 7130461 | Pianura | Pianura_C | 37 | 40 | 285 - PIANURA_NEW_285<br>207 - PIANURA_NEW_207<br>209 - PIANURA_NEW_209 | P3: Via Torricelli Parco Falcone e Borsellino |
| 7130471 | Pianura | Pianura_C | 26 | 30 | 209 - PIANURA_NEW_209 | P3: Via Torricelli Parco Falcone e Borsellino |
| 7130481 | Pianura | Pianura_C | 26 | 30 | 209 - PIANURA_NEW_209<br>207 - PIANURA_NEW_207<br>285 - PIANURA_NEW_285 | P3: Via Torricelli Parco Falcone e Borsellino |
| 7130491 | Pianura | Pianura_C | 22 | 25 | 208 - PIANURA_NEW_208<br>207 - PIANURA_NEW_207 | P3: Via Torricelli Parco Falcone e Borsellino |
| 7130501 | Pianura | Pianura_C | 22 | 25 | 208 - PIANURA_NEW_208<br>207 - PIANURA_NEW_207 | P3: Via Torricelli Parco Falcone e Borsellino |
| 7130511 | Pianura | Pianura_C | 22 | 25 | 207 - PIANURA_NEW_207<br>208 - PIANURA_NEW_208 | P3: Via Torricelli Parco Falcone e Borsellino |
| 7130521 | Pianura | Pianura_C | 22 | 25 | 207 - PIANURA_NEW_207<br>208 - PIANURA_NEW_208 | P3: Via Torricelli Parco Falcone e Borsellino |

| SEZIONE CENSUARIA | QUARTIERE | LINEA TPL PER L'ALLONTANAMENTO ASSISTITO | ORA INIZIO | ORA FINE | CODICE - FERMATA | AREA D'ATTESA |
|---|---|---|---|---|---|---|
| 7130531 | Pianura | Pianura_C | 22 | 25 | 207 - PIANURA_NEW_207<br>208 - PIANURA_NEW_208<br>285 - PIANURA_NEW_285 | P3: Via Torricelli Parco Falcone e Borsellino |
| 7130541 | Pianura | Pianura_C | 37 | 40 | 285 - PIANURA_NEW_285 | P3: Via Torricelli Parco Falcone e Borsellino |
| 7130551 | Pianura | Pianura_C | 37 | 40 | 284 - PIANURA_NEW_284<br>207 - PIANURA_NEW_207 | P3: Via Torricelli Parco Falcone e Borsellino |
| 7130561 | Pianura | Pianura_C | 37 | 40 | 285 - PIANURA_NEW_285<br>202 - PIANURA_NEW_202<br>207 - PIANURA_NEW_207<br>283 - PIANURA_NEW_283<br>284 - PIANURA_NEW_284 | P3: Via Torricelli Parco Falcone e Borsellino |
| 7130571 | Pianura | Pianura_C | 31 | 36 | 283 - PIANURA_NEW_283<br>285 - PIANURA_NEW_285 | P3: Via Torricelli Parco Falcone e Borsellino |
| 7130581 | Pianura | Pianura_C | 31 | 36 | 2670 - SIMIOLI-SUORE VOCAZIONISTE<br>211 - PIANURA_NEW_211<br>283 - PIANURA_NEW_283<br>285 - PIANURA_NEW_285<br>2336 - PETRARCA | P3: Via Torricelli Parco Falcone e Borsellino |
| 7130591 | Pianura | Pianura_C | 26 | 30 | 2336 - PETRARCA<br>209 - PIANURA_NEW_209<br>285 - PIANURA_NEW_285<br>2670 - SIMIOLI-SUORE VOCAZIONISTE | P3: Via Torricelli Parco Falcone e Borsellino |
| 7130611 | Pianura | Pianura_C | 31 | 36 | 216 - PIANURA_NEW_216<br>211 - PIANURA_NEW_211<br>212 - PIANURA_NEW_212<br>213 - PIANURA_NEW_213<br>2336 - PETRARCA<br>2670 - SIMIOLI-SUORE VOCAZIONISTE | P3: Via Torricelli Parco Falcone e Borsellino |
| 7130631 | Pianura | Pianura_C | 26 | 30 | 2336 - PETRARCA<br>210 - PIANURA_NEW_210<br>211 - PIANURA_NEW_211<br>212 - PIANURA_NEW_212 | P3: Via Torricelli Parco Falcone e Borsellino |
| 7130641 | Pianura | Pianura_C | 26 | 30 | 209 - PIANURA_NEW_209 | P3: Via Torricelli Parco Falcone e Borsellino |
| 7130651 | Pianura | Pianura_C | 26 | 30 | 210 - PIANURA_NEW_210<br>211 - PIANURA_NEW_211<br>212 - PIANURA_NEW_212 | P3: Via Torricelli Parco Falcone e Borsellino |
| 7130661 | Pianura | Pianura_D | 6 | 9 | 288 - PIANURA_NEW_288 | P3: Via Torricelli Parco Falcone e Borsellino |
| 7130671 | Pianura | Pianura_D | 6 | 9 | 288 - PIANURA_NEW_288 | P3: Via Torricelli Parco Falcone e Borsellino |
| 7130681 | Pianura | Pianura_D | 6 | 9 | 287 - PIANURA_NEW_287<br>286 - PIANURA_NEW_286 | P3: Via Torricelli Parco Falcone e Borsellino |
| 7130691 | Pianura | Pianura_D | 6 | 9 | 287 - PIANURA_NEW_287 | P3: Via Torricelli Parco Falcone e Borsellino |

| SEZIONE CENSUARIA | QUARTIERE | LINEA TPL PER L'ALLONTANAMENTO ASSISTITO | ORA INIZIO | ORA FINE | CODICE - FERMATA | AREA D'ATTESA |
|---|---|---|---|---|---|---|
| 7130701 | Pianura | Pianura_C | 26 | 30 | 210 - PIANURA_NEW_210<br>205 - PIANURA_NEW_205<br>206 - PIANURA_NEW_206<br>208 - PIANURA_NEW_208<br>211 - PIANURA_NEW_211<br>212 - PIANURA_NEW_212<br>214 - PIANURA_NEW_214 | P3: Via Torricelli Parco Falcone e Borsellino |
| 7130711 | Pianura | Pianura_D | 6 | 9 | 225 - PIANURA_NEW_225<br>223 - PIANURA_NEW_223<br>224 - PIANURA_NEW_224<br>286 - PIANURA_NEW_286 | P3: Via Torricelli Parco Falcone e Borsellino |
| 7130721 | Pianura | Pianura_D | 10 | 15 | 227 - PIANURA_NEW_227<br>223 - PIANURA_NEW_223 | P3: Via Torricelli Parco Falcone e Borsellino |
| 7130731 | Pianura | Pianura_D | 1 | 5 | 224 - PIANURA_NEW_224<br>220 - PIANURA_NEW_220<br>222 - PIANURA_NEW_222<br>223 - PIANURA_NEW_223 | P3: Via Torricelli Parco Falcone e Borsellino |
| 7130741 | Pianura | Pianura_D | 10 | 15 | 227 - PIANURA_NEW_227<br>217 - PIANURA_NEW_217<br>218 - PIANURA_NEW_218<br>222 - PIANURA_NEW_222<br>223 - PIANURA_NEW_223 | P3: Via Torricelli Parco Falcone e Borsellino |
| 7130751 | Pianura | A piedi | 37 | 40 | Napoli-P3: Via Torricelli Parco Falcone e Borsellino | P3: Via Torricelli Parco Falcone e Borsellino |
| 7130752 | Pianura | Pianura_D | 1 | 5 | 222 - PIANURA_NEW_222<br>219 - PIANURA_NEW_219<br>220 - PIANURA_NEW_220 | P3: Via Torricelli Parco Falcone e Borsellino |
| 7130761 | Pianura | Pianura_D | 1 | 5 | 221 - PIANURA_NEW_221<br>219 - PIANURA_NEW_219<br>220 - PIANURA_NEW_220 | P3: Via Torricelli Parco Falcone e Borsellino |
| 7130762 | Pianura | Pianura_D | 1 | 5 | 220 - PIANURA_NEW_220<br>219 - PIANURA_NEW_219<br>224 - PIANURA_NEW_224 | P3: Via Torricelli Parco Falcone e Borsellino |
| 7130771 | Pianura | Pianura_C | 31 | 36 | 215 - PIANURA_NEW_215<br>211 - PIANURA_NEW_211<br>212 - PIANURA_NEW_212<br>214 - PIANURA_NEW_214 | P3: Via Torricelli Parco Falcone e Borsellino |
| 7130781 | Pianura | Pianura_C | 31 | 36 | 2670 - SIMIOLI-SUORE VOCAZIONISTE<br>211 - PIANURA_NEW_211<br>216 - PIANURA_NEW_216<br>2635 - TORRICELLI | P3: Via Torricelli Parco Falcone e Borsellino |
| 7130791 | Pianura | Pianura_C | 31 | 36 | 2670 - SIMIOLI-SUORE VOCAZIONISTE<br>2526 - TORRICELLI<br>2635 - TORRICELLI | P3: Via Torricelli Parco Falcone e Borsellino |
| 7130801 | Pianura | Pianura_C | 1 | 4 | 2526 - TORRICELLI<br>2635 - TORRICELLI | P3: Via Torricelli Parco Falcone e Borsellino |

| SEZIONE CENSUARIA | QUARTIERE | LINEA TPL PER L'ALLONTANAMENTO ASSISTITO | ORA INIZIO | ORA FINE | CODICE - FERMATA | AREA D'ATTESA |
|---|---|---|---|---|---|---|
| 7130811 | Pianura | Pianura_C | 1 | 4 | 2526 - TORRICELLI<br>211 - PIANURA_NEW_211<br>2635 - TORRICELLI<br>2670 - SIMIOLI-SUORE VOCAZIONISTE | P3: Via Torricelli Parco Falcone e Borsellino |
| 7130821 | Pianura | Pianura_C | 31 | 36 | 283 - PIANURA_NEW_283<br>211 - PIANURA_NEW_211<br>2526 - TORRICELLI<br>2635 - TORRICELLI<br>2670 - SIMIOLI-SUORE VOCAZIONISTE | P3: Via Torricelli Parco Falcone e Borsellino |
| 7130831 | Pianura | Pianura_C | 31 | 36 | 283 - PIANURA_NEW_283<br>2526 - TORRICELLI<br>2635 - TORRICELLI | P3: Via Torricelli Parco Falcone e Borsellino |
| 7130841 | Pianura | Pianura_C | 31 | 36 | 283 - PIANURA_NEW_283 | P3: Via Torricelli Parco Falcone e Borsellino |
| 7130851 | Pianura | Pianura_C | 31 | 36 | 283 - PIANURA_NEW_283 | P3: Via Torricelli Parco Falcone e Borsellino |
| 7130861 | Pianura | Pianura_C | 31 | 36 | 283 - PIANURA_NEW_283 | P3: Via Torricelli Parco Falcone e Borsellino |
| 7130871 | Pianura | Pianura_C | 31 | 36 | 283 - PIANURA_NEW_283<br>201 - PIANURA_NEW_201<br>284 - PIANURA_NEW_284 | P3: Via Torricelli Parco Falcone e Borsellino |
| 7130881 | Pianura | Pianura_C | 15 | 21 | 201 - PIANURA_NEW_201<br>283 - PIANURA_NEW_283<br>284 - PIANURA_NEW_284 | P3: Via Torricelli Parco Falcone e Borsellino |
| 7130891 | Pianura | Pianura_C | 15 | 21 | 201 - PIANURA_NEW_201<br>284 - PIANURA_NEW_284 | P3: Via Torricelli Parco Falcone e Borsellino |
| 7130901 | Pianura | Pianura_C | 15 | 21 | 201 - PIANURA_NEW_201<br>283 - PIANURA_NEW_283 | P3: Via Torricelli Parco Falcone e Borsellino |
| 7130911 | Pianura | Pianura_C | 15 | 21 | 201 - PIANURA_NEW_201<br>200 - PIANURA_NEW_200 | P3: Via Torricelli Parco Falcone e Borsellino |
| 7130921 | Pianura | Pianura_C | 9 | 14 | 200 - PIANURA_NEW_200 | P3: Via Torricelli Parco Falcone e Borsellino |
| 7130931 | Pianura | Pianura_C | 9 | 14 | 200 - PIANURA_NEW_200 | P3: Via Torricelli Parco Falcone e Borsellino |
| 7130941 | Pianura | Pianura_C | 9 | 14 | 200 - PIANURA_NEW_200 | P3: Via Torricelli Parco Falcone e Borsellino |
| 7130951 | Pianura | Pianura_C | 9 | 14 | 200 - PIANURA_NEW_200<br>201 - PIANURA_NEW_201 | P3: Via Torricelli Parco Falcone e Borsellino |
| 7130961 | Pianura | Pianura_C | 9 | 14 | 200 - PIANURA_NEW_200<br>201 - PIANURA_NEW_201<br>2441 - PROVINCIALE DI NAPOLI - CATENA | P3: Via Torricelli Parco Falcone e Borsellino |
| 7130971 | Pianura | Pianura_C | 15 | 21 | 201 - PIANURA_NEW_201 | P3: Via Torricelli Parco Falcone e Borsellino |
| 7130981 | Pianura | Pianura_C | 1 | 4 | 2440 - PROVINCIALE DI NAPOLI - CARLO I<br>2441 - PROVINCIALE DI NAPOLI - CATENA<br>2526 - TORRICELLI | P3: Via Torricelli Parco Falcone e Borsellino |
| 7130991 | Pianura | Pianura_C | 1 | 4 | 2440 - PROVINCIALE DI NAPOLI - CARLO I<br>2526 - TORRICELLI | P3: Via Torricelli Parco Falcone e Borsellino |
| 7131001 | Pianura | Pianura_C | 1 | 4 | 2526 - TORRICELLI<br>2440 - PROVINCIALE DI NAPOLI - CARLO I | P3: Via Torricelli Parco Falcone e Borsellino |

| SEZIONE CENSUARIA | QUARTIERE | LINEA TPL PER L'ALLONTANAMENTO ASSISTITO | ORA INIZIO | ORA FINE | CODICE - FERMATA | AREA D'ATTESA |
|---|---|---|---|---|---|---|
| 7131011 | Pianura | Pianura_D | 28 | 33 | 239 - PIANURA_NEW_239<br>217 - PIANURA_NEW_217<br>230 - PIANURA_NEW_230<br>238 - PIANURA_NEW_238 | P3: Via Torricelli Parco Falcone e Borsellino |
| 7131021 | Pianura | Pianura_C | 1 | 4 | 2440 - PROVINCIALE DI NAPOLI - CARLO I<br>2526 - TORRICELLI | P3: Via Torricelli Parco Falcone e Borsellino |
| 7131031 | Pianura | Pianura_C | 1 | 4 | 2440 - PROVINCIALE DI NAPOLI - CARLO I<br>2526 - TORRICELLI | P3: Via Torricelli Parco Falcone e Borsellino |
| 7131041 | Pianura | Pianura_C | 1 | 4 | 2440 - PROVINCIALE DI NAPOLI - CARLO I | P3: Via Torricelli Parco Falcone e Borsellino |
| 7131051 | Pianura | Pianura_C | 1 | 4 | 2440 - PROVINCIALE DI NAPOLI - CARLO I | P3: Via Torricelli Parco Falcone e Borsellino |
| 7131061 | Pianura | Pianura_C | 5 | 8 | 2441 - PROVINCIALE DI NAPOLI - CATENA<br>2440 - PROVINCIALE DI NAPOLI - CARLO I | P3: Via Torricelli Parco Falcone e Borsellino |
| 7131071 | Pianura | Pianura_C | 1 | 4 | 2440 - PROVINCIALE DI NAPOLI - CARLO I<br>2526 - TORRICELLI | P3: Via Torricelli Parco Falcone e Borsellino |
| 7131081 | Pianura | Pianura_C | 1 | 4 | 2440 - PROVINCIALE DI NAPOLI - CARLO I<br>2441 - PROVINCIALE DI NAPOLI - CATENA | P3: Via Torricelli Parco Falcone e Borsellino |
| 7131091 | Pianura | Pianura_C | 5 | 8 | 2441 - PROVINCIALE DI NAPOLI - CATENA | P3: Via Torricelli Parco Falcone e Borsellino |
| 7131101 | Pianura | Pianura_C | 5 | 8 | 2441 - PROVINCIALE DI NAPOLI - CATENA<br>200 - PIANURA_NEW_200 | P3: Via Torricelli Parco Falcone e Borsellino |
| 7131111 | Pianura | Pianura_C | 5 | 8 | 2441 - PROVINCIALE DI NAPOLI - CATENA<br>2440 - PROVINCIALE DI NAPOLI - CARLO I | P3: Via Torricelli Parco Falcone e Borsellino |
| 7131121 | Pianura | Pianura_C | 5 | 8 | 2441 - PROVINCIALE DI NAPOLI - CATENA | P3: Via Torricelli Parco Falcone e Borsellino |
| 7131131 | Pianura | Pianura_C | 1 | 4 | 2440 - PROVINCIALE DI NAPOLI - CARLO I<br>2441 - PROVINCIALE DI NAPOLI - CATENA | P3: Via Torricelli Parco Falcone e Borsellino |
| 7131141 | Pianura | Pianura_C | 5 | 8 | 2441 - PROVINCIALE DI NAPOLI - CATENA | P3: Via Torricelli Parco Falcone e Borsellino |
| 7131151 | Pianura | Pianura_D | 16 | 21 | 230 - PIANURA_NEW_230 | P3: Via Torricelli Parco Falcone e Borsellino |
| 7131161 | Pianura | Pianura_D | 22 | 27 | 238 - PIANURA_NEW_238<br>217 - PIANURA_NEW_217<br>230 - PIANURA_NEW_230 | P3: Via Torricelli Parco Falcone e Borsellino |
| 7131171 | Pianura | Pianura_D | 16 | 21 | 230 - PIANURA_NEW_230 | P3: Via Torricelli Parco Falcone e Borsellino |
| 7131181 | Pianura | Pianura_D | 10 | 15 | 229 - PIANURA_NEW_229<br>217 - PIANURA_NEW_217<br>218 - PIANURA_NEW_218<br>223 - PIANURA_NEW_223<br>230 - PIANURA_NEW_230<br>238 - PIANURA_NEW_238 | P3: Via Torricelli Parco Falcone e Borsellino |
| 7131191 | Pianura | Pianura_D | 16 | 21 | 233 - PIANURA_NEW_233<br>231 - PIANURA_NEW_231<br>232 - PIANURA_NEW_232 | P3: Via Torricelli Parco Falcone e Borsellino |
| 7131201 | Pianura | Pianura_D | 16 | 21 | 233 - PIANURA_NEW_233<br>230 - PIANURA_NEW_230<br>231 - PIANURA_NEW_231<br>232 - PIANURA_NEW_232 | P3: Via Torricelli Parco Falcone e Borsellino |
| 7131211 | Pianura | Pianura_A | 2 | 4 | 291 - PIANURA_NEW_291 | P2: Via Nelson Mandela |

| SEZIONE CENSUARIA | QUARTIERE | LINEA TPL PER L'ALLONTANAMENTO ASSISTITO | ORA INIZIO | ORA FINE | CODICE - FERMATA | AREA D'ATTESA |
|---|---|---|---|---|---|---|
| 7131221 | Pianura | Pianura_D | 16 | 21 | 232 - PIANURA_NEW_232<br>223 - PIANURA_NEW_223<br>224 - PIANURA_NEW_224<br>225 - PIANURA_NEW_225<br>226 - PIANURA_NEW_226<br>230 - PIANURA_NEW_230<br>231 - PIANURA_NEW_231 | P3: Via Torricelli Parco Falcone e Borsellino |
| 7131231 | Pianura | Pianura_A | 1 | 1 | 290 - PIANURA_NEW_290<br>155 - PIANURA_NEW_155<br>156 - PIANURA_NEW_156<br>157 - PIANURA_NEW_157<br>158 - PIANURA_NEW_158<br>159 - PIANURA_NEW_159<br>292 - PIANURA_NEW_292 | P2: Via Nelson Mandela |
| 7131241 | Pianura | Pianura_A | 16 | 18 | 155 - PIANURA_NEW_155<br>152 - PIANURA_NEW_152<br>153 - PIANURA_NEW_153 | P2: Via Nelson Mandela |
| 7131251 | Pianura | Pianura_A | 11 | 15 | 153 - PIANURA_NEW_153<br>152 - PIANURA_NEW_152<br>154 - PIANURA_NEW_154 | P2: Via Nelson Mandela |
| 7131261 | Pianura | Pianura_A | 8 | 10 | 150 - PIANURA_NEW_150<br>149 - PIANURA_NEW_149<br>152 - PIANURA_NEW_152 | P2: Via Nelson Mandela |
| 7131271 | Pianura | Pianura_A | 8 | 10 | 152 - PIANURA_NEW_152<br>149 - PIANURA_NEW_149<br>150 - PIANURA_NEW_150<br>153 - PIANURA_NEW_153<br>154 - PIANURA_NEW_154 | P2: Via Nelson Mandela |
| 7131281 | Pianura | Pianura_A | 19 | 23 | 156 - PIANURA_NEW_156<br>147 - PIANURA_NEW_147<br>148 - PIANURA_NEW_148<br>149 - PIANURA_NEW_149<br>150 - PIANURA_NEW_150<br>151 - PIANURA_NEW_151<br>152 - PIANURA_NEW_152<br>153 - PIANURA_NEW_153<br>155 - PIANURA_NEW_155<br>157 - PIANURA_NEW_157 | P2: Via Nelson Mandela |
| 7131291 | Pianura | Pianura_A | 5 | 7 | 147 - PIANURA_NEW_147<br>148 - PIANURA_NEW_148<br>149 - PIANURA_NEW_149<br>158 - PIANURA_NEW_158 | P2: Via Nelson Mandela |
| 7131301 | Pianura | Pianura_A | 5 | 7 | 147 - PIANURA_NEW_147<br>158 - PIANURA_NEW_158 | P2: Via Nelson Mandela |

| SEZIONE CENSUARIA | QUARTIERE | LINEA TPL PER L'ALLONTANAMENTO ASSISTITO | ORA INIZIO | ORA FINE | CODICE - FERMATA | AREA D'ATTESA |
|---|---|---|---|---|---|---|
| 7131311 | Pianura | Pianura_A | 29 | 36 | 158 - PIANURA_NEW_158<br>147 - PIANURA_NEW_147<br>157 - PIANURA_NEW_157 | P2: Via Nelson Mandela |
| 7131321 | Pianura | Pianura_A | 19 | 23 | 156 - PIANURA_NEW_156<br>155 - PIANURA_NEW_155<br>157 - PIANURA_NEW_157 | P2: Via Nelson Mandela |
| 7131331 | Pianura | Pianura_A | 24 | 28 | 157 - PIANURA_NEW_157<br>155 - PIANURA_NEW_155<br>156 - PIANURA_NEW_156 | P2: Via Nelson Mandela |
| 7131341 | Pianura | Pianura_A | 29 | 36 | 158 - PIANURA_NEW_158<br>157 - PIANURA_NEW_157<br>159 - PIANURA_NEW_159 | P2: Via Nelson Mandela |
| 7131351 | Pianura | Pianura_A | 37 | 38 | 159 - PIANURA_NEW_159<br>146 - PIANURA_NEW_146<br>158 - PIANURA_NEW_158 | P2: Via Nelson Mandela |
| 7131352 | Pianura | Pianura_A | 29 | 36 | 158 - PIANURA_NEW_158<br>147 - PIANURA_NEW_147 | P2: Via Nelson Mandela |
| 7131353 | Pianura | Pianura_A | 29 | 36 | 158 - PIANURA_NEW_158 | P2: Via Nelson Mandela |
| 7131361 | Pianura | Pianura_B | 3 | 4 | 180 - PIANURA_NEW_180 | P1: Campo basket Via Nabucco |
| 7131362 | Pianura | Pianura_A | 37 | 38 | 159 - PIANURA_NEW_159<br>146 - PIANURA_NEW_146<br>160 - PIANURA_NEW_160 | P2: Via Nelson Mandela |
| 7131371 | Pianura | Pianura_D | 22 | 27 | 235 - PIANURA_NEW_235 | P3: Via Torricelli Parco Falcone e Borsellino |
| 7131381 | Pianura | Pianura_D | 22 | 27 | 235 - PIANURA_NEW_235<br>231 - PIANURA_NEW_231<br>232 - PIANURA_NEW_232<br>233 - PIANURA_NEW_233<br>234 - PIANURA_NEW_234<br>2086 - PALLUCCI | P3: Via Torricelli Parco Falcone e Borsellino |
| 7131391 | Pianura | Pianura_D | 22 | 27 | 235 - PIANURA_NEW_235<br>230 - PIANURA_NEW_230<br>231 - PIANURA_NEW_231<br>233 - PIANURA_NEW_233<br>234 - PIANURA_NEW_234<br>2086 - PALLUCCI | P3: Via Torricelli Parco Falcone e Borsellino |
| 7131401 | Pianura | Pianura_D | 22 | 27 | 2086 - PALLUCCI | P3: Via Torricelli Parco Falcone e Borsellino |
| 7131411 | Pianura | Pianura_D | 22 | 27 | 2086 - PALLUCCI | P3: Via Torricelli Parco Falcone e Borsellino |
| 7131421 | Pianura | A piedi | 36 | 44 | Napoli-P1: Campo basket Via Nabucco | P1: Campo basket Via Nabucco |
| 7131431 | Pianura | Pianura_B | 36 | 44 | 2442 - PICASSO<br>176 - PIANURA_NEW_176<br>2676 - PROVINCIALE DI NAPOLI-VILLAGGIO CARITAS | P1: Campo basket Via Nabucco |
| 7131441 | Pianura | Pianura_B | 36 | 44 | 2442 - PICASSO<br>176 - PIANURA_NEW_176<br>199 - PIANURA_NEW_199<br>2676 - PROVINCIALE DI NAPOLI-VILLAGGIO CARITAS | P1: Campo basket Via Nabucco |

| SEZIONE CENSUARIA | QUARTIERE | LINEA TPL PER L'ALLONTANAMENTO ASSISTITO | ORA INIZIO | ORA FINE | CODICE - FERMATA | AREA D'ATTESA |
|---|---|---|---|---|---|---|
| 7131451 | Pianura | Pianura_B | 36 | 44 | 2442 - PICASSO<br>176 - PIANURA_NEW_176<br>199 - PIANURA_NEW_199 | P1: Campo basket Via Nabucco |
| 7131461 | Pianura | Pianura_C | 5 | 8 | 2441 - PROVINCIALE DI NAPOLI - CATENA | P3: Via Torricelli Parco Falcone e Borsellino |
| 7131471 | Pianura | Pianura_C | 5 | 8 | 2441 - PROVINCIALE DI NAPOLI - CATENA | P3: Via Torricelli Parco Falcone e Borsellino |
| 6522281 | Posillipo | Posillipo_A | 3 | 5 | 2409 - POSILLIPO - PALAZZO DONN'ANNA<br>2405 - POSILLIPO<br>2406 - POSILLIPO<br>2407 - POSILLIPO<br>2408 - POSILLIPO<br>2410 - POSILLIPO<br>2411 - POSILLIPO<br>2516 - CARACCIOLO-SEA GARDEN<br>2517 - LARGO SERMONETA | Po1: piazza San Luigi |
| 6522291 | Posillipo | Posillipo_A | 3 | 5 | 2409 - POSILLIPO - PALAZZO DONN'ANNA | Po1: piazza San Luigi |
| 6522301 | Posillipo | Posillipo_A | 6 | 13 | 2411 - POSILLIPO<br>2407 - POSILLIPO<br>2408 - POSILLIPO<br>2409 - POSILLIPO - PALAZZO DONN'ANNA<br>2410 - POSILLIPO<br>2412 - POSILLIPO - PALAZZO DONN'ANNA<br>2413 - POSILLIPO<br>2516 - CARACCIOLO-SEA GARDEN<br>2517 - LARGO SERMONETA | Po1: piazza San Luigi |
| 6522311 | Posillipo | Posillipo_A | 3 | 5 | 2517 - LARGO SERMONETA<br>2516 - CARACCIOLO-SEA GARDEN | Po1: piazza San Luigi |
| 6522321 | Posillipo | Posillipo_C | 21 | 28 | 2346 - PETRARCA<br>2344 - PETRARCA<br>2345 - PETRARCA - PARCO CARELLI<br>2347 - PETRARCA - ORAZIO | Po2: via Boccaccio/viale Virgilio |
| 6522331 | Posillipo | Posillipo_C | 29 | 36 | 2347 - PETRARCA - ORAZIO<br>2346 - PETRARCA | Po2: via Boccaccio/viale Virgilio |
| 6522341 | Posillipo | Posillipo_C | 21 | 28 | 2346 - PETRARCA<br>2163 - MANZONI<br>2345 - PETRARCA - PARCO CARELLI<br>2347 - PETRARCA - ORAZIO | Po2: via Boccaccio/viale Virgilio |
| 6522351 | Posillipo | Posillipo_C | 29 | 36 | 2261 - MANZONI - BELVEDERE IANNELLO | Po2: via Boccaccio/viale Virgilio |
| 6522361 | Posillipo | Posillipo_C | 29 | 36 | 2261 - MANZONI - BELVEDERE IANNELLO<br>2163 - MANZONI<br>2347 - PETRARCA - ORAZIO | Po2: via Boccaccio/viale Virgilio |
| 6522371 | Posillipo | Posillipo_C | 29 | 36 | 2261 - MANZONI - BELVEDERE IANNELLO<br>2163 - MANZONI | Po2: via Boccaccio/viale Virgilio |
| 6522381 | Posillipo | Posillipo_C | 29 | 36 | 2163 - MANZONI<br>2308 - MANZONI - SUORE DEL CENACOLO | Po2: via Boccaccio/viale Virgilio |

| SEZIONE CENSUARIA | QUARTIERE | LINEA TPL PER L'ALLONTANAMENTO ASSISTITO | ORA INIZIO | ORA FINE | CODICE - FERMATA | AREA D'ATTESA |
|---|---|---|---|---|---|---|
| 6522391 | Posillipo | Posillipo_C | 29 | 36 | 2261 - MANZONI - BELVEDERE IANNELLO<br>2163 - MANZONI | Po2: via Boccaccio/viale Virgilio |
| 6522401 | Posillipo | Posillipo_C | 29 | 36 | 2261 - MANZONI - BELVEDERE IANNELLO<br>2163 - MANZONI | Po2: via Boccaccio/viale Virgilio |
| 6522411 | Posillipo | Posillipo_C | 42 | 48 | 2309 - MANZONI - PORTA POSILLIPO<br>2308 - MANZONI - SUORE DEL CENACOLO<br>2310 - MANZONI - POSTE | Po2: via Boccaccio/viale Virgilio |
| 6522421 | Posillipo | Posillipo_C | 37 | 41 | 2308 - MANZONI - SUORE DEL CENACOLO | Po2: via Boccaccio/viale Virgilio |
| 6522422 | Posillipo | Posillipo_C | 42 | 48 | 2309 - MANZONI - PORTA POSILLIPO<br>2308 - MANZONI - SUORE DEL CENACOLO<br>2310 - MANZONI - POSTE | Po2: via Boccaccio/viale Virgilio |
| 6522431 | Posillipo | Posillipo_C | 29 | 36 | 2163 - MANZONI<br>2308 - MANZONI - SUORE DEL CENACOLO | Po2: via Boccaccio/viale Virgilio |
| 6522441 | Posillipo | Posillipo_C | 29 | 36 | 2163 - MANZONI<br>2261 - MANZONI - BELVEDERE IANNELLO<br>2308 - MANZONI - SUORE DEL CENACOLO | Po2: via Boccaccio/viale Virgilio |
| 6522451 | Posillipo | Posillipo_C | 37 | 41 | 2308 - MANZONI - SUORE DEL CENACOLO<br>2163 - MANZONI<br>2309 - MANZONI - PORTA POSILLIPO<br>2310 - MANZONI - POSTE<br>2342 - PETRARCA - FACOLT├Ç TEOLOGIA<br>2344 - PETRARCA<br>2345 - PETRARCA - PARCO CARELLI | Po2: via Boccaccio/viale Virgilio |
| 6522461 | Posillipo | Posillipo_A | 14 | 18 | 2414 - POSILLIPO - VILLA DE MARTINO<br>2406 - POSILLIPO<br>2407 - POSILLIPO<br>2408 - POSILLIPO<br>2409 - POSILLIPO - PALAZZO DONN'ANNA<br>2413 - POSILLIPO | Po1: piazza San Luigi |
| 6522471 | Posillipo | Posillipo_A | 1 | 2 | 2406 - POSILLIPO | Po1: piazza San Luigi |
| 6522481 | Posillipo | A piedi | 32 | 32 | Napoli-Po1: piazza San Luigi | Po1: piazza San Luigi |
| 6522491 | Posillipo | A piedi | 32 | 32 | Napoli-Po1: piazza San Luigi | Po1: piazza San Luigi |
| 6522501 | Posillipo | A piedi | 32 | 32 | Napoli-Po1: piazza San Luigi | Po1: piazza San Luigi |
| 6522511 | Posillipo | Posillipo_C | 21 | 28 | 2342 - PETRARCA - FACOLT├Ç TEOLOGIA<br>2340 - PETRARCA<br>2341 - PETRARCA - TITO LIVIO | Po2: via Boccaccio/viale Virgilio |
| 6522521 | Posillipo | Posillipo_C | 21 | 28 | 2341 - PETRARCA - TITO LIVIO<br>2309 - MANZONI - PORTA POSILLIPO<br>2310 - MANZONI - POSTE | Po2: via Boccaccio/viale Virgilio |
| 6522531 | Posillipo | Posillipo_C | 42 | 48 | 2310 - MANZONI - POSTE<br>2309 - MANZONI - PORTA POSILLIPO<br>2311 - MANZONI - POSTE | Po2: via Boccaccio/viale Virgilio |
| 6522541 | Posillipo | Posillipo_C | 42 | 48 | 2309 - MANZONI - PORTA POSILLIPO<br>2310 - MANZONI - POSTE<br>2311 - MANZONI - POSTE | Po2: via Boccaccio/viale Virgilio |

| SEZIONE CENSUARIA | QUARTIERE | LINEA TPL PER L'ALLONTANAMENTO ASSISTITO | ORA INIZIO | ORA FINE | CODICE - FERMATA | AREA D'ATTESA |
|---|---|---|---|---|---|---|
| 6522551 | Posillipo | Posillipo_C | 42 | 48 | 2311 - MANZONI - POSTE<br>2310 - MANZONI - POSTE | Po2: via Boccaccio/viale Virgilio |
| 6522561 | Posillipo | Posillipo_C | 42 | 48 | 2311 - MANZONI - POSTE<br>2310 - MANZONI - POSTE | Po2: via Boccaccio/viale Virgilio |
| 6522571 | Posillipo | Posillipo_C | 42 | 48 | 2329 - MANZONI<br>2311 - MANZONI - POSTE | Po2: via Boccaccio/viale Virgilio |
| 6522572 | Posillipo | Posillipo_C | 42 | 48 | 2312 - MANZONI - OSPEDALE FATEBENEFRATELLI | Po2: via Boccaccio/viale Virgilio |
| 6522581 | Posillipo | Posillipo_C | 42 | 48 | 2329 - MANZONI<br>2311 - MANZONI - POSTE<br>2312 - MANZONI - OSPEDALE FATEBENEFRATELLI | Po2: via Boccaccio/viale Virgilio |
| 6522591 | Posillipo | Posillipo_C | 42 | 48 | 2312 - MANZONI - OSPEDALE FATEBENEFRATELLI | Po2: via Boccaccio/viale Virgilio |
| 6522601 | Posillipo | Posillipo_C | 42 | 48 | 2329 - MANZONI<br>2310 - MANZONI - POSTE<br>2311 - MANZONI - POSTE<br>2312 - MANZONI - OSPEDALE FATEBENEFRATELLI | Po2: via Boccaccio/viale Virgilio |
| 6522611 | Posillipo | Posillipo_C | 21 | 28 | 2340 - PETRARCA<br>2310 - MANZONI - POSTE<br>2311 - MANZONI - POSTE<br>2312 - MANZONI - OSPEDALE FATEBENEFRATELLI<br>2329 - MANZONI<br>2339 - PETRARCA<br>2341 - PETRARCA - TITO LIVIO | Po2: via Boccaccio/viale Virgilio |
| 6522621 | Posillipo | Posillipo_C | 14 | 20 | 2339 - PETRARCA<br>2312 - MANZONI - OSPEDALE FATEBENEFRATELLI<br>2313 - MANZONI - OSPEDALE FATEBENEFRATELLI<br>2338 - PETRARCA - VILLA VITTORIA | Po2: via Boccaccio/viale Virgilio |
| 6522631 | Posillipo | Posillipo_C | 14 | 20 | 2338 - PETRARCA - VILLA VITTORIA<br>2337 - PETRARCA - VILLA RUFFO<br>2339 - PETRARCA | Po2: via Boccaccio/viale Virgilio |
| 6522641 | Posillipo | Posillipo_B | 1 | 5 | 2418 - POSILLIPO - OSPEDALE PAUSILLIPON<br>2403 - POSILLIPO | Po1: piazza San Luigi |
| 6522651 | Posillipo | Posillipo_B | 32 | 32 | 2401 - POSILLIPO - ROCCA BELVEDERE<br>2400 - POSILLIPO<br>2403 - POSILLIPO | Po1: piazza San Luigi |
| 6522661 | Posillipo | Posillipo_B | 1 | 5 | 2421 - POSILLIPO<br>2398 - POSILLIPO - DI GIACOMO<br>2399 - POSILLIPO | Po1: piazza San Luigi |
| 6522671 | Posillipo | Posillipo_B | 1 | 5 | 2420 - POSILLIPO<br>2399 - POSILLIPO<br>2400 - POSILLIPO<br>2419 - POSILLIPO - ROCCA BELVEDERE | Po1: piazza San Luigi |
| 6522681 | Posillipo | Posillipo_C | 14 | 20 | 2338 - PETRARCA - VILLA VITTORIA<br>2313 - MANZONI - OSPEDALE FATEBENEFRATELLI<br>2315 - MANZONI<br>2337 - PETRARCA - VILLA RUFFO | Po2: via Boccaccio/viale Virgilio |

| SEZIONE CENSUARIA | QUARTIERE | LINEA TPL PER L'ALLONTANAMENTO ASSISTITO | ORA INIZIO | ORA FINE | CODICE - FERMATA | AREA D'ATTESA |
|---|---|---|---|---|---|---|
| 6522691 | Posillipo | Posillipo_C | 42 | 48 | 2315 - MANZONI<br>2312 - MANZONI - OSPEDALE FATEBENEFRATELLI<br>2313 - MANZONI - OSPEDALE FATEBENEFRATELLI | Po2: via Boccaccio/viale Virgilio |
| 6522701 | Posillipo | Posillipo_C | 42 | 48 | 2316 - MANZONI TORRE RANIERI<br>2315 - MANZONI | Po2: via Boccaccio/viale Virgilio |
| 6522711 | Posillipo | Posillipo_C | 42 | 48 | 2317 - MANZONI-PETRARCA<br>2070 - PASCOLI<br>2073 - PADULA - MANZONI<br>2314 - MANZONI - PADULA<br>2316 - MANZONI TORRE RANIERI<br>2318 - MANZONI 257 | Po2: via Boccaccio/viale Virgilio |
| 6522721 | Posillipo | Posillipo_C | 14 | 20 | 2336 - PETRARCA<br>2315 - MANZONI<br>2316 - MANZONI TORRE RANIERI | Po2: via Boccaccio/viale Virgilio |
| 6522731 | Posillipo | Posillipo_C | 14 | 20 | 2336 - PETRARCA<br>2315 - MANZONI<br>2335 - PETRARCA - TORRE RANIERI | Po2: via Boccaccio/viale Virgilio |
| 6522741 | Posillipo | Posillipo_C | 14 | 20 | 2336 - PETRARCA<br>2335 - PETRARCA - TORRE RANIERI | Po2: via Boccaccio/viale Virgilio |
| 6522751 | Posillipo | Posillipo_B | 24 | 31 | 2399 - POSILLIPO | Po1: piazza San Luigi |
| 6522761 | Posillipo | Posillipo_B | 1 | 5 | 2421 - POSILLIPO<br>2398 - POSILLIPO - DI GIACOMO<br>2399 - POSILLIPO | Po1: piazza San Luigi |
| 6522771 | Posillipo | Posillipo_B | 1 | 5 | 2421 - POSILLIPO<br>2398 - POSILLIPO - DI GIACOMO<br>2399 - POSILLIPO | Po1: piazza San Luigi |
| 6522781 | Posillipo | Posillipo_B | 1 | 5 | 2421 - POSILLIPO<br>2397 - POSILLIPO<br>2398 - POSILLIPO - DI GIACOMO | Po1: piazza San Luigi |
| 6522791 | Posillipo | Posillipo_B | 6 | 7 | 2423 - POSILLIPO - DI GIACOMO<br>2397 - POSILLIPO<br>2398 - POSILLIPO - DI GIACOMO | Po1: piazza San Luigi |
| 6522801 | Posillipo | Posillipo_B | 24 | 31 | 2398 - POSILLIPO - DI GIACOMO<br>241 - POSILLIPO_NEW_241<br>2397 - POSILLIPO | Po1: piazza San Luigi |
| 6522811 | Posillipo | Posillipo_B | 24 | 31 | 241 - POSILLIPO_NEW_241<br>2397 - POSILLIPO | Po1: piazza San Luigi |
| 6522821 | Posillipo | Posillipo_B | 24 | 31 | 2397 - POSILLIPO<br>241 - POSILLIPO_NEW_241<br>2425 - POSILLIPO - RIONE PRIMAVERA<br>2633 - POSILLIPO-COSTA | Po1: piazza San Luigi |
| 6522831 | Posillipo | Posillipo_B | 8 | 12 | 2424 - POSILLIPO - ISTITUTO CIMAROSA<br>2397 - POSILLIPO<br>2398 - POSILLIPO - DI GIACOMO<br>2423 - POSILLIPO - DI GIACOMO | Po1: piazza San Luigi |

| SEZIONE CENSUARIA | QUARTIERE | LINEA TPL PER L'ALLONTANAMENTO ASSISTITO | ORA INIZIO | ORA FINE | CODICE - FERMATA | AREA D'ATTESA |
|---|---|---|---|---|---|---|
| 6522841 | Posillipo | Posillipo_B | 6 | 7 | 2423 - POSILLIPO - DI GIACOMO<br>2398 - POSILLIPO - DI GIACOMO | Po1: piazza San Luigi |
| 6522851 | Posillipo | Posillipo_C | 6 | 13 | 2335 - PETRARCA - TORRE RANIERI<br>2316 - MANZONI TORRE RANIERI<br>2336 - PETRARCA | Po2: via Boccaccio/viale Virgilio |
| 6522861 | Posillipo | Posillipo_C | 6 | 13 | 2334 - PETRARCA - MANZONI<br>2073 - PADULA - MANZONI<br>2314 - MANZONI - PADULA<br>2316 - MANZONI TORRE RANIERI<br>2317 - MANZONI-PETRARCA<br>2335 - PETRARCA - TORRE RANIERI | Po2: via Boccaccio/viale Virgilio |
| 6522871 | Posillipo | Posillipo_C | 6 | 13 | 2335 - PETRARCA - TORRE RANIERI<br>2316 - MANZONI TORRE RANIERI<br>2317 - MANZONI-PETRARCA<br>2334 - PETRARCA - MANZONI | Po2: via Boccaccio/viale Virgilio |
| 6522881 | Posillipo | Posillipo_B | 13 | 16 | 2425 - POSILLIPO - RIONE PRIMAVERA<br>2397 - POSILLIPO<br>2504 - S.STRATO-RICCIARDI | Po1: piazza San Luigi |
| 6522891 | Posillipo | Posillipo_B | 13 | 16 | 2425 - POSILLIPO - RIONE PRIMAVERA<br>2397 - POSILLIPO<br>2504 - S.STRATO-RICCIARDI | Po1: piazza San Luigi |
| 6522901 | Posillipo | Posillipo_B | 13 | 16 | 2504 - S.STRATO-RICCIARDI<br>2425 - POSILLIPO - RIONE PRIMAVERA | Po1: piazza San Luigi |
| 6522911 | Posillipo | Posillipo_B | 13 | 16 | 2504 - S.STRATO-RICCIARDI<br>2425 - POSILLIPO - RIONE PRIMAVERA<br>2505 - S.STRATO - BOCCACCIO | Po1: piazza San Luigi |
| 6522931 | Posillipo | Posillipo_C | 6 | 13 | 2073 - PADULA - MANZONI<br>2071 - PASCOLI - POSTE<br>2072 - PASCOLI - PADULA | Po2: via Boccaccio/viale Virgilio |
| 6522941 | Posillipo | Posillipo_C | 6 | 13 | 2334 - PETRARCA - MANZONI<br>2073 - PADULA - MANZONI<br>2314 - MANZONI - PADULA<br>2316 - MANZONI TORRE RANIERI<br>2317 - MANZONI-PETRARCA | Po2: via Boccaccio/viale Virgilio |
| 6522951 | Posillipo | Posillipo_D | 4 | 5 | 243 - POSILLIPO_NEW_243 | Po2: via Boccaccio/viale Virgilio |
| 6522952 | Posillipo | Posillipo_D | 4 | 5 | 243 - POSILLIPO_NEW_243 | Po2: via Boccaccio/viale Virgilio |
| 6522961 | Posillipo | Posillipo_C | 1 | 5 | 2072 - PASCOLI - PADULA<br>2070 - PASCOLI<br>2071 - PASCOLI - POSTE<br>2073 - PADULA - MANZONI<br>2314 - MANZONI - PADULA<br>2318 - MANZONI 257 | Po2: via Boccaccio/viale Virgilio |
| 6522971 | Posillipo | Posillipo_C | 1 | 5 | 2072 - PASCOLI - PADULA<br>2070 - PASCOLI<br>2071 - PASCOLI - POSTE | Po2: via Boccaccio/viale Virgilio |

| SEZIONE CENSUARIA | QUARTIERE | LINEA TPL PER L'ALLONTANAMENTO ASSISTITO | ORA INIZIO | ORA FINE | CODICE - FERMATA | AREA D'ATTESA |
|---|---|---|---|---|---|---|
| 6522981 | Posillipo | Posillipo_B | 13 | 16 | 2505 - S.STRATO - BOCCACCIO<br>2504 - S.STRATO-RICCIARDI | Po1: piazza San Luigi |
| 6522991 | Posillipo | Posillipo_B | 24 | 31 | 2507 - S.STRATO - RICCIARDI<br>241 - POSILLIPO_NEW_241<br>2031 - MARECHIARO<br>2039 - MARECHIARO<br>2425 - POSILLIPO - RIONE PRIMAVERA<br>2504 - S.STRATO-RICCIARDI<br>2505 - S.STRATO - BOCCACCIO | Po1: piazza San Luigi |
| 6523001 | Posillipo | Posillipo_B | 17 | 20 | 2039 - MARECHIARO<br>241 - POSILLIPO_NEW_241<br>2038 - MARECHIARO | Po1: piazza San Luigi |
| 6523011 | Posillipo | Posillipo_B | 17 | 20 | 2042 - MARECHIARO<br>2033 - MARECHIARO<br>2038 - MARECHIARO | Po1: piazza San Luigi |
| 6523012 | Posillipo | Posillipo_B | 17 | 20 | 2039 - MARECHIARO<br>2033 - MARECHIARO<br>2038 - MARECHIARO | Po1: piazza San Luigi |
| 6523021 | Posillipo | Posillipo_B | 17 | 20 | 2031 - MARECHIARO<br>2033 - MARECHIARO<br>2038 - MARECHIARO<br>2039 - MARECHIARO<br>2043 - MARECHIARO<br>2504 - S.STRATO-RICCIARDI<br>2505 - S.STRATO - BOCCACCIO | Po1: piazza San Luigi |
| 6523031 | Posillipo | Posillipo_D | 1 | 3 | 2521 - BOCCACCIO-S.STRATO<br>2177 - DISCESA COROGLIO - MARECHIARO | Po2: via Boccaccio/viale Virgilio |
| 6523041 | Posillipo | Posillipo_D | 1 | 3 | 2521 - BOCCACCIO-S.STRATO<br>2177 - DISCESA COROGLIO - MARECHIARO | Po2: via Boccaccio/viale Virgilio |
| 6523051 | Posillipo | Posillipo_C | 1 | 5 | 2070 - PASCOLI<br>2071 - PASCOLI - POSTE<br>2318 - MANZONI 257 | Po2: via Boccaccio/viale Virgilio |
| 6523061 | Posillipo | Posillipo_D | 4 | 5 | 243 - POSILLIPO_NEW_243<br>2521 - BOCCACCIO-S.STRATO | Po2: via Boccaccio/viale Virgilio |
| 6523071 | Posillipo | Posillipo_D | 4 | 5 | 243 - POSILLIPO_NEW_243 | Po2: via Boccaccio/viale Virgilio |
| 6523081 | Posillipo | Posillipo_D | 1 | 3 | 2521 - BOCCACCIO-S.STRATO<br>243 - POSILLIPO_NEW_243 | Po2: via Boccaccio/viale Virgilio |
| 6523091 | Posillipo | Posillipo_B | 21 | 23 | 2041 - MARECHIARO<br>2031 - MARECHIARO<br>2033 - MARECHIARO<br>2043 - MARECHIARO | Po1: piazza San Luigi |
| 6523101 | Posillipo | Posillipo_B | 17 | 20 | 2033 - MARECHIARO<br>2031 - MARECHIARO | Po1: piazza San Luigi |
| 6523111 | Posillipo | Posillipo_D | 4 | 5 | 243 - POSILLIPO_NEW_243 | Po2: via Boccaccio/viale Virgilio |
| 6542991 | Posillipo | Posillipo_B | 17 | 20 | 2042 - MARECHIARO | Po1: piazza San Luigi |

| SEZIONE CENSUARIA | QUARTIERE | LINEA TPL PER L'ALLONTANAMENTO ASSISTITO | ORA INIZIO | ORA FINE | CODICE - FERMATA | AREA D'ATTESA |
|---|---|---|---|---|---|---|
| 5100041 | San Ferdinando | Chiaia_D | 1 | 5 | 2144 - MORELLI | CMSF1: piazza Vittoria |
| 5100051 | San Ferdinando | A piedi | 28 | 33 | Napoli-CMSF1: piazza Vittoria | CMSF1: piazza Vittoria |
| 5100061 | San Ferdinando | Chiaia_D | 1 | 5 | 1398 - PIAZZA DEI MARTIRI | CMSF1: piazza Vittoria |
| 5100071 | San Ferdinando | A piedi | 1 | 5 | Napoli-CMSF1: piazza Vittoria | CMSF1: piazza Vittoria |
| 5100081 | San Ferdinando | Chiaia_D | 1 | 5 | 2144 - MORELLI | CMSF1: piazza Vittoria |
| 5100091 | San Ferdinando | Chiaia_D | 1 | 5 | 2144 - MORELLI<br>2323 - MONTE DI DIO | CMSF1: piazza Vittoria |
| 5100171 | San Ferdinando | Chiaia_D | 1 | 5 | 2144 - MORELLI<br>2015 - MONTE DI DIO<br>2323 - MONTE DI DIO | CMSF1: piazza Vittoria |
| 5100181 | San Ferdinando | Chiaia_D | 1 | 5 | 1398 - PIAZZA DEI MARTIRI<br>2144 - MORELLI<br>2323 - MONTE DI DIO | CMSF1: piazza Vittoria |
| 5100191 | San Ferdinando | Chiaia_D | 28 | 33 | 2015 - MONTE DI DIO<br>1398 - PIAZZA DEI MARTIRI<br>2323 - MONTE DI DIO<br>2643 - NICOTERA<br>2727 - SAN DOMENICO | CMSF1: piazza Vittoria |
| 5100221 | San Ferdinando | Chiaia_D | 28 | 33 | 2323 - MONTE DI DIO<br>2015 - MONTE DI DIO<br>2144 - MORELLI | CMSF1: piazza Vittoria |
| 7028381 | Soccavo | Soccavo_A | 8 | 13 | 2349 - PIAVE | S2: piazza Giovanni XXIII |
| 7028391 | Soccavo | Soccavo_B | 4 | 6 | 256 - SOCCAVO_NEW_256 | S2: piazza Giovanni XXIII |
| 7028401 | Soccavo | Soccavo_B | 4 | 6 | 256 - SOCCAVO_NEW_256<br>257 - SOCCAVO_NEW_257<br>270 - SOCCAVO_NEW_270 | S2: piazza Giovanni XXIII |
| 7028411 | Soccavo | Soccavo_B | 8 | 14 | 261 - SOCCAVO_NEW_261<br>256 - SOCCAVO_NEW_256<br>257 - SOCCAVO_NEW_257 | S2: piazza Giovanni XXIII |
| 7028421 | Soccavo | Soccavo_B | 7 | 7 | 260 - SOCCAVO_NEW_260<br>257 - SOCCAVO_NEW_257<br>258 - SOCCAVO_NEW_258<br>259 - SOCCAVO_NEW_259<br>261 - SOCCAVO_NEW_261 | S2: piazza Giovanni XXIII |
| 7028431 | Soccavo | Soccavo_B | 8 | 14 | 261 - SOCCAVO_NEW_261<br>257 - SOCCAVO_NEW_257 | S2: piazza Giovanni XXIII |
| 7028441 | Soccavo | TPL dedicato (dettagli da ANM) | 0 | 48 | Dettagli forniti direttamente da ANM | S2: piazza Giovanni XXIII |
| 7028451 | Soccavo | Soccavo_B | 8 | 14 | 270 - SOCCAVO_NEW_270<br>256 - SOCCAVO_NEW_256<br>257 - SOCCAVO_NEW_257<br>262 - SOCCAVO_NEW_262 | S2: piazza Giovanni XXIII |
| 7028461 | Soccavo | Soccavo_B | 8 | 14 | 270 - SOCCAVO_NEW_270<br>257 - SOCCAVO_NEW_257<br>262 - SOCCAVO_NEW_262 | S2: piazza Giovanni XXIII |
| 7028471 | Soccavo | Soccavo_A | 8 | 13 | 2191 - EPOMEO | S2: piazza Giovanni XXIII |

| SEZIONE CENSUARIA | QUARTIERE | LINEA TPL PER L'ALLONTANAMENTO ASSISTITO | ORA INIZIO | ORA FINE | CODICE - FERMATA | AREA D'ATTESA |
|---|---|---|---|---|---|---|
| 7028481 | Soccavo | Soccavo_A | 8 | 13 | 2191 - EPOMEO | S2: piazza Giovanni XXIII |
| 7028491 | Soccavo | Soccavo_B | 8 | 14 | 271 - SOCCAVO_NEW_271<br>2215 - GIUSTINIANO - CIRCUMFLEGREA PIAVE | S2: piazza Giovanni XXIII |
| 7028501 | Soccavo | Soccavo_B | 8 | 14 | 271 - SOCCAVO_NEW_271<br>2215 - GIUSTINIANO - CIRCUMFLEGREA PIAVE | S2: piazza Giovanni XXIII |
| 7028511 | Soccavo | Soccavo_A | 4 | 7 | 2037 - PIAVE - TEVERE<br>2215 - GIUSTINIANO - CIRCUMFLEGREA PIAVE<br>2355 - PIAVE - GIUSTINIANO | S2: piazza Giovanni XXIII |
| 7028521 | Soccavo | Soccavo_A | 8 | 13 | 2355 - PIAVE - GIUSTINIANO<br>2037 - PIAVE - TEVERE<br>2215 - GIUSTINIANO - CIRCUMFLEGREA PIAVE | S2: piazza Giovanni XXIII |
| 7028531 | Soccavo | Soccavo_A | 8 | 13 | 2355 - PIAVE - GIUSTINIANO<br>2037 - PIAVE - TEVERE<br>2348 - PIAVE - ARNO | S2: piazza Giovanni XXIII |
| 7028541 | Soccavo | Soccavo_A | 8 | 13 | 2355 - PIAVE - GIUSTINIANO<br>2037 - PIAVE - TEVERE<br>2348 - PIAVE - ARNO | S2: piazza Giovanni XXIII |
| 7028551 | Soccavo | Soccavo_A | 4 | 7 | 2348 - PIAVE - ARNO<br>2037 - PIAVE - TEVERE | S2: piazza Giovanni XXIII |
| 7028561 | Soccavo | Soccavo_A | 4 | 7 | 2348 - PIAVE - ARNO<br>2037 - PIAVE - TEVERE | S2: piazza Giovanni XXIII |
| 7028571 | Soccavo | Soccavo_A | 4 | 7 | 2213 - GIUSTINIANO - TRAIANO<br>2037 - PIAVE - TEVERE<br>2212 - GIUSTINIANO | S2: piazza Giovanni XXIII |
| 7028581 | Soccavo | Soccavo_A | 4 | 7 | 2213 - GIUSTINIANO - TRAIANO<br>2212 - GIUSTINIANO | S2: piazza Giovanni XXIII |
| 7028591 | Soccavo | Soccavo_A | 4 | 7 | 2213 - GIUSTINIANO - TRAIANO<br>2212 - GIUSTINIANO | S2: piazza Giovanni XXIII |
| 7028601 | Soccavo | Soccavo_A | 4 | 7 | 2214 - GIUSTINIANO - NERVA<br>2213 - GIUSTINIANO - TRAIANO | S2: piazza Giovanni XXIII |
| 7028611 | Soccavo | Soccavo_B | 8 | 14 | 2217 - GIUSTINIANO - PO<br>2213 - GIUSTINIANO - TRAIANO<br>2214 - GIUSTINIANO - NERVA | S2: piazza Giovanni XXIII |
| 7028621 | Soccavo | Soccavo_B | 8 | 14 | 2217 - GIUSTINIANO - PO<br>2213 - GIUSTINIANO - TRAIANO | S2: piazza Giovanni XXIII |
| 7028631 | Soccavo | Soccavo_A | 4 | 7 | 2214 - GIUSTINIANO - NERVA<br>2037 - PIAVE - TEVERE<br>2213 - GIUSTINIANO - TRAIANO | S2: piazza Giovanni XXIII |
| 7028641 | Soccavo | Soccavo_A | 4 | 7 | 2214 - GIUSTINIANO - NERVA | S2: piazza Giovanni XXIII |
| 7028651 | Soccavo | Soccavo_A | 4 | 7 | 2037 - PIAVE - TEVERE<br>2214 - GIUSTINIANO - NERVA | S2: piazza Giovanni XXIII |
| 7028661 | Soccavo | Soccavo_A | 4 | 7 | 2037 - PIAVE - TEVERE | S2: piazza Giovanni XXIII |
| 7028671 | Soccavo | Soccavo_B | 1 | 3 | 2214 - GIUSTINIANO - NERVA<br>2215 - GIUSTINIANO - CIRCUMFLEGREA PIAVE | S2: piazza Giovanni XXIII |

| SEZIONE CENSUARIA | QUARTIERE | LINEA TPL PER L'ALLONTANAMENTO ASSISTITO | ORA INIZIO | ORA FINE | CODICE - FERMATA | AREA D'ATTESA |
|---|---|---|---|---|---|---|
| 7028681 | Soccavo | Soccavo_B | 1 | 3 | 2214 - GIUSTINIANO - NERVA<br>2213 - GIUSTINIANO - TRAIANO<br>2215 - GIUSTINIANO - CIRCUMFLEGREA PIAVE<br>2297 - ADRIANO - POSTE<br>2491 - TRAIANO - CASSIODORO<br>2492 - TRAIANO - GIOVANNI XXIII<br>2496 - TRAIANO - CASSIODORO<br>2606 - TRAIANO | S2: piazza Giovanni XXIII |
| 7028691 | Soccavo | Soccavo_A | 8 | 13 | 2191 - EPOMEO<br>2215 - GIUSTINIANO - CIRCUMFLEGREA PIAVE | S2: piazza Giovanni XXIII |
| 7028701 | Soccavo | Soccavo_A | 14 | 17 | 2192 - EPOMEO - DELLA VALLE<br>2037 - PIAVE - TEVERE<br>2191 - EPOMEO<br>2193 - EPOMEO - MONTEVERGINE | S2: piazza Giovanni XXIII |
| 7028711 | Soccavo | Soccavo_A | 18 | 21 | 2193 - EPOMEO - MONTEVERGINE<br>2191 - EPOMEO<br>2192 - EPOMEO - DELLA VALLE | S2: piazza Giovanni XXIII |
| 7028721 | Soccavo | Soccavo_B | 8 | 14 | 269 - SOCCAVO_NEW_269<br>257 - SOCCAVO_NEW_257<br>262 - SOCCAVO_NEW_262<br>270 - SOCCAVO_NEW_270 | S2: piazza Giovanni XXIII |
| 7028731 | Soccavo | Soccavo_B | 8 | 14 | 270 - SOCCAVO_NEW_270<br>257 - SOCCAVO_NEW_257<br>261 - SOCCAVO_NEW_261<br>262 - SOCCAVO_NEW_262 | S2: piazza Giovanni XXIII |
| 7028741 | Soccavo | TPL dedicato (dettagli da ANM) | 0 | 48 | Dettagli forniti direttamente da ANM | S2: piazza Giovanni XXIII |
| 7028751 | Soccavo | TPL dedicato (dettagli da ANM) | 0 | 48 | Dettagli forniti direttamente da ANM | S2: piazza Giovanni XXIII |
| 7028761 | Soccavo | TPL dedicato (dettagli da ANM) | 0 | 48 | Dettagli forniti direttamente da ANM | S2: piazza Giovanni XXIII |
| 7028771 | Soccavo | TPL dedicato (dettagli da ANM) | 0 | 48 | Dettagli forniti direttamente da ANM | S1: polifunzionale Soccavo |
| 7028781 | Soccavo | Soccavo_C | 29 | 32 | 247 - SOCCAVO_NEW_247<br>246 - SOCCAVO_NEW_246 | S1: polifunzionale Soccavo |
| 7028791 | Soccavo | TPL dedicato (dettagli da ANM) | 0 | 48 | Dettagli forniti direttamente da ANM | S1: polifunzionale Soccavo |
| 7028801 | Soccavo | Soccavo_C | 25 | 28 | 246 - SOCCAVO_NEW_246 | S1: polifunzionale Soccavo |
| 7028811 | Soccavo | TPL dedicato (dettagli da ANM) | 0 | 48 | Dettagli forniti direttamente da ANM | S1: polifunzionale Soccavo |
| 7028821 | Soccavo | Soccavo_C | 25 | 28 | 246 - SOCCAVO_NEW_246 | S1: polifunzionale Soccavo |
| 7028831 | Soccavo | TPL dedicato (dettagli da ANM) | 0 | 48 | Dettagli forniti direttamente da ANM | S1: polifunzionale Soccavo |
| 7028841 | Soccavo | TPL dedicato (dettagli da ANM) | 0 | 48 | Dettagli forniti direttamente da ANM | S1: polifunzionale Soccavo |
| 7028851 | Soccavo | Soccavo_C | 25 | 28 | 245 - SOCCAVO_NEW_245<br>244 - SOCCAVO_NEW_244<br>246 - SOCCAVO_NEW_246 | S1: polifunzionale Soccavo |
| 7028861 | Soccavo | Soccavo_C | 25 | 28 | 245 - SOCCAVO_NEW_245<br>246 - SOCCAVO_NEW_246 | S1: polifunzionale Soccavo |
| 7028871 | Soccavo | Soccavo_C | 25 | 28 | 245 - SOCCAVO_NEW_245 | S1: polifunzionale Soccavo |
| 7028881 | Soccavo | Soccavo_C | 25 | 28 | 245 - SOCCAVO_NEW_245<br>244 - SOCCAVO_NEW_244 | S1: polifunzionale Soccavo |

| SEZIONE CENSUARIA | QUARTIERE | LINEA TPL PER L'ALLONTANAMENTO ASSISTITO | ORA INIZIO | ORA FINE | CODICE - FERMATA | AREA D'ATTESA |
|---|---|---|---|---|---|---|
| 7028891 | Soccavo | TPL dedicato (dettagli da ANM) | 0 | 48 | Dettagli forniti direttamente da ANM | S1: polifunzionale Soccavo |
| 7028901 | Soccavo | Soccavo_B | 8 | 14 | 269 - SOCCAVO_NEW_269 | S2: piazza Giovanni XXIII |
| 7028911 | Soccavo | Soccavo_B | 8 | 14 | 269 - SOCCAVO_NEW_269<br>257 - SOCCAVO_NEW_257<br>262 - SOCCAVO_NEW_262 | S2: piazza Giovanni XXIII |
| 7028921 | Soccavo | Soccavo_B | 8 | 14 | 269 - SOCCAVO_NEW_269 | S2: piazza Giovanni XXIII |
| 7028931 | Soccavo | Soccavo_C | 18 | 24 | 244 - SOCCAVO_NEW_244<br>245 - SOCCAVO_NEW_245 | S1: polifunzionale Soccavo |
| 7028941 | Soccavo | Soccavo_A | 18 | 21 | 2193 - EPOMEO - MONTEVERGINE<br>2192 - EPOMEO - DELLA VALLE | S2: piazza Giovanni XXIII |
| 7028951 | Soccavo | Soccavo_A | 18 | 21 | 2193 - EPOMEO - MONTEVERGINE<br>2191 - EPOMEO<br>2192 - EPOMEO - DELLA VALLE | S2: piazza Giovanni XXIII |
| 7028961 | Soccavo | Soccavo_C | 37 | 40 | 2630 - SERVIO TULLIO<br>2515 - ADRIANO-CENTRO POLIFUNZIONALE | S1: polifunzionale Soccavo |
| 7028971 | Soccavo | Soccavo_B | 15 | 21 | 2297 - ADRIANO - POSTE | S2: piazza Giovanni XXIII |
| 7028981 | Soccavo | Soccavo_B | 37 | 42 | 2292 - ADRIANO 98 | S2: piazza Giovanni XXIII |
| 7028991 | Soccavo | Soccavo_B | 15 | 21 | 2297 - ADRIANO - POSTE<br>2292 - ADRIANO 98 | S2: piazza Giovanni XXIII |
| 7029001 | Soccavo | Soccavo_B | 15 | 21 | 2297 - ADRIANO - POSTE<br>2292 - ADRIANO 98 | S2: piazza Giovanni XXIII |
| 7029011 | Soccavo | Soccavo_B | 15 | 21 | 2297 - ADRIANO - POSTE<br>2292 - ADRIANO 98 | S2: piazza Giovanni XXIII |
| 7029021 | Soccavo | Soccavo_B | 37 | 42 | 2607 - CORNELIA DEI GRACCHI<br>2292 - ADRIANO 98<br>2487 - TERTULLIANO - ROMOLO E REMO<br>2492 - TRAIANO - GIOVANNI XXIII<br>2515 - ADRIANO-CENTRO POLIFUNZIONALE | S2: piazza Giovanni XXIII |
| 7029031 | Soccavo | Soccavo_B | 37 | 42 | 2607 - CORNELIA DEI GRACCHI<br>2292 - ADRIANO 98<br>2297 - ADRIANO - POSTE<br>2358 - ANTONINO PIO<br>2492 - TRAIANO - GIOVANNI XXIII | S2: piazza Giovanni XXIII |
| 7029041 | Soccavo | A piedi | 31 | 33 | Napoli-S2: piazza Giovanni XXIII | S2: piazza Giovanni XXIII |
| 7029051 | Soccavo | Soccavo_B | 15 | 21 | 2358 - ANTONINO PIO<br>2292 - ADRIANO 98<br>2492 - TRAIANO - GIOVANNI XXIII<br>2607 - CORNELIA DEI GRACCHI | S2: piazza Giovanni XXIII |
| 7029061 | Soccavo | Soccavo_B | 15 | 21 | 2358 - ANTONINO PIO<br>2292 - ADRIANO 98<br>2297 - ADRIANO - POSTE<br>2492 - TRAIANO - GIOVANNI XXIII<br>2496 - TRAIANO - CASSIODORO | S2: piazza Giovanni XXIII |

| SEZIONE CENSUARIA | QUARTIERE | LINEA TPL PER L'ALLONTANAMENTO ASSISTITO | ORA INIZIO | ORA FINE | CODICE - FERMATA | AREA D'ATTESA |
|---|---|---|---|---|---|---|
| 7029071 | Soccavo | Soccavo_B | 15 | 21 | 2491 - TRAIANO - CASSIODORO<br>2213 - GIUSTINIANO - TRAIANO<br>2496 - TRAIANO - CASSIODORO<br>2606 - TRAIANO | S2: piazza Giovanni XXIII |
| 7029081 | Soccavo | Soccavo_B | 8 | 14 | 2217 - GIUSTINIANO - PO<br>2213 - GIUSTINIANO - TRAIANO<br>2214 - GIUSTINIANO - NERVA<br>2491 - TRAIANO - CASSIODORO<br>2606 - TRAIANO | S2: piazza Giovanni XXIII |
| 7029091 | Soccavo | Soccavo_B | 15 | 21 | 2491 - TRAIANO - CASSIODORO<br>2213 - GIUSTINIANO - TRAIANO<br>2496 - TRAIANO - CASSIODORO<br>2606 - TRAIANO | S2: piazza Giovanni XXIII |
| 7029101 | Soccavo | Soccavo_A | 1 | 3 | 2028 - CASSIODORO<br>2212 - GIUSTINIANO | S2: piazza Giovanni XXIII |
| 7029111 | Soccavo | Soccavo_A | 1 | 3 | 2211 - GIUSTINIANO - CASSIODORO<br>2028 - CASSIODORO<br>2212 - GIUSTINIANO | S2: piazza Giovanni XXIII |
| 7029121 | Soccavo | Soccavo_A | 1 | 3 | 2211 - GIUSTINIANO - CASSIODORO<br>2028 - CASSIODORO | S2: piazza Giovanni XXIII |
| 7029131 | Soccavo | Soccavo_A | 1 | 3 | 2028 - CASSIODORO<br>2486 - TERTULLIANO - TESTI<br>2487 - TERTULLIANO - ROMOLO E REMO | S2: piazza Giovanni XXIII |
| 7029141 | Soccavo | Soccavo_A | 1 | 3 | 2028 - CASSIODORO<br>2492 - TRAIANO - GIOVANNI XXIII | S2: piazza Giovanni XXIII |
| 7029151 | Soccavo | Soccavo_B | 31 | 36 | 2487 - TERTULLIANO - ROMOLO E REMO<br>2492 - TRAIANO - GIOVANNI XXIII | S2: piazza Giovanni XXIII |
| 7029161 | Soccavo | Soccavo_A | 31 | 33 | 2487 - TERTULLIANO - ROMOLO E REMO<br>2028 - CASSIODORO | S2: piazza Giovanni XXIII |
| 7029171 | Soccavo | Soccavo_B | 1 | 3 | 2492 - TRAIANO - GIOVANNI XXIII<br>2487 - TERTULLIANO - ROMOLO E REMO | S2: piazza Giovanni XXIII |
| 7029181 | Soccavo | Soccavo_B | 31 | 36 | 2486 - TERTULLIANO - TESTI<br>2487 - TERTULLIANO - ROMOLO E REMO | S2: piazza Giovanni XXIII |
| 7029191 | Soccavo | Soccavo_B | 26 | 30 | 2914 - TRAIANO-PARCO PUBBLICO<br>2486 - TERTULLIANO - TESTI<br>2487 - TERTULLIANO - ROMOLO E REMO | S2: piazza Giovanni XXIII |
| 7029201 | Soccavo | Soccavo_B | 31 | 36 | 2485 - TERTULLIANO - LOGGETTA<br>2486 - TERTULLIANO - TESTI | S2: piazza Giovanni XXIII |
| 7029211 | Soccavo | Soccavo_B | 31 | 36 | 2485 - TERTULLIANO - LOGGETTA<br>2486 - TERTULLIANO - TESTI<br>2914 - TRAIANO-PARCO PUBBLICO | S2: piazza Giovanni XXIII |
| 7029221 | Soccavo | Soccavo_B | 26 | 30 | 2914 - TRAIANO-PARCO PUBBLICO<br>2282 - MARCO AURELIO - TRAIANO | S2: piazza Giovanni XXIII |
| 7029231 | Soccavo | Soccavo_B | 31 | 36 | 2485 - TERTULLIANO - LOGGETTA | S2: piazza Giovanni XXIII |
| 7029241 | Soccavo | Soccavo_B | 31 | 36 | 2485 - TERTULLIANO - LOGGETTA | S2: piazza Giovanni XXIII |

| SEZIONE CENSUARIA | QUARTIERE | LINEA TPL PER L'ALLONTANAMENTO ASSISTITO | ORA INIZIO | ORA FINE | CODICE - FERMATA | AREA D'ATTESA |
|---|---|---|---|---|---|---|
| 7029251 | Soccavo | Soccavo_B | 31 | 36 | 2485 - TERTULLIANO - LOGGETTA | S2: piazza Giovanni XXIII |
| 7029261 | Soccavo | Soccavo_B | 26 | 30 | 2914 - TRAIANO-PARCO PUBBLICO<br>2282 - MARCO AURELIO - TRAIANO<br>2486 - TERTULLIANO - TESTI | S2: piazza Giovanni XXIII |
| 7029271 | Soccavo | Soccavo_B | 22 | 25 | 2381 - O.COCLITE<br>2494 - TRAIANO - TARQUINO PRISCO | S2: piazza Giovanni XXIII |
| 7029281 | Soccavo | Soccavo_B | 22 | 25 | 2281 - MARCO AURELIO - CHIESA<br>2282 - MARCO AURELIO - TRAIANO | S2: piazza Giovanni XXIII |
| 7029301 | Soccavo | Soccavo_B | 22 | 25 | 2281 - MARCO AURELIO - CHIESA<br>2282 - MARCO AURELIO - TRAIANO<br>2287 - MARCO AURELIO - LATTANZIO<br>2380 - O.COCLITE<br>2381 - O.COCLITE | S2: piazza Giovanni XXIII |
| 7029311 | Soccavo | Soccavo_B | 31 | 36 | 2711 - MARCO AURELIO-ANCO MARZIO<br>2281 - MARCO AURELIO - CHIESA<br>2380 - O.COCLITE<br>2381 - O.COCLITE<br>2463 - ADRIANO - ISTITUTO MAROTTA<br>2493 - TRAIANO - LIVIO ANDRONICO | S2: piazza Giovanni XXIII |
| 7029321 | Soccavo | Soccavo_B | 22 | 25 | 2281 - MARCO AURELIO - CHIESA<br>2282 - MARCO AURELIO - TRAIANO<br>2287 - MARCO AURELIO - LATTANZIO<br>2490 - TRAIANO - ADRIANO<br>2493 - TRAIANO - LIVIO ANDRONICO | S2: piazza Giovanni XXIII |
| 7029331 | Soccavo | Soccavo_B | 37 | 42 | 2490 - TRAIANO - ADRIANO<br>2282 - MARCO AURELIO - TRAIANO<br>2287 - MARCO AURELIO - LATTANZIO<br>2463 - ADRIANO - ISTITUTO MAROTTA<br>2493 - TRAIANO - LIVIO ANDRONICO | S2: piazza Giovanni XXIII |
| 7029341 | Soccavo | Soccavo_B | 31 | 36 | 2287 - MARCO AURELIO - LATTANZIO<br>2282 - MARCO AURELIO - TRAIANO<br>2463 - ADRIANO - ISTITUTO MAROTTA<br>2490 - TRAIANO - ADRIANO | S2: piazza Giovanni XXIII |
| 7029351 | Soccavo | A piedi | 1 | 5 | Napoli-S1: polifunzionale Soccavo | S1: polifunzionale Soccavo |
| 7029361 | Soccavo | A piedi | 37 | 40 | Napoli-S1: polifunzionale Soccavo | S1: polifunzionale Soccavo |
| 7029371 | Soccavo | Soccavo_C | 12 | 17 | 2201 - EPOMEO<br>244 - SOCCAVO_NEW_244<br>255 - SOCCAVO_NEW_255<br>2630 - SERVIO TULLIO | S1: polifunzionale Soccavo |
| 7029381 | Soccavo | Soccavo_A | 22 | 24 | 2194 - EPOMEO<br>2193 - EPOMEO - MONTEVERGINE | S2: piazza Giovanni XXIII |
| 7029391 | Soccavo | Soccavo_A | 18 | 21 | 2193 - EPOMEO - MONTEVERGINE<br>2194 - EPOMEO | S2: piazza Giovanni XXIII |

| SEZIONE CENSUARIA | QUARTIERE | LINEA TPL PER L'ALLONTANAMENTO ASSISTITO | ORA INIZIO | ORA FINE | CODICE - FERMATA | AREA D'ATTESA |
|---|---|---|---|---|---|---|
| 7029401 | Soccavo | Soccavo_C | 37 | 40 | 255 - SOCCAVO_NEW_255<br>244 - SOCCAVO_NEW_244<br>2630 - SERVIO TULLIO | S1: polifunzionale Soccavo |
| 7029411 | Soccavo | Soccavo_C | 18 | 24 | 244 - SOCCAVO_NEW_244<br>245 - SOCCAVO_NEW_245<br>2201 - EPOMEO | S1: polifunzionale Soccavo |
| 7029421 | Soccavo | Soccavo_A | 25 | 26 | 2196 - EPOMEO<br>2195 - EPOMEO<br>2197 - EPOMEO - BOTTAZZI | S2: piazza Giovanni XXIII |
| 7029431 | Soccavo | Soccavo_C | 12 | 17 | 2203 - EPOMEO | S1: polifunzionale Soccavo |
| 7029441 | Soccavo | Soccavo_C | 12 | 17 | 2203 - EPOMEO<br>2204 - EPOMEO - CIRCUMFLEGREA TRAIANO | S1: polifunzionale Soccavo |
| 7029451 | Soccavo | Soccavo_C | 12 | 17 | 2204 - EPOMEO - CIRCUMFLEGREA TRAIANO<br>2760 - ADRIANO | S1: polifunzionale Soccavo |
| 7029461 | Soccavo | Soccavo_B | 37 | 42 | 2479 - ADRIANO<br>2463 - ADRIANO - ISTITUTO MAROTTA<br>2760 - ADRIANO | S2: piazza Giovanni XXIII |
| 7029471 | Soccavo | Soccavo_B | 37 | 42 | 2479 - ADRIANO<br>2463 - ADRIANO - ISTITUTO MAROTTA<br>2760 - ADRIANO | S2: piazza Giovanni XXIII |
| 7029481 | Soccavo | Soccavo_C | 1 | 5 | 2463 - ADRIANO - ISTITUTO MAROTTA<br>2493 - TRAIANO - LIVIO ANDRONICO | S1: polifunzionale Soccavo |
| 7029491 | Soccavo | Soccavo_B | 37 | 42 | 2490 - TRAIANO - ADRIANO<br>2493 - TRAIANO - LIVIO ANDRONICO | S2: piazza Giovanni XXIII |
| 7029501 | Soccavo | Soccavo_B | 15 | 21 | 2494 - TRAIANO - TARQUINO PRISCO<br>2463 - ADRIANO - ISTITUTO MAROTTA<br>2493 - TRAIANO - LIVIO ANDRONICO | S2: piazza Giovanni XXIII |
| 7029511 | Soccavo | Soccavo_B | 15 | 21 | 2494 - TRAIANO - TARQUINO PRISCO<br>2463 - ADRIANO - ISTITUTO MAROTTA<br>2493 - TRAIANO - LIVIO ANDRONICO | S2: piazza Giovanni XXIII |
| 7029521 | Soccavo | Soccavo_C | 1 | 5 | 2494 - TRAIANO - TARQUINO PRISCO<br>2199 - EPOMEO - MUNICIPIO<br>2463 - ADRIANO - ISTITUTO MAROTTA<br>2493 - TRAIANO - LIVIO ANDRONICO<br>2760 - ADRIANO | S1: polifunzionale Soccavo |
| 7029531 | Soccavo | Soccavo_A | 27 | 30 | 2197 - EPOMEO - BOTTAZZI<br>2196 - EPOMEO<br>2198 - EPOMEO - MONTAGNA SPACCATA | S2: piazza Giovanni XXIII |
| 7029541 | Soccavo | Soccavo_C | 12 | 17 | 2199 - EPOMEO - MUNICIPIO | S1: polifunzionale Soccavo |
| 7029551 | Soccavo | Soccavo_A | 27 | 30 | 2198 - EPOMEO - MONTAGNA SPACCATA<br>2706 - MONTAGNA SPACCATA-POSTE | S2: piazza Giovanni XXIII |
| 7029561 | Soccavo | Soccavo_C | 12 | 17 | 2199 - EPOMEO - MUNICIPIO | S1: polifunzionale Soccavo |
| 7029571 | Soccavo | Soccavo_A | 27 | 30 | 2197 - EPOMEO - BOTTAZZI | S2: piazza Giovanni XXIII |
| 7029581 | Soccavo | Soccavo_A | 27 | 30 | 2197 - EPOMEO - BOTTAZZI<br>2196 - EPOMEO | S2: piazza Giovanni XXIII |

| SEZIONE CENSUARIA | QUARTIERE | LINEA TPL PER L'ALLONTANAMENTO ASSISTITO | ORA INIZIO | ORA FINE | CODICE - FERMATA | AREA D'ATTESA |
|---|---|---|---|---|---|---|
| 7029591 | Soccavo | Soccavo_C | 12 | 17 | 2199 - EPOMEO - MUNICIPIO<br>252 - SOCCAVO_NEW_252 | S1: polifunzionale Soccavo |
| 7029601 | Soccavo | Soccavo_C | 12 | 17 | 2199 - EPOMEO - MUNICIPIO<br>249 - SOCCAVO_NEW_249<br>252 - SOCCAVO_NEW_252 | S1: polifunzionale Soccavo |
| 7029611 | Soccavo | Soccavo_C | 37 | 40 | 252 - SOCCAVO_NEW_252<br>248 - SOCCAVO_NEW_248<br>249 - SOCCAVO_NEW_249<br>250 - SOCCAVO_NEW_250 | S1: polifunzionale Soccavo |
| 7029621 | Soccavo | Soccavo_C | 33 | 36 | 249 - SOCCAVO_NEW_249<br>248 - SOCCAVO_NEW_248<br>253 - SOCCAVO_NEW_253 | S1: polifunzionale Soccavo |
| 7029631 | Soccavo | Soccavo_C | 37 | 40 | 253 - SOCCAVO_NEW_253<br>245 - SOCCAVO_NEW_245<br>246 - SOCCAVO_NEW_246<br>248 - SOCCAVO_NEW_248<br>249 - SOCCAVO_NEW_249 | S1: polifunzionale Soccavo |
| 7029641 | Soccavo | Soccavo_C | 37 | 40 | 253 - SOCCAVO_NEW_253<br>248 - SOCCAVO_NEW_248 | S1: polifunzionale Soccavo |
| 7029651 | Soccavo | Soccavo_C | 29 | 32 | 248 - SOCCAVO_NEW_248<br>246 - SOCCAVO_NEW_246 | S1: polifunzionale Soccavo |
| 7029661 | Soccavo | Soccavo_C | 33 | 36 | 249 - SOCCAVO_NEW_249<br>248 - SOCCAVO_NEW_248<br>250 - SOCCAVO_NEW_250 | S1: polifunzionale Soccavo |
| 7029671 | Soccavo | Soccavo_C | 29 | 32 | 247 - SOCCAVO_NEW_247<br>246 - SOCCAVO_NEW_246<br>248 - SOCCAVO_NEW_248 | S1: polifunzionale Soccavo |
| 7029681 | Soccavo | Soccavo_C | 29 | 32 | 247 - SOCCAVO_NEW_247 | S1: polifunzionale Soccavo |
| 7029691 | Soccavo | TPL dedicato (dettagli da ANM) | 0 | 48 | Dettagli forniti direttamente da ANM | S1: polifunzionale Soccavo |
| 7029701 | Soccavo | Soccavo_A | 31 | 33 | 2706 - MONTAGNA SPACCATA-POSTE | S2: piazza Giovanni XXIII |
| 7029711 | Soccavo | Soccavo_C | 33 | 36 | 250 - SOCCAVO_NEW_250 | S1: polifunzionale Soccavo |
| 7029721 | Soccavo | Soccavo_C | 6 | 11 | 2661 - MONTAGNA SPACCATA - CINTIA<br>250 - SOCCAVO_NEW_250<br>251 - SOCCAVO_NEW_251 | S1: polifunzionale Soccavo |
| 7029731 | Soccavo | Soccavo_A | 31 | 33 | 2706 - MONTAGNA SPACCATA-POSTE<br>2198 - EPOMEO - MONTAGNA SPACCATA<br>2328 - MONTAGNA SPACCATA-CINTIA | S2: piazza Giovanni XXIII |
| 7029741 | Soccavo | Soccavo_C | 6 | 11 | 2661 - MONTAGNA SPACCATA - CINTIA | S1: polifunzionale Soccavo |
| 7029751 | Soccavo | Soccavo_C | 1 | 5 | 2494 - TRAIANO - TARQUINO PRISCO | S1: polifunzionale Soccavo |
| 7029761 | Soccavo | Soccavo_C | 6 | 11 | 2708 - CINTIA-TRAIANO | S1: polifunzionale Soccavo |
| 7029771 | Soccavo | Soccavo_C | 6 | 11 | 2708 - CINTIA-TRAIANO | S1: polifunzionale Soccavo |
| 7029781 | Soccavo | Soccavo_C | 6 | 11 | 2708 - CINTIA-TRAIANO | S1: polifunzionale Soccavo |
| 7029791 | Soccavo | Soccavo_A | 31 | 33 | 2678 - CINTIA-CAVONE DEGLI SBIRRI | S2: piazza Giovanni XXIII |
| 7029801 | Soccavo | Soccavo_A | 31 | 33 | 2678 - CINTIA-CAVONE DEGLI SBIRRI | S2: piazza Giovanni XXIII |
| 7029811 | Soccavo | Soccavo_A | 31 | 33 | 2678 - CINTIA-CAVONE DEGLI SBIRRI | S2: piazza Giovanni XXIII |

| SEZIONE CENSUARIA | QUARTIERE | LINEA TPL PER L'ALLONTANAMENTO ASSISTITO | ORA INIZIO | ORA FINE | CODICE - FERMATA | AREA D'ATTESA |
|---|---|---|---|---|---|---|
| 7029821 | Soccavo | Soccavo_C | 6 | 11 | 2708 - CINTIA-TRAIANO | S1: polifunzionale Soccavo |
| 7029831 | Soccavo | Soccavo_B | 15 | 21 | 2494 - TRAIANO - TARQUINO PRISCO | S2: piazza Giovanni XXIII |
| 7029841 | Soccavo | Soccavo_B | 37 | 42 | 2498 - TRAIANO - TARQUINO PRISCO<br>2493 - TRAIANO - LIVIO ANDRONICO<br>2494 - TRAIANO - TARQUINO PRISCO | S2: piazza Giovanni XXIII |
| 7029851 | Soccavo | Soccavo_B | 37 | 42 | 2498 - TRAIANO - TARQUINO PRISCO<br>2380 - O.COCLITE<br>2494 - TRAIANO - TARQUINO PRISCO | S2: piazza Giovanni XXIII |
| 6319281 | Vomero | Vomero_B | 11 | 11 | 3264 - FALCONE CHIESA SAN FRANCESCO | V1: via Rossini |
| 6319671 | Vomero | Vomero_B | 26 | 31 | 3266 - PIAZZETTA FALCONE<br>3263 - FALCONE-GIORDANO<br>3264 - FALCONE CHIESA SAN FRANCESCO | V1: via Rossini |
| 6319681 | Vomero | Vomero_B | 20 | 25 | 3262 - FALCONE<br>3264 - FALCONE CHIESA SAN FRANCESCO<br>3265 - FALCONE-BELVEDERE | V1: via Rossini |
| 6319691 | Vomero | Vomero_B | 12 | 14 | 3254 - FALCONE-CALATA SAN FRANCESCO | V1: via Rossini |
| 6319701 | Vomero | Vomero_B | 26 | 31 | 3266 - PIAZZETTA FALCONE<br>3254 - FALCONE-CALATA SAN FRANCESCO<br>3255 - FALCONE-VACCARO<br>3264 - FALCONE CHIESA SAN FRANCESCO<br>3265 - FALCONE-BELVEDERE | V1: via Rossini |
| 6319711 | Vomero | Vomero_B | 11 | 11 | 3264 - FALCONE CHIESA SAN FRANCESCO | V1: via Rossini |
| 6319721 | Vomero | Vomero_B | 26 | 31 | 3266 - PIAZZETTA FALCONE<br>3264 - FALCONE CHIESA SAN FRANCESCO<br>3265 - FALCONE-BELVEDERE | V1: via Rossini |
| 6319731 | Vomero | Vomero_B | 26 | 31 | 3266 - PIAZZETTA FALCONE<br>3255 - FALCONE-VACCARO<br>3264 - FALCONE CHIESA SAN FRANCESCO<br>3265 - FALCONE-BELVEDERE | V1: via Rossini |
| 6319741 | Vomero | Vomero_B | 5 | 10 | 3255 - FALCONE-VACCARO<br>3263 - FALCONE-GIORDANO<br>3264 - FALCONE CHIESA SAN FRANCESCO<br>3266 - PIAZZETTA FALCONE | V1: via Rossini |
| 6319751 | Vomero | Vomero_B | 5 | 10 | 3255 - FALCONE-VACCARO<br>101 - VOMERO_NEW_101<br>3266 - PIAZZETTA FALCONE | V1: via Rossini |
| 6319761 | Vomero | Vomero_B | 1 | 4 | 101 - VOMERO_NEW_101 | V1: via Rossini |
| 6319771 | Vomero | Vomero_B | 1 | 4 | 101 - VOMERO_NEW_101<br>102 - VOMERO_NEW_102 | V1: via Rossini |
| 6319781 | Vomero | Vomero_B | 32 | 34 | 102 - VOMERO_NEW_102<br>101 - VOMERO_NEW_101 | V1: via Rossini |
| 6319801 | Vomero | A piedi | 32 | 34 | Napoli-V1: via Rossini | V1: via Rossini |
| 6319811 | Vomero | A piedi | 32 | 34 | Napoli-V1: via Rossini | V1: via Rossini |
| 6319821 | Vomero | A piedi | 32 | 34 | Napoli-V1: via Rossini | V1: via Rossini |
| 6319831 | Vomero | A piedi | 34 | 36 | Napoli-V1: via Rossini | V1: via Rossini |

| SEZIONE CENSUARIA | QUARTIERE | LINEA TPL PER L'ALLONTANAMENTO ASSISTITO | ORA INIZIO | ORA FINE | CODICE - FERMATA | AREA D'ATTESA |
|---|---|---|---|---|---|---|
| 6319841 | Vomero | Vomero_A | 34 | 36 | 3278 - GEMITO-ROSSINI<br>3236 - QUATTRO GIORNATE - STADIO COLLANA | V1: via Rossini |
| 6319851 | Vomero | Vomero_A | 34 | 36 | 3236 - QUATTRO GIORNATE - STADIO COLLANA | V1: via Rossini |
| 6319861 | Vomero | Vomero_B | 32 | 34 | 102 - VOMERO_NEW_102<br>101 - VOMERO_NEW_101 | V1: via Rossini |
| 6319871 | Vomero | Vomero_B | 1 | 4 | 101 - VOMERO_NEW_101 | V1: via Rossini |
| 6319881 | Vomero | Vomero_B | 1 | 4 | 101 - VOMERO_NEW_101 | V1: via Rossini |
| 6319891 | Vomero | Vomero_A | 15 | 17 | 5026 - GEMITO - VIRTUALE<br>3277 - GEMITO - STADIO COLLANA | V1: via Rossini |
| 6319901 | Vomero | Vomero_A | 15 | 17 | 5026 - GEMITO - VIRTUALE<br>3277 - GEMITO - STADIO COLLANA | V1: via Rossini |
| 6319911 | Vomero | Vomero_B | 5 | 10 | 3255 - FALCONE-VACCARO | V1: via Rossini |
| 6319921 | Vomero | Vomero_B | 5 | 10 | 3255 - FALCONE-VACCARO | V1: via Rossini |
| 6319931 | Vomero | Vomero_B | 26 | 31 | 3266 - PIAZZETTA FALCONE<br>3255 - FALCONE-VACCARO<br>3264 - FALCONE CHIESA SAN FRANCESCO<br>3265 - FALCONE-BELVEDERE | V1: via Rossini |
| 6319941 | Vomero | Vomero_B | 26 | 31 | 3266 - PIAZZETTA FALCONE<br>3255 - FALCONE-VACCARO<br>3265 - FALCONE-BELVEDERE | V1: via Rossini |
| 6319951 | Vomero | Vomero_B | 26 | 31 | 3266 - PIAZZETTA FALCONE | V1: via Rossini |
| 6319961 | Vomero | Vomero_B | 5 | 10 | 3255 - FALCONE-VACCARO | V1: via Rossini |
| 6319971 | Vomero | Vomero_B | 5 | 10 | 3255 - FALCONE-VACCARO<br>3254 - FALCONE-CALATA SAN FRANCESCO<br>3261 - FALCONE-CALATA SAN FRANCESCO | V1: via Rossini |
| 6319981 | Vomero | Vomero_B | 5 | 10 | 3255 - FALCONE-VACCARO | V1: via Rossini |
| 6319991 | Vomero | Vomero_A | 18 | 20 | 3323 - CILEA - GEMITO<br>3277 - GEMITO - STADIO COLLANA<br>3330 - CILEA - ACITILLO<br>5026 - GEMITO - VIRTUALE | V1: via Rossini |
| 6320001 | Vomero | Vomero_A | 18 | 20 | 3323 - CILEA - GEMITO<br>3277 - GEMITO - STADIO COLLANA<br>5026 - GEMITO - VIRTUALE | V1: via Rossini |
| 6320011 | Vomero | Vomero_A | 15 | 17 | 5026 - GEMITO - VIRTUALE<br>3228 - RIBERA - GEMITO<br>3277 - GEMITO - STADIO COLLANA | V1: via Rossini |
| 6320021 | Vomero | Vomero_A | 15 | 17 | 3228 - RIBERA - GEMITO<br>3277 - GEMITO - STADIO COLLANA<br>3751 - CALDIERI-MASCAGNI | V1: via Rossini |
| 6320031 | Vomero | Vomero_A | 34 | 36 | 3236 - QUATTRO GIORNATE - STADIO COLLANA<br>3228 - RIBERA - GEMITO<br>3277 - GEMITO - STADIO COLLANA<br>3278 - GEMITO-ROSSINI<br>3657 - ROSSINI - PISCINA COMUNALE | V1: via Rossini |
| 6320041 | Vomero | Vomero_A | 34 | 36 | 3236 - QUATTRO GIORNATE - STADIO COLLANA | V1: via Rossini |

| SEZIONE CENSUARIA | QUARTIERE | LINEA TPL PER L'ALLONTANAMENTO ASSISTITO | ORA INIZIO | ORA FINE | CODICE - FERMATA | AREA D'ATTESA |
|---|---|---|---|---|---|---|
| 6320051 | Vomero | Vomero_A | 1 | 6 | 3657 - ROSSINI - PISCINA COMUNALE<br>3278 - GEMITO-ROSSINI | V1: via Rossini |
| 6320061 | Vomero | Vomero_A | 1 | 6 | 3657 - ROSSINI - PISCINA COMUNALE | V1: via Rossini |
| 6320071 | Vomero | Vomero_A | 1 | 6 | 3657 - ROSSINI - PISCINA COMUNALE | V1: via Rossini |
| 6320081 | Vomero | Vomero_A | 1 | 6 | 3657 - ROSSINI - PISCINA COMUNALE | V1: via Rossini |
| 6320091 | Vomero | Vomero_A | 1 | 6 | 3657 - ROSSINI - PISCINA COMUNALE | V1: via Rossini |
| 6320101 | Vomero | Vomero_A | 1 | 6 | 3657 - ROSSINI - PISCINA COMUNALE | V1: via Rossini |
| 6320111 | Vomero | Vomero_A | 1 | 6 | 3657 - ROSSINI - PISCINA COMUNALE | V1: via Rossini |
| 6320121 | Vomero | Vomero_A | 7 | 14 | 3751 - CALDIERI-MASCAGNI | V1: via Rossini |
| 6320131 | Vomero | Vomero_A | 7 | 14 | 3751 - CALDIERI-MASCAGNI<br>3657 - ROSSINI - PISCINA COMUNALE | V1: via Rossini |
| 6320141 | Vomero | Vomero_A | 7 | 14 | 3751 - CALDIERI-MASCAGNI<br>3228 - RIBERA - GEMITO<br>3657 - ROSSINI - PISCINA COMUNALE | V1: via Rossini |
| 6320151 | Vomero | Vomero_A | 1 | 6 | 3657 - ROSSINI - PISCINA COMUNALE<br>3228 - RIBERA - GEMITO<br>3751 - CALDIERI-MASCAGNI | V1: via Rossini |
| 6320161 | Vomero | Vomero_A | 7 | 14 | 3751 - CALDIERI-MASCAGNI<br>3228 - RIBERA - GEMITO | V1: via Rossini |
| 6320171 | Vomero | Vomero_A | 7 | 14 | 3751 - CALDIERI-MASCAGNI | V1: via Rossini |
| 6320181 | Vomero | Vomero_A | 7 | 14 | 3751 - CALDIERI-MASCAGNI<br>3324 - CILEA | V1: via Rossini |
| 6320191 | Vomero | Vomero_A | 21 | 22 | 3324 - CILEA<br>3328 - CILEA - TANGENZIALE DI NAPOLI<br>3329 - CILEA - SANTA MARIA DELLA LIBERA<br>3751 - CALDIERI-MASCAGNI | V1: via Rossini |
| 6320201 | Vomero | Vomero_A | 28 | 33 | 3329 - CILEA - SANTA MARIA DELLA LIBERA<br>3324 - CILEA | V1: via Rossini |
| 6320211 | Vomero | Vomero_A | 7 | 14 | 3751 - CALDIERI-MASCAGNI<br>3228 - RIBERA - GEMITO<br>3324 - CILEA<br>3330 - CILEA - ACITILLO | V1: via Rossini |
| 6320221 | Vomero | Vomero_A | 18 | 20 | 3323 - CILEA - GEMITO<br>3228 - RIBERA - GEMITO<br>3277 - GEMITO - STADIO COLLANA | V1: via Rossini |
| 6320231 | Vomero | Vomero_A | 34 | 36 | 3330 - CILEA - ACITILLO<br>3228 - RIBERA - GEMITO<br>3323 - CILEA - GEMITO | V1: via Rossini |
| 6320241 | Vomero | Vomero_A | 21 | 22 | 3324 - CILEA<br>3228 - RIBERA - GEMITO<br>3323 - CILEA - GEMITO | V1: via Rossini |
| 6320251 | Vomero | Vomero_A | 21 | 22 | 3324 - CILEA | V1: via Rossini |
| 6320261 | Vomero | Vomero_A | 28 | 33 | 3329 - CILEA - SANTA MARIA DELLA LIBERA<br>3324 - CILEA | V1: via Rossini |

| SEZIONE CENSUARIA | QUARTIERE | LINEA TPL PER L'ALLONTANAMENTO ASSISTITO | ORA INIZIO | ORA FINE | CODICE - FERMATA | AREA D'ATTESA |
|---|---|---|---|---|---|---|
| 6320271 | Vomero | Vomero_A | 28 | 33 | 3329 - CILEA - SANTA MARIA DELLA LIBERA<br>3324 - CILEA<br>3328 - CILEA - TANGENZIALE DI NAPOLI<br>3751 - CALDIERI-MASCAGNI | V1: via Rossini |
| 6320281 | Vomero | Vomero_A | 28 | 33 | 3328 - CILEA - TANGENZIALE DI NAPOLI<br>3324 - CILEA<br>3325 - CILEA - TANGENZIALE DI NAPOLI | V1: via Rossini |
| 6320291 | Vomero | Vomero_A | 28 | 33 | 3327 - CILEA - SAN DOMENICO<br>3325 - CILEA - TANGENZIALE DI NAPOLI<br>3326 - CILEA -SAN DOMENICO | V1: via Rossini |
| 6320301 | Vomero | Vomero_A | 28 | 33 | 3329 - CILEA - SANTA MARIA DELLA LIBERA<br>3324 - CILEA | V1: via Rossini |
| 6320311 | Vomero | Vomero_A | 21 | 22 | 3324 - CILEA<br>3277 - GEMITO - STADIO COLLANA<br>3330 - CILEA - ACITILLO<br>5026 - GEMITO - VIRTUALE | V1: via Rossini |
| 6320321 | Vomero | Vomero_A | 34 | 36 | 3330 - CILEA - ACITILLO<br>3323 - CILEA - GEMITO<br>3324 - CILEA | V1: via Rossini |
| 6320331 | Vomero | Vomero_B | 20 | 25 | 3260 - FALCONE-PARCO LAMARO<br>3254 - FALCONE-CALATA SAN FRANCESCO<br>3261 - FALCONE-CALATA SAN FRANCESCO | V1: via Rossini |
| 6320341 | Vomero | Vomero_A | 34 | 36 | 3330 - CILEA - ACITILLO | V1: via Rossini |
| 6320351 | Vomero | Vomero_B | 20 | 25 | 3260 - FALCONE-PARCO LAMARO | V1: via Rossini |
| 6320361 | Vomero | Vomero_B | 12 | 14 | 3268 - FALCONE-PARCO LAMARO | V1: via Rossini |
| 6320371 | Vomero | Vomero_B | 15 | 19 | 3256 - FALCONE-WINSPEARE<br>3260 - FALCONE-PARCO LAMARO<br>3268 - FALCONE-PARCO LAMARO | V1: via Rossini |
| 6320381 | Vomero | Vomero_B | 12 | 14 | 3268 - FALCONE-PARCO LAMARO<br>3256 - FALCONE-WINSPEARE<br>3258 - FALCONE-WINSPEARE<br>3259 - FALCONE-KAGOSHIMA<br>3260 - FALCONE-PARCO LAMARO | V1: via Rossini |
| 6320391 | Vomero | Vomero_B | 15 | 19 | 3256 - FALCONE-WINSPEARE<br>3258 - FALCONE-WINSPEARE | V1: via Rossini |
| 6320401 | Vomero | Vomero_A | 23 | 24 | 3326 - CILEA -SAN DOMENICO | V1: via Rossini |
| 6320411 | Vomero | Vomero_A | 25 | 27 | 3380 - EUROPA-SANTO STEFANO<br>3325 - CILEA - TANGENZIALE DI NAPOLI<br>3326 - CILEA -SAN DOMENICO | V1: via Rossini |
| 6320421 | Vomero | Vomero_A | 25 | 27 | 3380 - EUROPA-SANTO STEFANO | V1: via Rossini |
| 6320431 | Vomero | Vomero_A | 25 | 27 | 3379 - EUROPA - PIAVE | V1: via Rossini |
| 6320441 | Vomero | Vomero_A | 25 | 27 | 3380 - EUROPA-SANTO STEFANO<br>3325 - CILEA - TANGENZIALE DI NAPOLI<br>3326 - CILEA -SAN DOMENICO | V1: via Rossini |

| SEZIONE CENSUARIA | QUARTIERE | LINEA TPL PER L'ALLONTANAMENTO ASSISTITO | ORA INIZIO | ORA FINE | CODICE - FERMATA | AREA D'ATTESA |
|---|---|---|---|---|---|---|
| 6320451 | Vomero | Vomero_A | 23 | 24 | 3325 - CILEA - TANGENZIALE DI NAPOLI<br>3326 - CILEA -SAN DOMENICO | V1: via Rossini |
| 6320461 | Vomero | Vomero_A | 7 | 14 | 3751 - CALDIERI-MASCAGNI | V1: via Rossini |
| 6320471 | Vomero | Vomero_A | 23 | 24 | 3325 - CILEA - TANGENZIALE DI NAPOLI | V1: via Rossini |
| 6320481 | Vomero | Vomero_A | 23 | 24 | 3325 - CILEA - TANGENZIALE DI NAPOLI | V1: via Rossini |
| 6320491 | Vomero | Vomero_A | 28 | 33 | 3327 - CILEA - SAN DOMENICO<br>3325 - CILEA - TANGENZIALE DI NAPOLI | V1: via Rossini |
| 6421422 | Vomero | A piedi | 32 | 34 | Napoli-V1: via Rossini | V1: via Rossini |
| 6421431 | Vomero | A piedi | 32 | 34 | Napoli-V1: via Rossini | V1: via Rossini |

COMUNE DI NAPOLI

# Piano di allontanamento comunale per il rischio vulcanico dei Campi Flegrei e attività connesse di informatizzazione, comunicazione e partecipazione

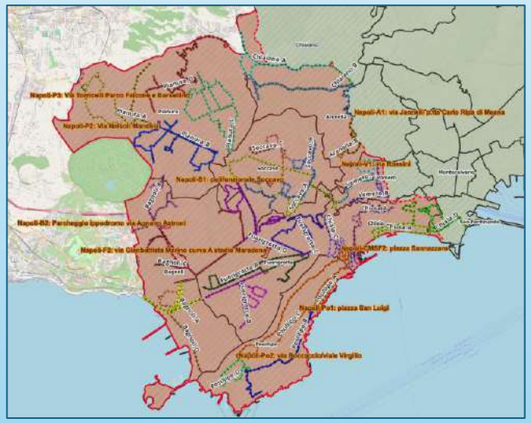

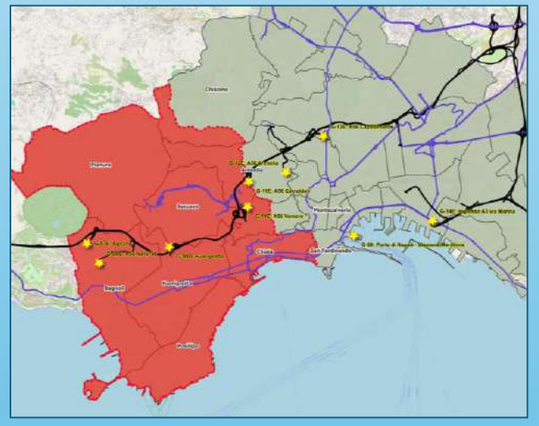

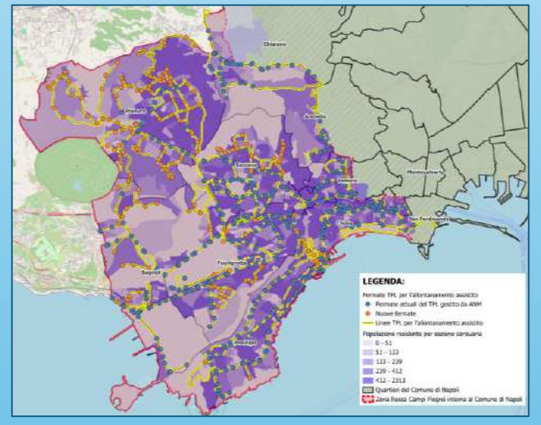


**Dinamiche di allontanamento in modalità autonoma nel corso delle 48 ore**
**CE8PR041**
Luglio 2024

Sintagma

# 1° Ora

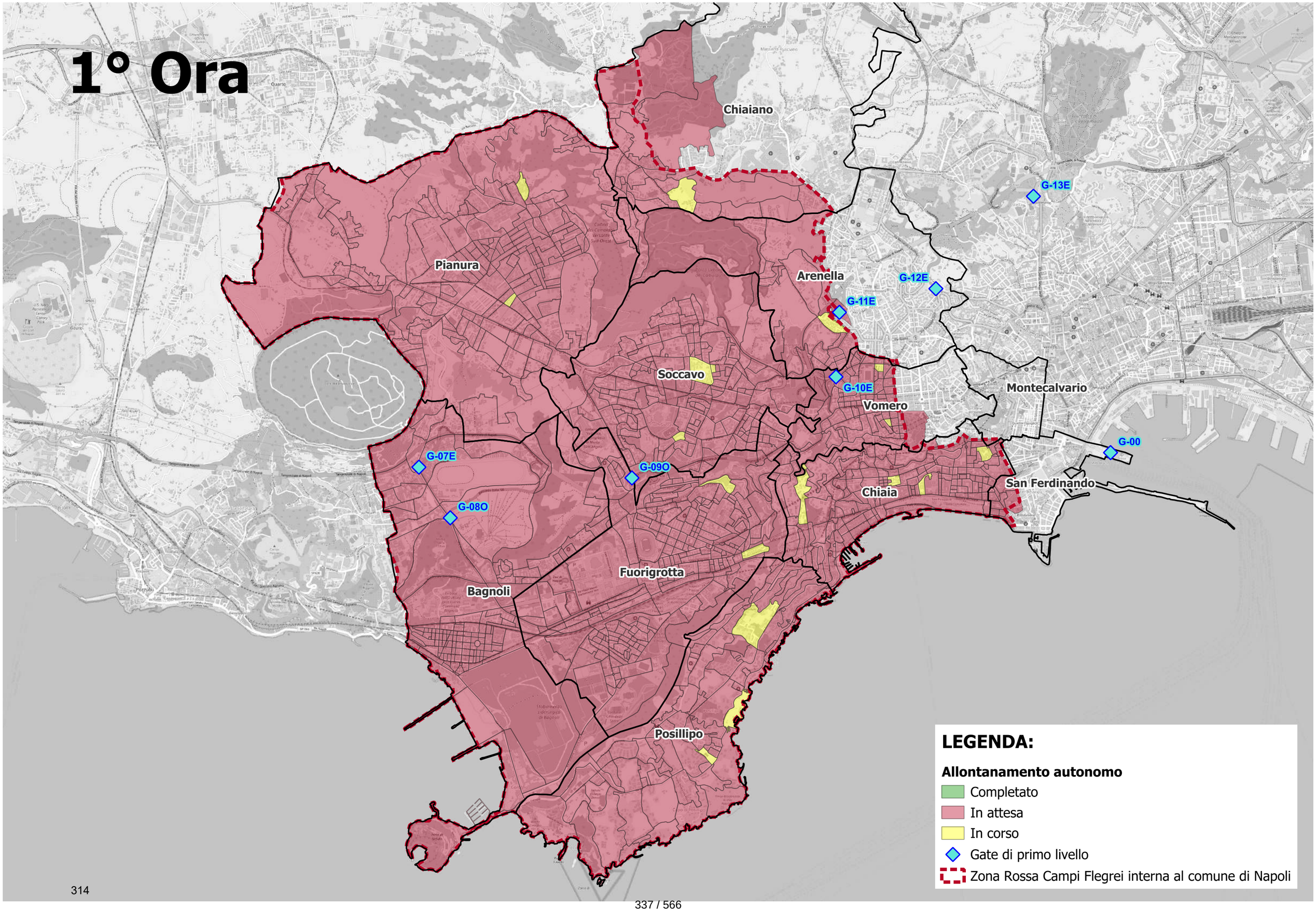
Chiaiano
Pianura
Arenella
Soccavo
Vomero
Montecalvario
Chiaia
San Ferdinando
Fuorigrotta
Bagnoli
Posillipo
G-13E
G-12E
G-11E
G-10E
G-00
G-09O
G-07E
G-08O
LEGENDA:
Allontanamento autonomo
Completato
In attesa
In corso
Gate di primo livello
Zona Rossa Campi Flegrei interna al comune di Napoli

# 2° Ora

Chiaiano
Pianura
Arenella
Soccavo
Vomero
Montecalvario
Chiaia
San Ferdinando
Fuorigrotta
Bagnoli
Posillipo

G-13E
G-12E
G-11E
G-10E
G-00
G-07E
G-09O
G-08O

**LEGENDA:**

**Allontanamento autonomo**

- Completato
- In attesa
- In corso
- Gate di primo livello
- Zona Rossa Campi Flegrei interna al comune di Napoli

# 3° Ora

Chiaiano
Pianura
Arenella
Soccavo
Vomero
Montecalvario
Chiaia
San Ferdinando
Fuorigrotta
Bagnoli
Posillipo

G-13E
G-12E
G-11E
G-10E
G-00
G-09O
G-07E
G-08O

**LEGENDA:**

**Allontanamento autonomo**

- Completato
- In attesa
- In corso
- Gate di primo livello
- Zona Rossa Campi Flegrei interna al comune di Napoli

# 4° Ora

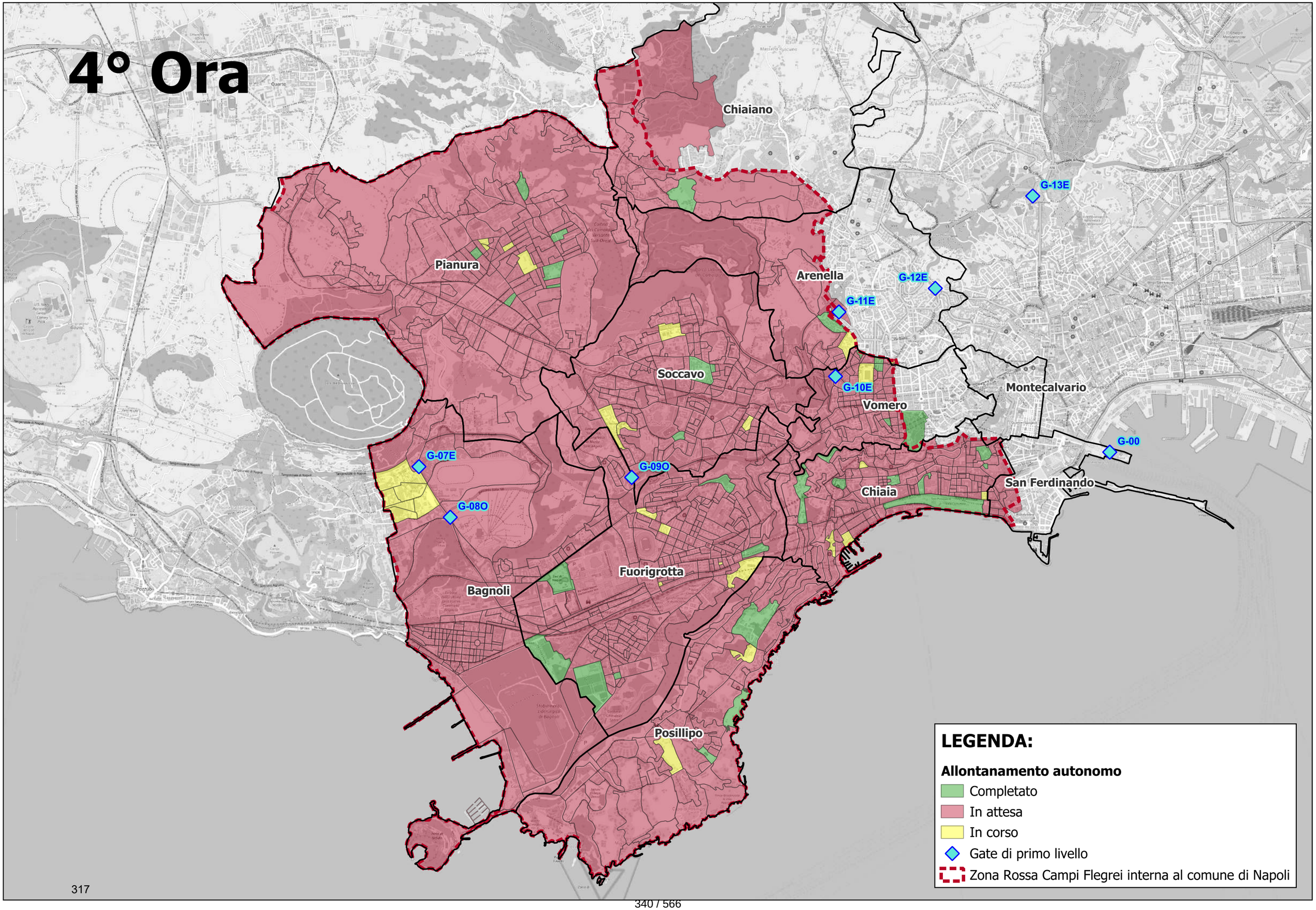
Chiaiano
Pianura
Arenella
Soccavo
Vomero
Montecalvario
Chiaia
San Ferdinando
Fuorigrotta
Bagnoli
Posillipo
G-13E
G-12E
G-11E
G-10E
G-00
G-09O
G-07E
G-08O
LEGENDA:
Allontanamento autonomo
Completato
In attesa
In corso
Gate di primo livello
Zona Rossa Campi Flegrei interna al comune di Napoli

# 5° Ora

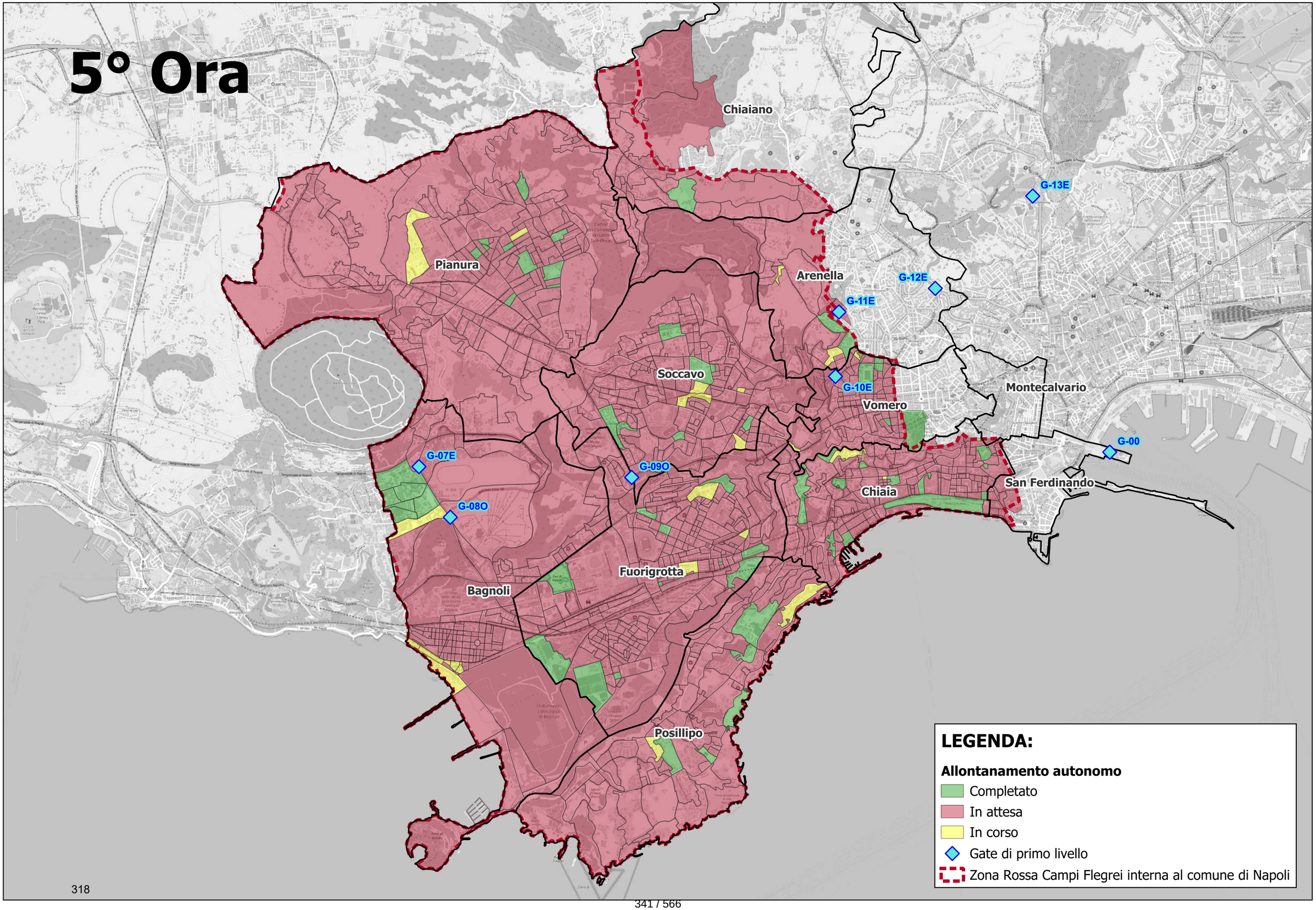
Chiaiano
Pianura
Arenella
Soccavo
Vomero
Montecalvario
Chiaia
San Ferdinando
Fuorigrotta
Bagnoli
Posillipo
G-13E
G-12E
G-11E
G-10E
G-00
G-09O
G-07E
G-08O
LEGENDA:
Allontanamento autonomo
Completato
In attesa
In corso
Gate di primo livello
Zona Rossa Campi Flegrei interna al comune di Napoli

# 6° Ora

Chiaiano
Pianura
Arenella
Soccavo
Vomero
Montecalvario
Chiaia
San Ferdinando
Fuorigrotta
Bagnoli
Posillipo

G-13E
G-12E
G-11E
G-10E
G-00
G-07E
G-09O
G-08O

**LEGENDA:**

**Allontanamento autonomo**

- Completato
- In attesa
- In corso
- Gate di primo livello
- Zona Rossa Campi Flegrei interna al comune di Napoli

# 7° Ora

Chiaiano
Pianura
Arenella
Soccavo
Vomero
Montecalvario
Chiaia
San Ferdinando
Fuorigrotta
Bagnoli
Posillipo

G-13E
G-12E
G-11E
G-10E
G-00
G-09O
G-07E
G-08O

**LEGENDA:**

**Allontanamento autonomo**

- Completato
- In attesa
- In corso
- Gate di primo livello
- Zona Rossa Campi Flegrei interna al comune di Napoli

# 8° Ora

Chiaiano
Pianura
Arenella
Soccavo
Vomero
Montecalvario
Chiaia
San Ferdinando
Fuorigrotta
Bagnoli
Posillipo

G-13E
G-12E
G-11E
G-10E
G-00
G-09O
G-07E
G-08O

**LEGENDA:**

**Allontanamento autonomo**

- Completato
- In attesa
- In corso
- Gate di primo livello
- Zona Rossa Campi Flegrei interna al comune di Napoli

# 9° Ora

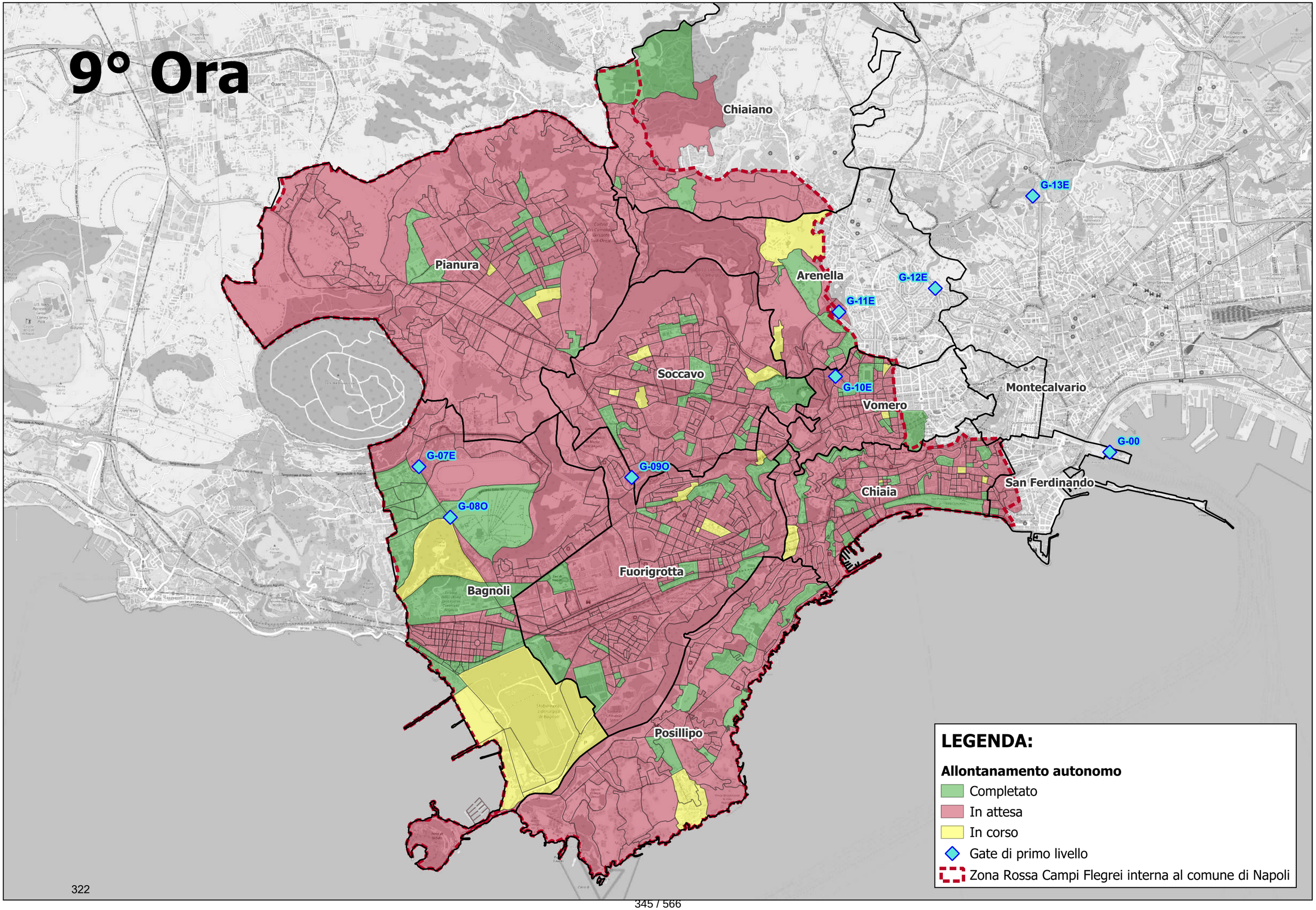
Chiaiano
Pianura
Arenella
Soccavo
Vomero
Montecalvario
Chiaia
San Ferdinando
Fuorigrotta
Bagnoli
Posillipo
G-13E
G-12E
G-11E
G-10E
G-00
G-09O
G-07E
G-08O
LEGENDA:
Allontanamento autonomo
Completato
In attesa
In corso
Gate di primo livello
Zona Rossa Campi Flegrei interna al comune di Napoli

# 10° Ora

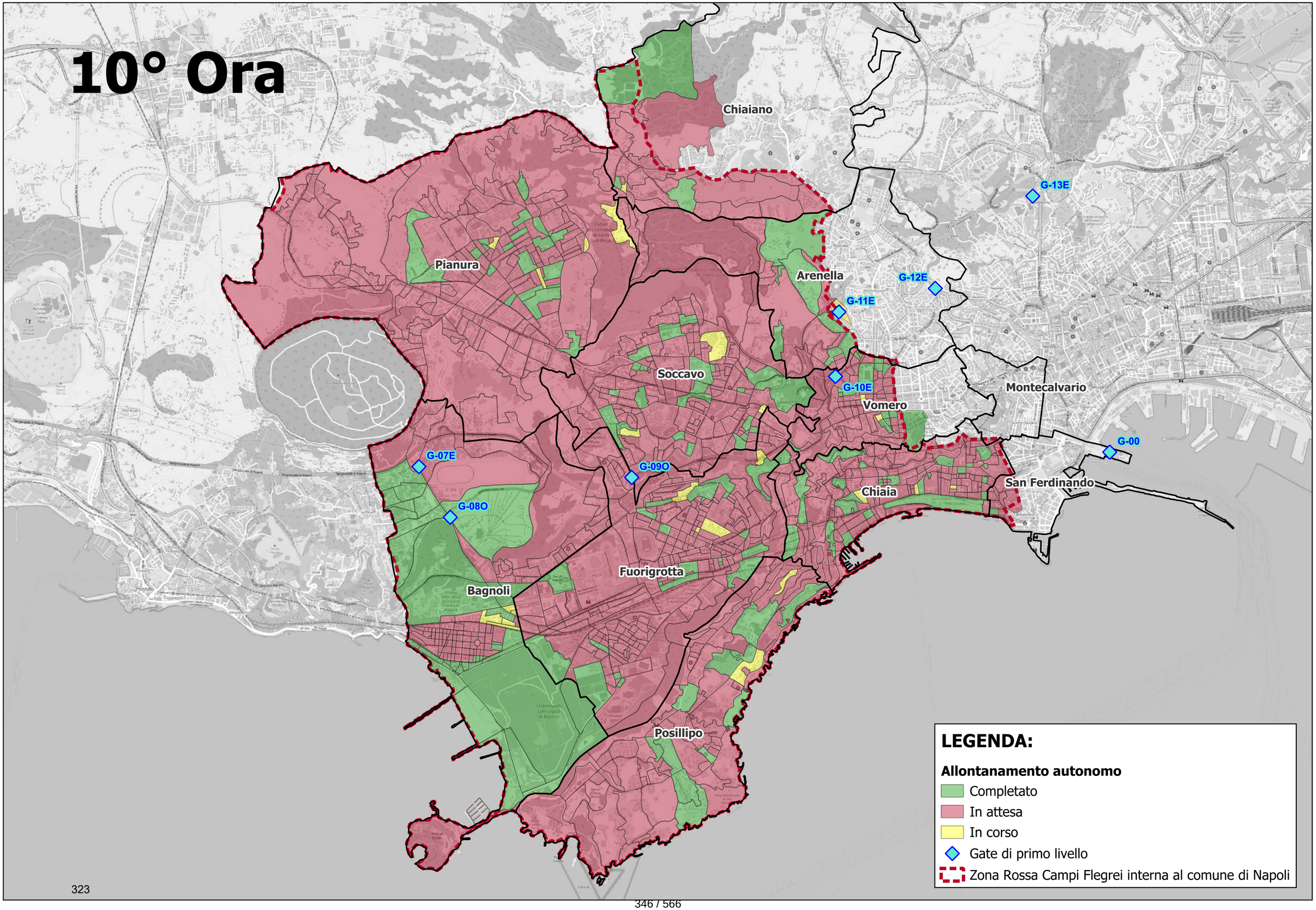
Chiaiano
Pianura
Arenella
Soccavo
Vomero
Montecalvario
Chiaia
San Ferdinando
Fuorigrotta
Bagnoli
Posillipo
G-13E
G-12E
G-11E
G-10E
G-00
G-09O
G-07E
G-08O
LEGENDA:
Allontanamento autonomo
Completato
In attesa
In corso
Gate di primo livello
Zona Rossa Campi Flegrei interna al comune di Napoli

# 11° Ora

Chiaiano
Pianura
Arenella
Soccavo
Vomero
Montecalvario
Chiaia
San Ferdinando
Fuorigrotta
Bagnoli
Posillipo

G-13E
G-12E
G-11E
G-10E
G-00
G-09O
G-07E
G-08O

**LEGENDA:**

**Allontanamento autonomo**

- Completato
- In attesa
- In corso
- Gate di primo livello
- Zona Rossa Campi Flegrei interna al comune di Napoli

# 12° Ora

Chiaiano
Pianura
Arenella
Soccavo
Vomero
Montecalvario
Chiaia
San Ferdinando
Fuorigrotta
Bagnoli
Posillipo

G-13E
G-12E
G-11E
G-10E
G-00
G-09O
G-07E
G-08O

**LEGENDA:**

**Allontanamento autonomo**

- Completato
- In attesa
- In corso
- Gate di primo livello
- Zona Rossa Campi Flegrei interna al comune di Napoli

# 13° Ora

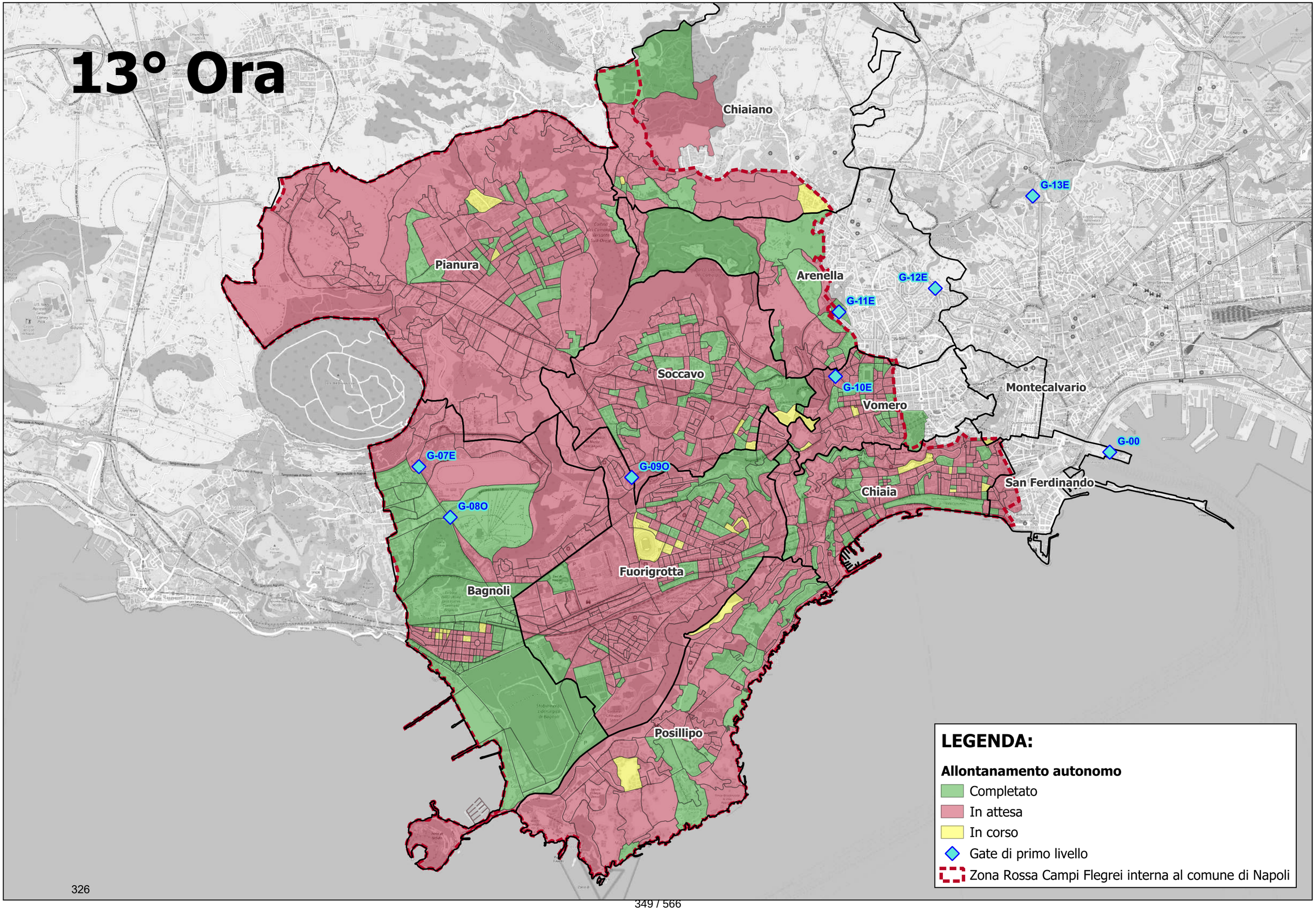
Chiaiano
Pianura
Arenella
Soccavo
Vomero
Montecalvario
Chiaia
San Ferdinando
Fuorigrotta
Bagnoli
Posillipo
G-13E
G-12E
G-11E
G-10E
G-00
G-09O
G-07E
G-08O
LEGENDA:
Allontanamento autonomo
Completato
In attesa
In corso
Gate di primo livello
Zona Rossa Campi Flegrei interna al comune di Napoli

# 14° Ora

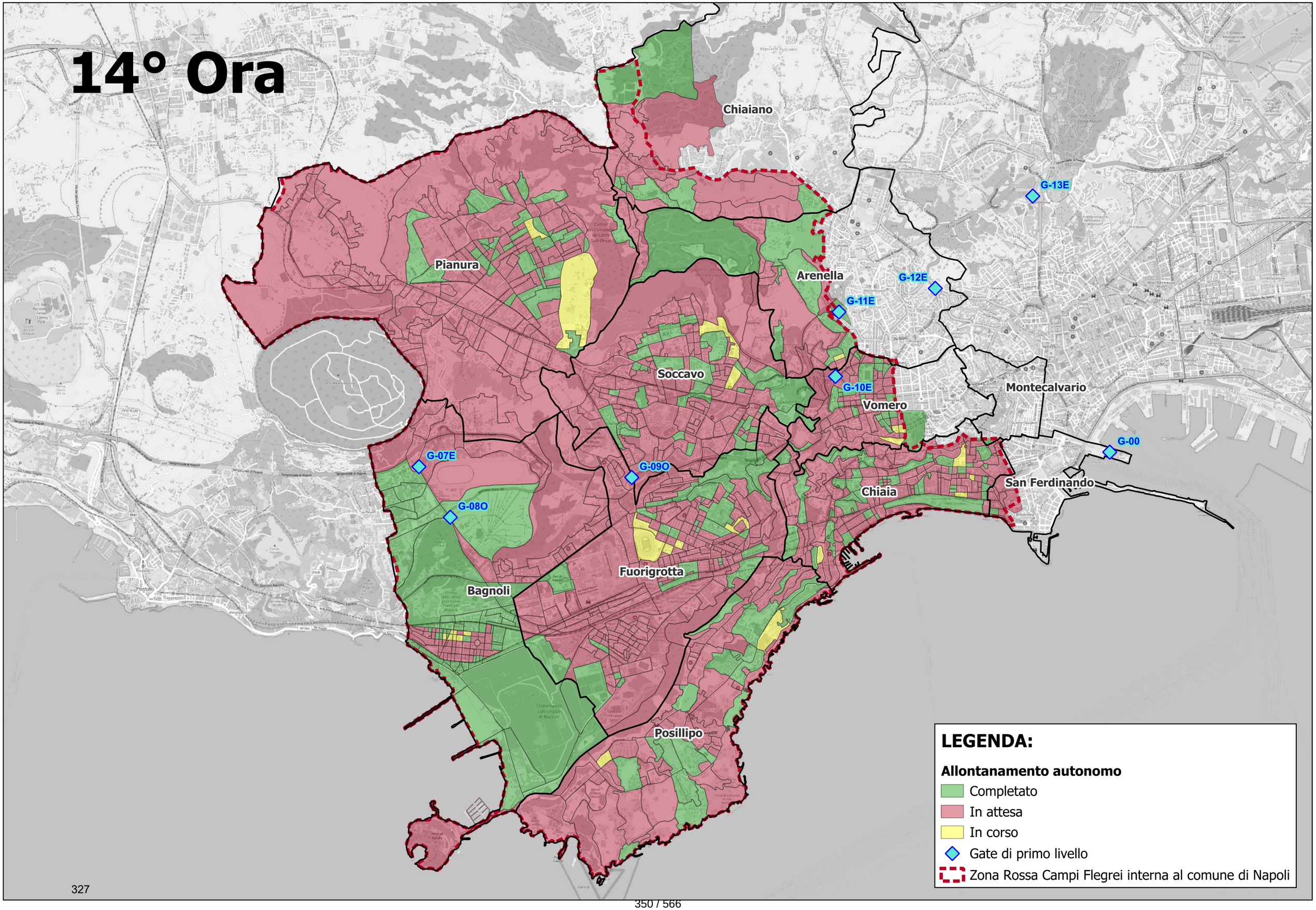
Chiaiano
Pianura
Arenella
Soccavo
Vomero
Montecalvario
Chiaia
San Ferdinando
Fuorigrotta
Bagnoli
Posillipo
G-13E
G-12E
G-11E
G-10E
G-00
G-09O
G-07E
G-08O
LEGENDA:
Allontanamento autonomo
Completato
In attesa
In corso
Gate di primo livello
Zona Rossa Campi Flegrei interna al comune di Napoli

# 15° Ora

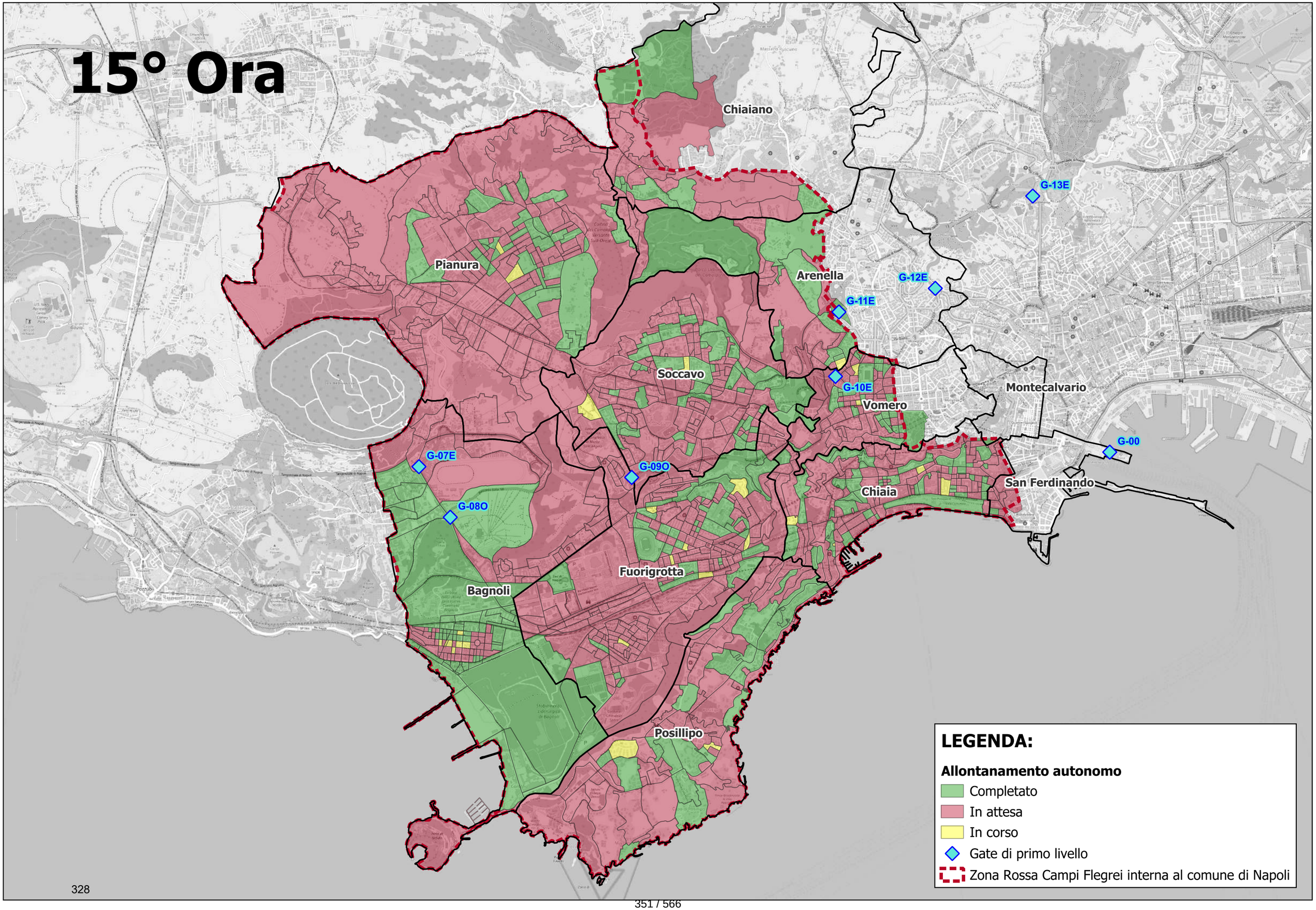
Chiaiano
Pianura
Arenella
Soccavo
Vomero
Montecalvario
Chiaia
San Ferdinando
Fuorigrotta
Bagnoli
Posillipo
G-13E
G-12E
G-11E
G-10E
G-00
G-09O
G-07E
G-08O
LEGENDA:
Allontanamento autonomo
Completato
In attesa
In corso
Gate di primo livello
Zona Rossa Campi Flegrei interna al comune di Napoli

# 16° Ora

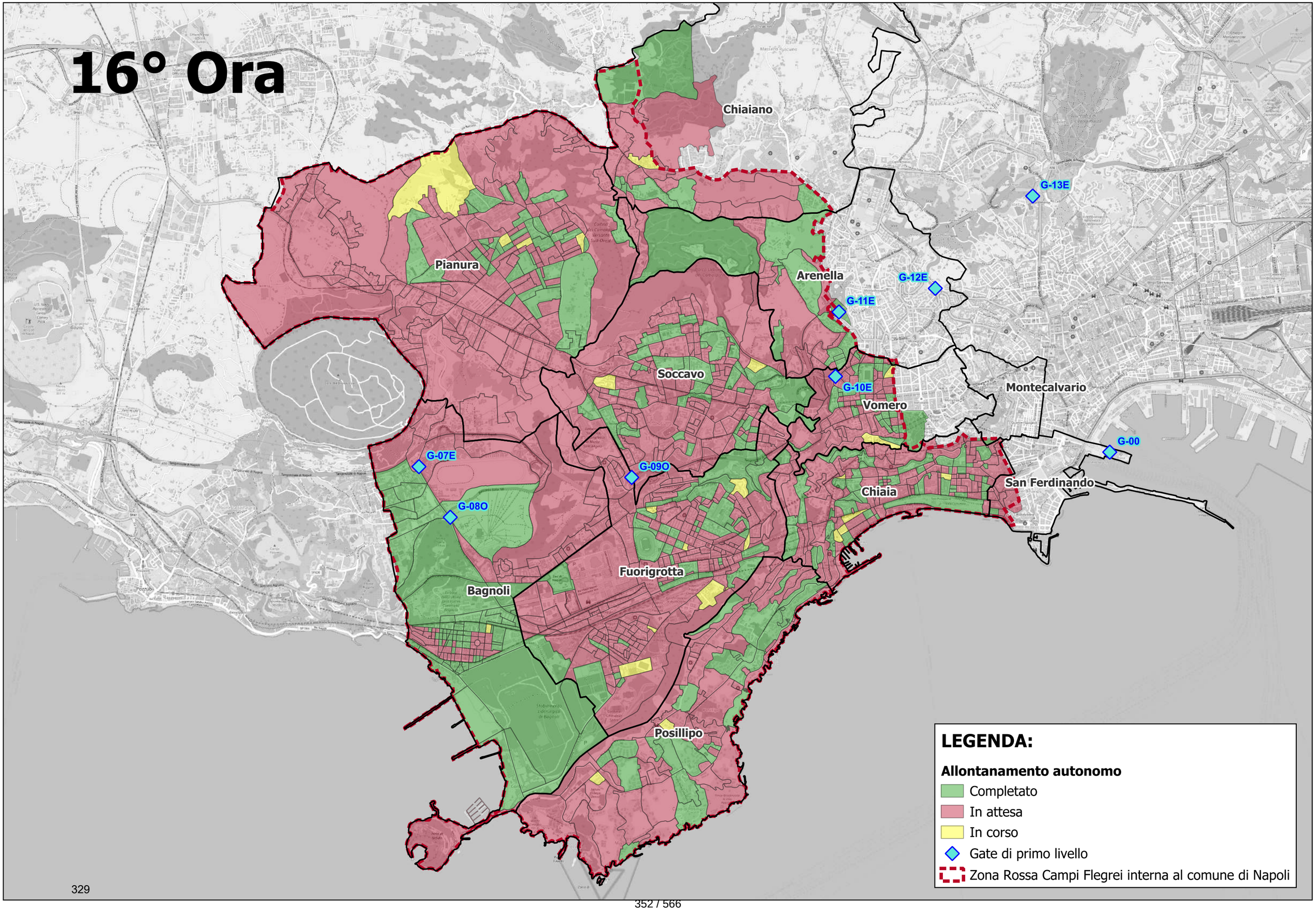
Chiaiano
Pianura
Arenella
Soccavo
Vomero
Montecalvario
Chiaia
San Ferdinando
Fuorigrotta
Bagnoli
Posillipo
G-13E
G-12E
G-11E
G-10E
G-00
G-09O
G-07E
G-08O
LEGENDA:
Allontanamento autonomo
Completato
In attesa
In corso
Gate di primo livello
Zona Rossa Campi Flegrei interna al comune di Napoli

# 17° Ora

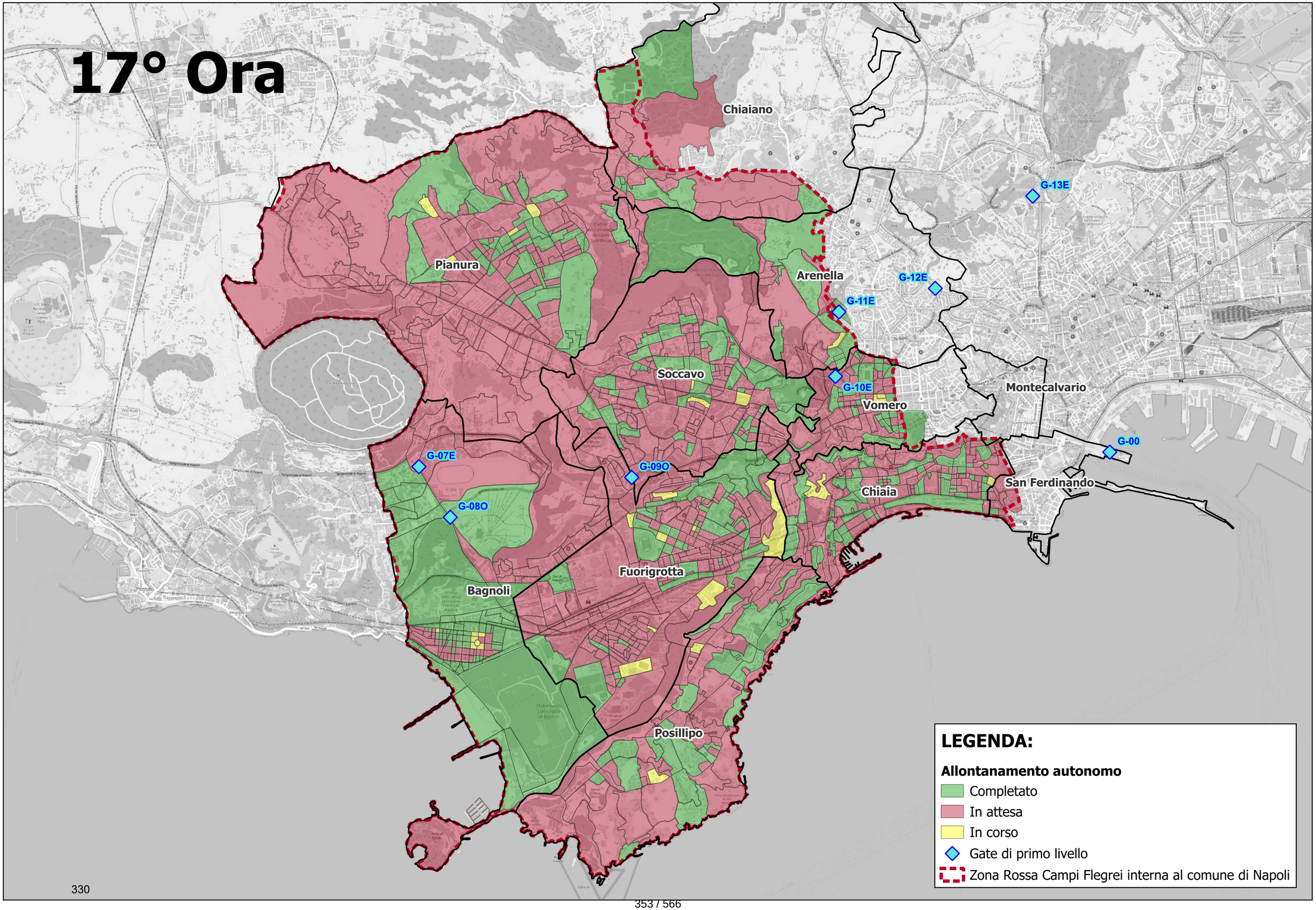
Chiaiano
Pianura
Arenella
Soccavo
Vomero
Montecalvario
Chiaia
San Ferdinando
Fuorigrotta
Bagnoli
Posillipo
G-13E
G-12E
G-11E
G-10E
G-00
G-09O
G-07E
G-08O
LEGENDA:
Allontanamento autonomo
Completato
In attesa
In corso
Gate di primo livello
Zona Rossa Campi Flegrei interna al comune di Napoli

# 18° Ora

Chiaiano
Pianura
Arenella
Soccavo
Vomero
Montecalvario
Chiaia
San Ferdinando
Fuorigrotta
Bagnoli
Posillipo

G-13E
G-12E
G-11E
G-10E
G-00
G-09O
G-07E
G-08O

**LEGENDA:**

**Allontanamento autonomo**

- Completato
- In attesa
- In corso
- Gate di primo livello
- Zona Rossa Campi Flegrei interna al comune di Napoli

# 19° Ora

Chiaiano
Pianura
Arenella
Soccavo
Vomero
Montecalvario
Chiaia
San Ferdinando
Fuorigrotta
Bagnoli
Posillipo

G-13E
G-12E
G-11E
G-10E
G-00
G-09O
G-07E
G-08O

**LEGENDA:**

**Allontanamento autonomo**

- Completato
- In attesa
- In corso
- Gate di primo livello
- Zona Rossa Campi Flegrei interna al comune di Napoli

# 20° Ora

Chiaiano
Pianura
Arenella
Soccavo
Vomero
Montecalvario
Chiaia
San Ferdinando
Fuorigrotta
Bagnoli
Posillipo

G-13E
G-12E
G-11E
G-10E
G-00
G-09O
G-07E
G-08O

**LEGENDA:**

**Allontanamento autonomo**

- Completato
- In attesa
- In corso
- Gate di primo livello
- Zona Rossa Campi Flegrei interna al comune di Napoli

# 21° Ora

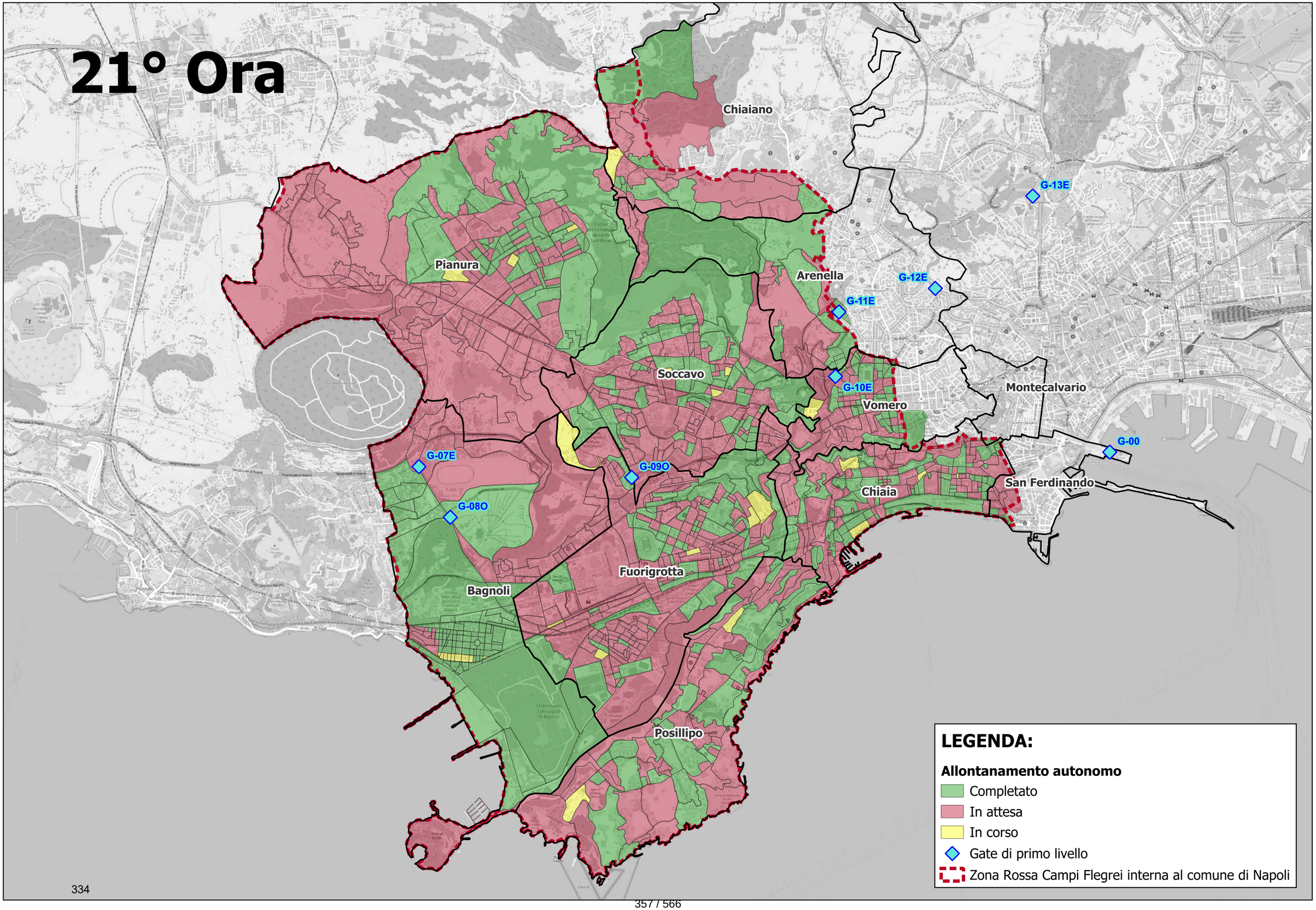
Chiaiano
Pianura
Arenella
Soccavo
Vomero
Montecalvario
Chiaia
San Ferdinando
Fuorigrotta
Bagnoli
Posillipo
G-13E
G-12E
G-11E
G-10E
G-00
G-09O
G-07E
G-08O
LEGENDA:
Allontanamento autonomo
Completato
In attesa
In corso
Gate di primo livello
Zona Rossa Campi Flegrei interna al comune di Napoli

# 22° Ora

Chiaiano
Pianura
Arenella
Soccavo
Vomero
Montecalvario
Chiaia
San Ferdinando
Fuorigrotta
Bagnoli
Posillipo

G-13E
G-12E
G-11E
G-10E
G-00
G-09O
G-07E
G-08O

**LEGENDA:**

**Allontanamento autonomo**

- Completato
- In attesa
- In corso
- Gate di primo livello
- Zona Rossa Campi Flegrei interna al comune di Napoli

# 23° Ora

Chiaiano
Pianura
Arenella
Soccavo
Vomero
Montecalvario
Chiaia
San Ferdinando
Fuorigrotta
Bagnoli
Posillipo

G-13E
G-12E
G-11E
G-10E
G-00
G-09O
G-07E
G-08O

**LEGENDA:**

**Allontanamento autonomo**

- Completato
- In attesa
- In corso
- Gate di primo livello
- Zona Rossa Campi Flegrei interna al comune di Napoli

# 24° Ora

Chiaiano
Pianura
Arenella
Soccavo
Vomero
Montecalvario
Chiaia
San Ferdinando
Fuorigrotta
Bagnoli
Posillipo

G-13E
G-12E
G-11E
G-10E
G-00
G-09O
G-07E
G-08O

**LEGENDA:**

**Allontanamento autonomo**

- Completato
- In attesa
- In corso
- Gate di primo livello
- Zona Rossa Campi Flegrei interna al comune di Napoli

# 25° Ora

Chiaiano
Pianura
Arenella
Soccavo
Vomero
Montecalvario
Chiaia
San Ferdinando
Fuorigrotta
Bagnoli
Posillipo

G-13E
G-12E
G-11E
G-10E
G-00
G-09O
G-07E
G-08O

**LEGENDA:**

**Allontanamento autonomo**

- Completato
- In attesa
- In corso
- Gate di primo livello
- Zona Rossa Campi Flegrei interna al comune di Napoli

# 26° Ora

Chiaiano
Pianura
Arenella
Soccavo
Vomero
Montecalvario
Chiaia
San Ferdinando
Fuorigrotta
Bagnoli
Posillipo

G-13E
G-12E
G-11E
G-10E
G-00
G-09O
G-07E
G-08O

**LEGENDA:**

**Allontanamento autonomo**

- Completato
- In attesa
- In corso
- Gate di primo livello
- Zona Rossa Campi Flegrei interna al comune di Napoli

# 27° Ora

Chiaiano
Pianura
Arenella
Soccavo
Vomero
Montecalvario
Chiaia
San Ferdinando
Fuorigrotta
Bagnoli
Posillipo

G-13E
G-12E
G-11E
G-10E
G-00
G-09O
G-07E
G-08O

**LEGENDA:**

**Allontanamento autonomo**

- Completato
- In attesa
- In corso
- Gate di primo livello
- Zona Rossa Campi Flegrei interna al comune di Napoli

# 28° Ora

Chiaiano
Pianura
Arenella
Soccavo
Vomero
Montecalvario
Chiaia
San Ferdinando
Fuorigrotta
Bagnoli
Posillipo

G-13E
G-12E
G-11E
G-10E
G-00
G-09O
G-07E
G-08O

**LEGENDA:**

**Allontanamento autonomo**

- Completato
- In attesa
- In corso
- Gate di primo livello
- Zona Rossa Campi Flegrei interna al comune di Napoli

# 29° Ora

Chiaiano
Pianura
Arenella
Soccavo
Vomero
Montecalvario
Chiaia
San Ferdinando
Fuorigrotta
Bagnoli
Posillipo

G-13E
G-12E
G-11E
G-10E
G-00
G-09O
G-07E
G-08O

**LEGENDA:**

**Allontanamento autonomo**

- Completato
- In attesa
- In corso
- Gate di primo livello
- Zona Rossa Campi Flegrei interna al comune di Napoli

# 30° Ora

Chiaiano
Pianura
Arenella
Soccavo
Vomero
Montecalvario
Chiaia
San Ferdinando
Fuorigrotta
Bagnoli
Posillipo

G-13E
G-12E
G-11E
G-10E
G-00
G-09O
G-07E
G-08O

**LEGENDA:**

**Allontanamento autonomo**

- Completato
- In attesa
- In corso
- Gate di primo livello
- Zona Rossa Campi Flegrei interna al comune di Napoli

# 31° Ora

Chiaiano
Pianura
Arenella
Soccavo
Vomero
Montecalvario
Chiaia
San Ferdinando
Fuorigrotta
Bagnoli
Posillipo

G-13E
G-12E
G-11E
G-10E
G-00
G-09O
G-07E
G-08O

**LEGENDA:**

**Allontanamento autonomo**

- Completato
- In attesa
- In corso
- Gate di primo livello
- Zona Rossa Campi Flegrei interna al comune di Napoli

# 32° Ora

Chiaiano
Pianura
Arenella
Soccavo
Vomero
Montecalvario
Chiaia
San Ferdinando
Fuorigrotta
Bagnoli
Posillipo

G-13E
G-12E
G-11E
G-10E
G-00
G-09O
G-07E
G-08O

**LEGENDA:**

**Allontanamento autonomo**

- Completato
- In attesa
- In corso
- Gate di primo livello
- Zona Rossa Campi Flegrei interna al comune di Napoli

# 33° Ora

Chiaiano
Pianura
Arenella
Soccavo
Vomero
Montecalvario
Chiaia
San Ferdinando
Fuorigrotta
Bagnoli
Posillipo

G-13E
G-12E
G-11E
G-10E
G-00
G-09O
G-07E
G-08O

**LEGENDA:**

**Allontanamento autonomo**

- Completato
- In attesa
- In corso
- Gate di primo livello
- Zona Rossa Campi Flegrei interna al comune di Napoli

# 34° Ora

Chiaiano
Pianura
Arenella
Soccavo
Vomero
Montecalvario
Chiaia
San Ferdinando
Fuorigrotta
Bagnoli
Posillipo

G-13E
G-12E
G-11E
G-10E
G-00
G-09O
G-07E
G-08O

**LEGENDA:**

**Allontanamento autonomo**

- Completato
- In attesa
- In corso
- Gate di primo livello
- Zona Rossa Campi Flegrei interna al comune di Napoli