PROSPETTO NORD

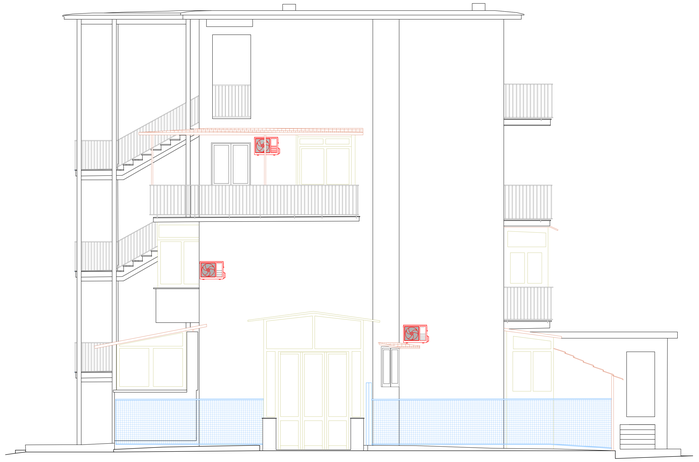

PROSPETTO OVEST

PROSPETTO SUD

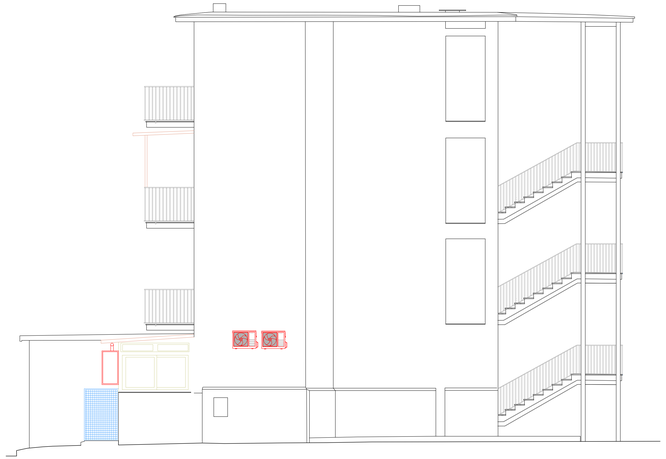

PROSPETTO EST

K-PLAN EDIFICI

LEGENDA

- Tettoie
- Cancelli
- Caldaie / Condizionatori
- Verande / Cappella votiva
- Grondaia

ACER CAMPANIA
Agenzia Campana per l'Edilizia Residenziale
Dipartimento di Napoli

Fondo complementare al PNRR:
Programma "Sicuro, verde e sociale - Riqualificazione dell'edilizia residenziale pubblica"

Recupero parziale del Rione San Francesco, 1° stralcio n.288 alloggi "Miglioramento sismico - Efficientamento energetico - Riqualificazione degli spazi pubblici.
Comune di Napoli, località Rione San Francesco - via Onorato Fava - Codice 9111"

PROGETTO DI FATTIBILITÀ TECNICO - ECONOMICA

Committente:
ACER CAMPANIA - Dipartimento di Napoli
Responsabile Unico del Provvedimento: Arch. Renzo Troiano;
Coordinatore Progettuale: Ing. Luigi Ghezzi;
Coordinatore Progettuale: Arch. Antonella De Vivo.

TITOLO ELABORATO
RILIEVO ARCHITETTONICO EDIFICIO 8
PROSPETTI

Attività di Rilievo
Gamma Ingegneria soc. coop.
Gamma Ingegneria
società cooperativa
Viale Pr. Cristina di Savoia 15/16 - 80122 Napoli
e-mail: info@gamma-ingegneria.com
www.gamma-ingegneria.com
tel. +39 081 40 00 46 / fax +39 081 2140791

DIRETTORE TECNICO: Ing. Nicola Manchetti

SUPPORTO AI RILIEVI:
Rilievi Architettonici - Ing. Maria Danzi
Rilievi Strutturali - Ing. Antonio Pordicelli

- ☐ DESCRITTIVI
- ☐ ECONOMICI
- ☐ SICUREZZA
- ☒ ARCHITETTONICI
- ☐ STRUTTURALI
- ☐ IMPIANTISTICI

REV	DATA:	OGGETTO	APPROVAZIONE
00	Ottobre 2022	Prima emissione	
01			
02			

RILIEVO	ELABORAZIONE	SCALA:	ELABORATO
MD	MD	Scala 1:50	PFTE_EG_ARC_RIL_16_00
VERIFICA	APPROVAZIONE	FORMATO:	
NM	NM	A0	

PROSPETTO NORD

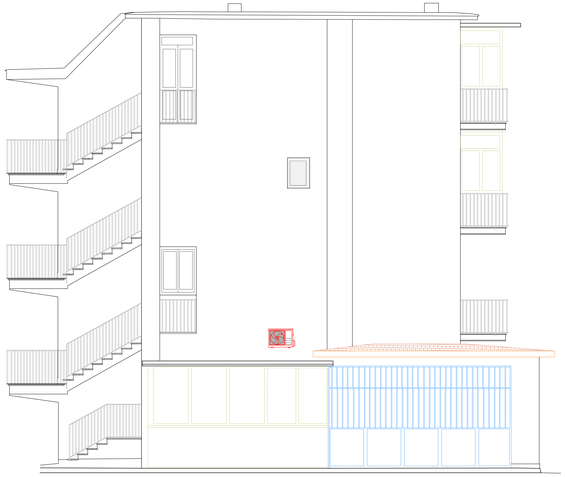

PROSPETTO OVEST

PROSPETTO SUD

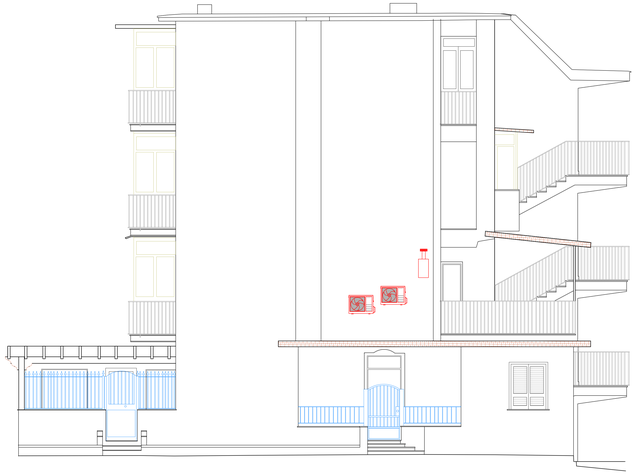

PROSPETTO EST

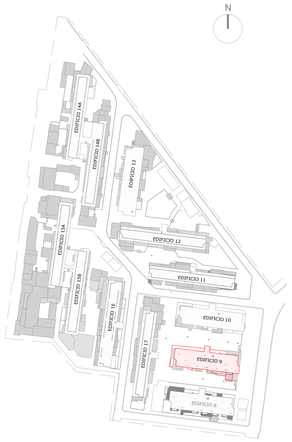

K-PLAN EDIFICI

LEGENDA

- Tettoie
- Cancelli
- Caldaie / Condizionatori
- Verande / Cappella votiva
- Grondaia

ACER CAMPANIA
Agenzia Campana per l'Edilizia Residenziale
Dipartimento di Napoli

Fondo complementare al PNRR:
Programma "Sicuro, verde e sociale - Riqualificazione dell'edilizia residenziale pubblica"

Recupero parziale del Rione San Francesco, 1° stralcio n.288 alloggi "Miglioramento sismico - Efficientamento energetico - Riqualificazione degli spazi pubblici.
Comune di Napoli, località Rione San Francesco - via Onorato Fava - Codice 9111"

PROGETTO DI FATTIBILITÀ TECNICO - ECONOMICA

Committente:
ACER CAMPANIA - Dipartimento di Napoli
Responsabile Unico del Provvedimento: Arch. Renzo Troiano;
Coordinatore Progettuale: Ing. Luigi Cirezzi;
Coordinatore Progettuale: Arch. Antonietta De Vivo.

TITOLO ELABORATO
RILIEVO ARCHITETTONICO EDIFICIO 9
PROSPETTI

Attività di Rilievo
Gamma Ingegneria soc.coop.
Gamma Ingegneria soc. coop.
Viale M. Cristina di Savoia 18/A - 80122 Napoli
www.gammaingegneria.com
posta@gammaingegneria.com
tel. +39 081 66 67 06 / fax +39 081 2140751

DIRETTORE TECNICO: Ing. Nicola Marchetti

SUPPORTO AI RILIEVI:
Rilievi Architettonici - Ing. Maria Danzi
Rilievi Strutturali - Ing. Antonio Ponticelli

- ☐ DESCRITTIVI
- ☐ ECONOMICI
- ☐ SICUREZZA
- ☒ ARCHITETTONICI
- ☐ STRUTTURALI
- ☐ IMPIANTISTICI

REV.	DATA	OGGETTO	APPROVAZIONE
00	Ottobre 2022	Prima emissione	
01			
02			

RILIEVO	ELABORAZIONE	SCALA	ELABORATO
MD	MD	Scala 1:50	PFTE_EG_ARC_RL_16_00
VERIFICA	APPROVAZIONE	FORMATO	
NM	NM	A0	

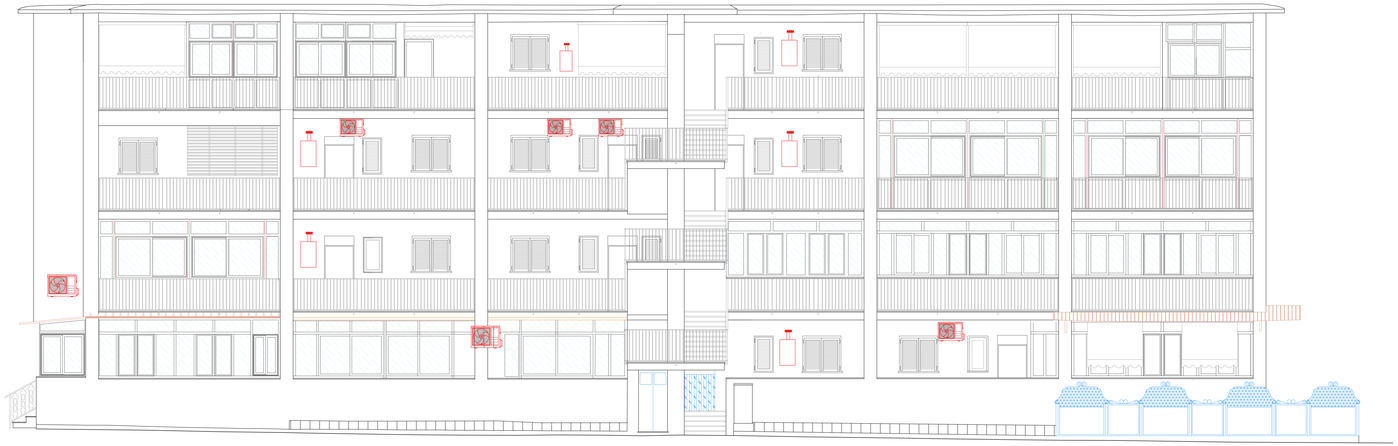

PROSPETTO NORD

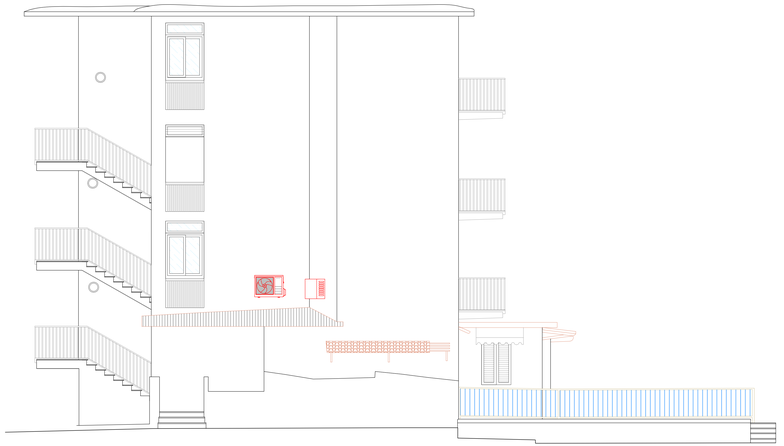

PROSPETTO OVEST

PROSPETTO SUD

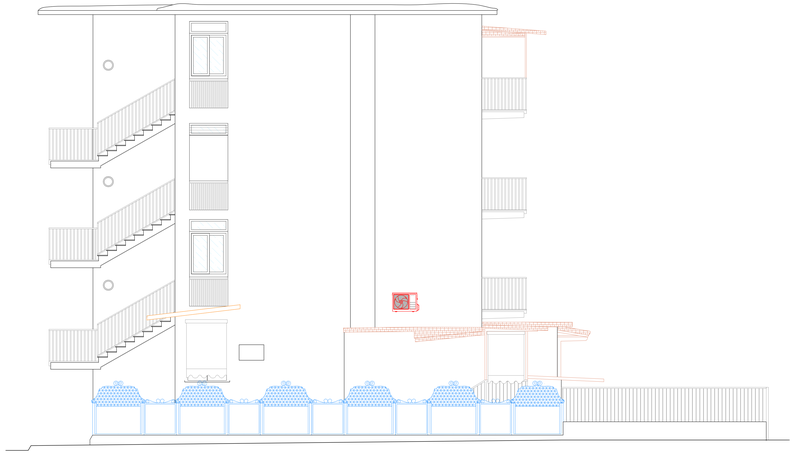

PROSPETTO EST

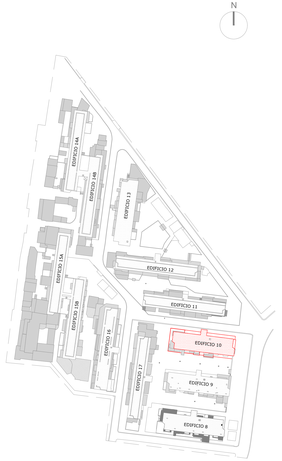

K-PLAN EDIFICI

LEGENDA

- Tettoie
- Cancelli
- Caldaie / Condizionatori
- Verande / Cappella votiva
- Grondaia

A.C.E.R. Gestione di Napoli

ACER CAMPANIA
Agenzia Campana per l'Edilizia Residenziale
Dipartimento di Napoli

Fondo complementare al PNRR:
Programma "Sicuro, verde e sociale - Riqualificazione dell'edilizia residenziale pubblica"

Recupero parziale del Rione San Francesco, 1° stralcio n.288 alloggi "Miglioramento sismico - Efficientamento energetico - Riqualificazione degli spazi pubblici.
Comune di Napoli, località Rione San Francesco - via Onorato Fava - Codice 9111"

PROGETTO DI FATTIBILITÀ TECNICO - ECONOMICA

TITOLO ELABORATO

RILIEVO ARCHITETTONICO EDIFICIO 10
PROSPETTI

- ☐ DESCRITTIVI
- ☐ ECONOMICI
- ☐ SICUREZZA
- ☒ ARCHITETTONICI
- ☐ STRUTTURALI
- ☐ IMPIANTISTICI

Committente:
ACER CAMPANIA - Dipartimento di Napoli
Responsabile Unico del Procedimento: Arch. Renzo Troiano;
Coordinatore Progettuale: Ing. Luigi Ghezzi;
Coordinatore Progettuale: Arch. Antonietta De Vivo;

Attività di Rilievo

Gamma Ingegneria soc.coop.ingegneria

Gamma Ingegneria soc. coop.
Viale R. Cadorna 35 Sessa (CE) - 81013 Napoli
e-mail: info@gammaingegneria.it
Pec: gammaingegneria@pec.it
tel.: +39.081 80.08.196 / fax +39.081 2140710

DIRETTORE TECNICO: Ing. Nicola Marchetti

SUPPORTO AI RILIEVI:
Rilievi Architettonico - Ing. Maria Danzi
Rilievi Strutturali - Ing. Antonio Pontocelli

REV.	DATA	OGGETTO	APPROVAZIONE
00	Ottobre 2022	Prima emissione	
01			
02			

RILIEVO	ELABORAZIONE	SCALA:	ELABORATO
MD	MD	Scala 1:50	PFTE_EG_ARC_RL_17_00
VERIFICA	APPROVAZIONE	FORMATO:	
NM	NM	A0	

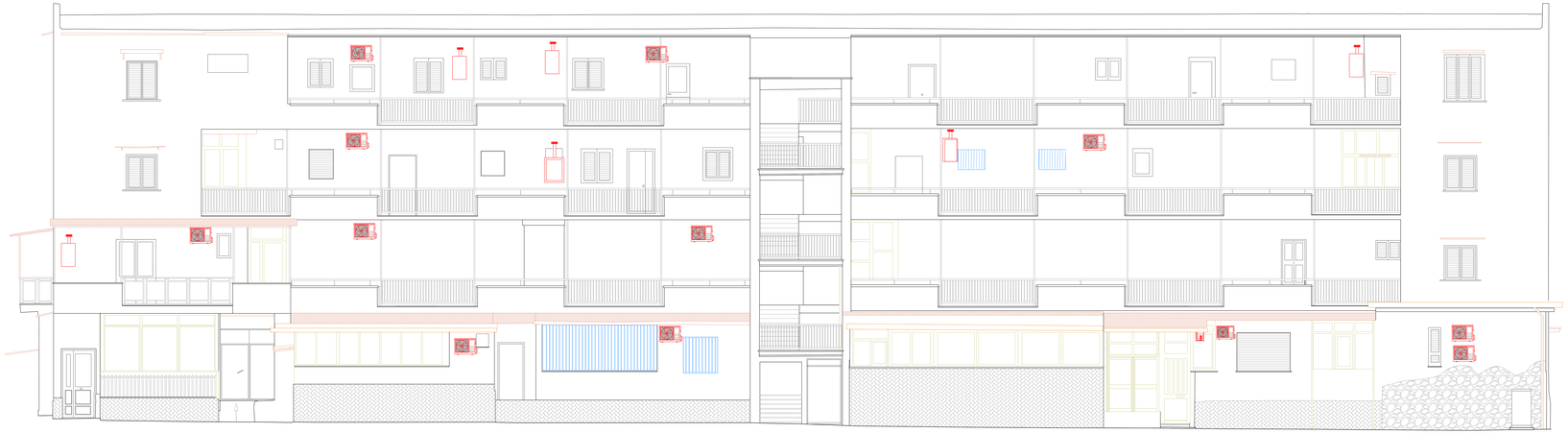

PROSPETTO NORD

PROSPETTO EST

PROSPETTO SUD

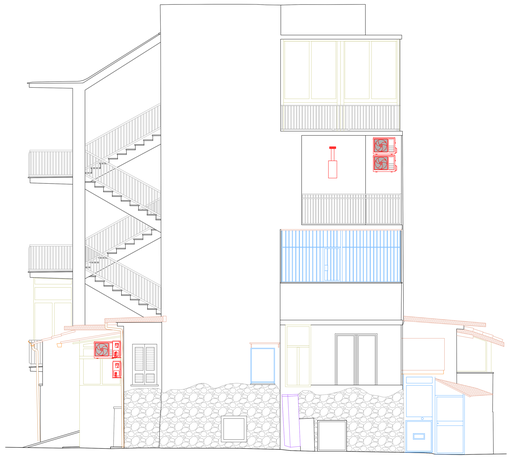

PROSPETTO OVEST

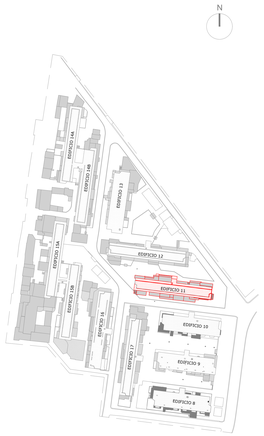

K-PLAN EDIFICI

LEGENDA

- Tettoie
- Cancelli
- Rivestimenti
- Rivestimenti
- Caldaie / Condizionatori
- Verande / Cappella votiva
- Grondaia
- Ascensore

ACER CAMPANIA
Agenzia Campana per l'Edilizia Residenziale
Dipartimento di Napoli

Fondo complementare al PNRR:
Programma "Sicuro, verde e sociale - Riqualificazione dell'edilizia residenziale pubblica"

Recupero parziale del Rione San Francesco, 1° stralcio n.288 alloggi "Miglioramento sismico - Efficientamento energetico - Riqualificazione degli spazi pubblici.
Comune di Napoli, località Rione San Francesco - via Onorato Fava - Codice 9111"

PROGETTO DI FATTIBILITÀ TECNICO - ECONOMICA

Committente:
ACER CAMPANIA - Dipartimento di Napoli
Responsabile Unico del Provvedimento: Arch. Renzo Troiano;
Coordinatore Progettuale: Ing. Luigi Orazzo;
Coordinatore Progettuale: Arch. Antonella De Vivo.

TITOLO ELABORATO:
RILIEVO ARCHITETTONICO EDIFICIO 11
PROSPETTI:

Attività di Rilievo
Gamma Ingegneria soc. coop.
Via R. Cristino di Savoia 18/B - 80122 Napoli
Tel. 081.7612111 - Fax 081.7612111
www.gamma-ingegneria.eu
Gamma Ingegneria soc. coop. - Tutti i diritti sono riservati

DIRETTORE TECNICO: Ing. Nicola Marchetti

SUPPORTO AI RILIEVI:
Rilievi Architettonici - Ing. Maria Danzi
Rilievi Strutturali - Ing. Antonio Pontarelli

- ☐ DESCRITTIVI
- ☐ ECONOMICI
- ☐ SICUREZZA
- ☒ ARCHITETTONICI
- ☐ STRUTTURALI
- ☐ IMPIANTISTICI

REV.	DATA	OGGETTO	APPROVAZIONE
00	Ottobre 2022	Prima emissione	
01			
02			

RILIEVO	ELABORAZIONE	SCALA	ELABORATO
MD	MD	Scala 1:50	
VERIFICA	**APPROVAZIONE**	**FORMATO:**	PFTE_EG_ARC_RL_18_00
MM	MM	A0	

PROSPETTO NORD

PROSPETTO OVEST

K-PLAN EDIFICI

PROSPETTO SUD

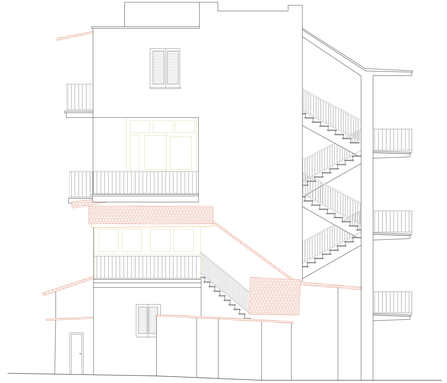

PROSPETTO EST

LEGENDA

- Tettoie
- Cancelli
- Rivestimenti
- Rivestimenti
- Caldaie / Condizionatori
- Verande / Cappella votiva
- Grondaia
- Ascensore

ACER CAMPANIA
Agenzia Campana per l'Edilizia Residenziale
Dipartimento di Napoli

Fondo complementare al PNRR
Programma "Sicuro, verde e sociale - Riqualificazione dell'edilizia residenziale pubblica"

Recupero parziale del Rione San Francesco, 1° stralcio n.288 alloggi "Miglioramento sismico - Efficientamento energetico - Riqualificazione degli spazi pubblici.
Comune di Napoli, località Rione San Francesco - via Onorato Fava - Codice 9111"

PROGETTO DI FATTIBILITÀ TECNICO - ECONOMICA

TITOLO ELABORATO
RILIEVO ARCHITETTONICO EDIFICIO 12
PROGETTO

☐ DESCRITTIVI
☐ ECONOMICI
☐ SICUREZZA
☒ ARCHITETTONICI
☐ STRUTTURALI
☐ IMPIANTISTICI

Committente:
ACER CAMPANIA - Dipartimento di Napoli
Direttore Tecnico: Ing. Luigi Vecchione, Arch. Renzo Troiano;
Coordinatore Progettisti: Ing. Luigi Dinucci;
Coordinatore Progettisti: Arch. Antonella De Vivo;

Attività di Rilievo

Gamma Ingegneria soc. coop.
Via P. Vivona di Maida 148 - 89123 Reggio Calabria
e-mail: info@gammaingegneria.it
tel. +39 0965 897 278 fax no per ora!!!

Cervino Ingegneria
Società Cooperativa

DIRETTORE TECNICO: Ing. Nicola Marchetti

SUPORTO AI RILIEVI:
Rilievi Architettonici - Ing. Maria Danzi
Rilievi Strutturali - Ing. Antonio Pontorieri

REV	DATA	OGGETTO	APPROVAZIONE
00	Ottobre 2022	Prima emissione	
01			
02			

RILIEVO	ELABORAZIONE	SCALA	ELABORATO
MD	MD	Scala 1:50	
VERIFICA	**APPROVAZIONE**	**FORMATO**	PFTE_D3_ARC_RL_12_00
MM	NM	A0	

PROSPETTO EST

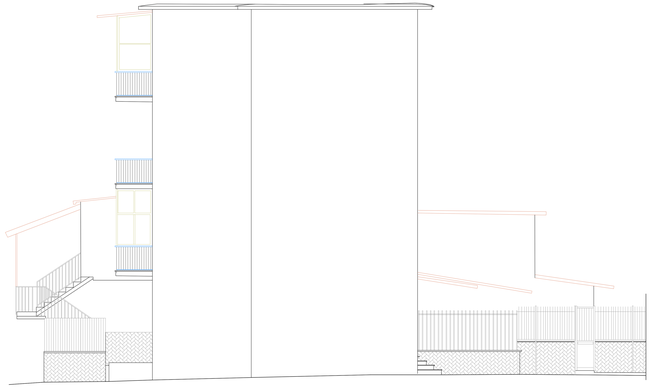

PROSPETTO SUD

K-PLAN EDIFICI

LEGENDA

- Tettoie
- Cancelli
- Caldaie / Condizionatori
- Verande / Cappella votiva
- Grondaia

PROSPETTO OVEST

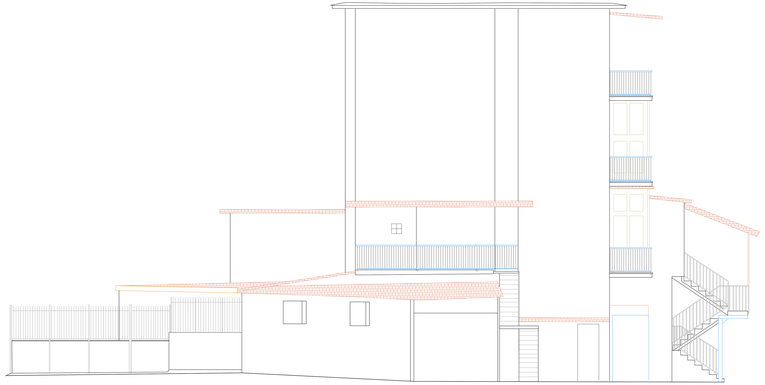

PROSPETTO NORD

A.C.E.R. Campania Casa

ACER CAMPANIA

Agenzia Campana per l'Edilizia Residenziale
Dipartimento di Napoli

Fondo complementare al PNRR:
Programma "Sicuro, verde e sociale - Riqualificazione dell'edilizia residenziale pubblica"

Recupero parziale del Rione San Francesco, 1° stralcio n.269 alloggi "Miglioramento sismico - Efficientamento energetico - Riqualificazione degli spazi pubblici.
Comune di Napoli, località Rione San Francesco - via Onorato Fava - Codice 9111"

PROGETTO DI FATTIBILITÀ TECNICO - ECONOMICA

Committente:
ACER CAMPANIA - Dipartimento di Napoli
Responsabile Unico del Provvedimento: Arch. Renzo Troiano;
Coordinatore Progettisti: Ing. Luigi Orazio;
Coordinatore Progettisti: Arch. Antonella De Vivo;

TITOLO ELABORATO
RILIEVO ARCHITETTONICO EDIFICIO 13
PROSPETTI

Attività di Rilievo
Gamma Ingegneria soc. coop.
Via A. Cristina di Savoia 33/A - 80122 Napoli
Cooperativa di Professionisti
www.gamma-ingegneria.it
Dott. Ing. Nicola Marchetti Ordine Ingegneri Napoli n. 2149

DIRETTORE TECNICO: Ing. Nicola Marchetti

SUPPORTO ALRILIEVO:
Rilievi Architettonici - Ing. Maria Danzi
Rilievi Strutturali - Ing. Antonio Pontorieri

- ☐ DESCRITTIVI
- ☐ ECONOMICI
- ☐ SICUREZZA
- ☒ ARCHITETTONICI
- ☐ STRUTTURALI
- ☐ IMPIANTISTICI

REV	DATA	OGGETTO	APPROVAZIONE
00	Ottobre 2022	Prima emissione	
01			
02			

RILIEVO	ELABORAZIONE	SCALA:	ELABORATO
MD	MD	Scala 1:50	
VERIFICA	APPROVAZIONE	FORMATO:	PFTE_EO_ARC_RIL_20_00
NM	NM	A0	

PROSPETTO OVEST

PROSPETTO NORD

K-PLAN EDIFICI

PROSPETTO EST

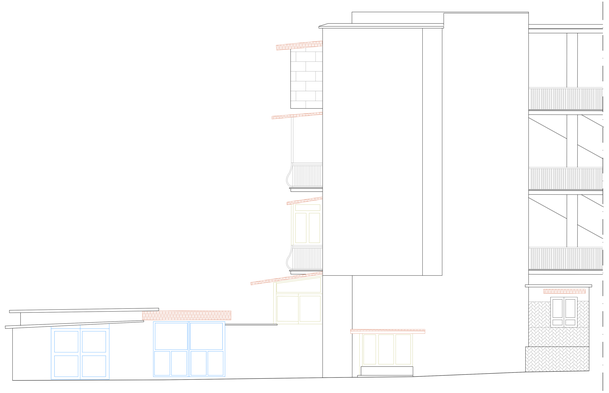

PROSPETTO SUD

LEGENDA

- Tettoie
- Cancelli
- Rivestimenti
- Rivestimenti
- Caldaie / Condizionatori
- Verande / Cappella votiva
- Grondaia
- Ascensore

ACER CAMPANIA
Agenzia Campana per l'Edilizia Residenziale
Dipartimento di Napoli

Fondo complementare al PNRR:
Programma "Sicuro, verde e sociale - Riqualificazione dell'edilizia residenziale pubblica"

Recupero parziale del Rione San Francesco, 1° stralcio n.288 alloggi "Miglioramento sismico - Efficientamento energetico - Riqualificazione degli spazi pubblici.
Comune di Napoli, località Rione San Francesco - via Onorato Fava - Codice 9151"

PROGETTO DI FATTIBILITÀ TECNICO - ECONOMICA

TITOLO ELABORATO
RILIEVO ARCHITETTONICO EDIFICIO 14A
PROSPETTO

☐ DESCRITTIVI ☐ ECONOMICI ☐ SICUREZZA
☒ ARCHITETTONICI ☐ STRUTTURALI ☐ IMPIANTISTICO

Committente:
ACER CAMPANIA - Dipartimento di Napoli
Responsabile Unico del Procedimento: Arch. Renato Troiano,
Coordinatore Progettuale: Ing. Luigi Ghezzi,
Coordinatore Progettuale: Arch. Antonella De Vivo,

Attività di Rilievo
Gamma Ingegneria soc. coop.
Viale R. Cadorna 64 Ischia (NA)
Centro Regionale Rilevamento Monitoraggio Informazioni Ambientali
Dott. Geologi Dott. Ing. Dott. Arch. Dott. Agronomi
DIRETTORE TECNICO: Ing. Nicola Marchetti
SUPPORTO AI RILIEVI
Rilievi Architettonici – Ing. Maria Danzi
Rilievi Strutturali – Ing. Antonio Porticelli

REV.	DATA	OGGETTO	APPROVAZIONE
00	Ottobre 2022	Prima emissione	
01			
02			

RILIEVO	ELABORAZIONE	SCALA	ELABORATO
MID	MID	Scala 1:50	
VERIFICA	APPROVAZIONE	FORMATO	
NM	NM	A0	WTE_EG_ARC_RL_21_00

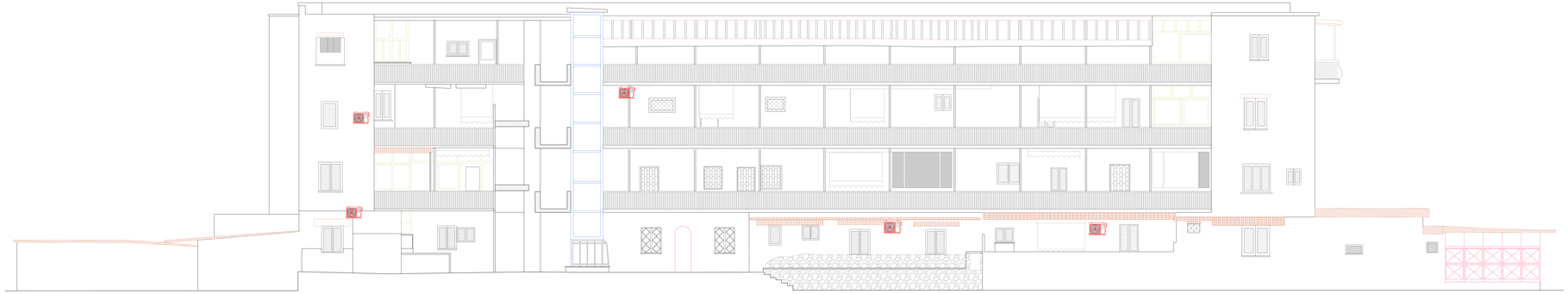

PROSPETTO OVEST

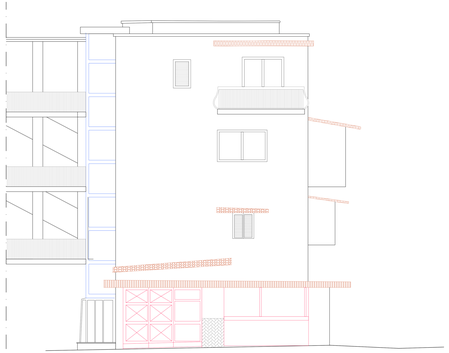

PROSPETTO SUD

PROSPETTO EST

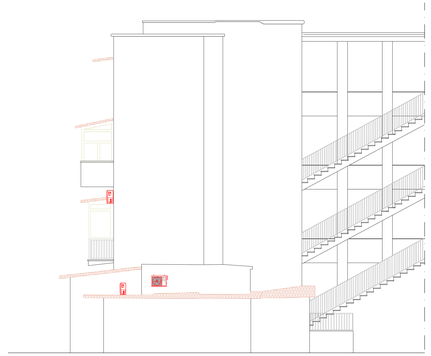

PROSPETTO NORD

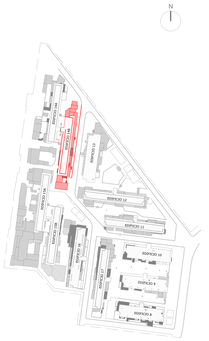
N
VIA DEL VERGINE
VIA DEL VERGINE
VIA DEL VERGINE

PROSPETTO EST

PROSPETTO NORD

PROSPETTO OVEST

PROSPETTO SUD

K-PLAN EDIFICI

LEGENDA

- Tettoie
- Cancelli
- Rivestimenti
- Rivestimenti
- Caldaie / Condizionatori
- Verande / Cappella votiva
- Grondaia

A.C.E.R. Napoli

ACER CAMPANIA
Agenzia Campana per l'Edilizia Residenziale
Dipartimento di Napoli

Fondo complementare al PNRR:
Programma "Sicuro, verde e sociale - Riqualificazione dell'edilizia residenziale pubblica"

Recupero parziale del Rione San Francesco, 1° stralcio n.288 alloggi "Miglioramento sismico - Efficientamento energetico - Riqualificazione degli spazi pubblici.
Comune di Napoli, località Rione San Francesco - via Onorato Fava - Codice 9111"

PROGETTO DI FATTIBILITÀ TECNICO - ECONOMICA

TITOLO ELABORATO
RILIEVO ARCHITETTONICO EDIFICIO 15A
PROGETTO

☐ DESCRITTIVI ☒ ARCHITETTONICI
☐ ECONOMICI ☐ STRUTTURALI
☐ SICUREZZA ☐ IMPIANTISTICI

Committente:
ACER CAMPANIA - Dipartimento di Napoli
Direttore Tecnico: Ing. Luigi Vecchione (Dr. Renzo Troiano)
Coordinatore Progettuale: Ing. Luigi Ghezzi
Coordinatore Progettuale: Arch. Antonella De Vivo

Attività di Rilievo
Gamma Ingegneria soc. coop.
Sede: Via Giovanni Amendola 8/A - 80122 Napoli
Tel. 081 7612111 - Fax 081 7612111
www.gammaingegneria.com
info@gammaingegneria.com - info@pec.gammaingegneria.com
Codice fiscale e Partita IVA 05241271218

DIRETTORE TECNICO: Ing. Nicola Marchetti

SUPPORTO AI RILIEVI:
Rilievi Architettonici - Ing. Maria Dardi
Rilievi Strutturali - Ing. Antonio Pontorieri

REV.	DATA	OGGETTO	APPROVAZIONE
00	Ottobre 2022	Prima emissione	
01			
02			
03			

RILIEVO	ELABORAZIONE	SCALA	ELABORATO
ND	ND	Scala 1:50	PFTE_EG_ARC_R4_25_00
VERIFICA	APPROVAZIONE	FORMATO	
NM	NM	A0	

PROSPETTO OVEST

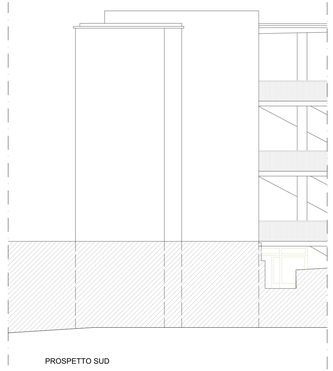

PROSPETTO SUD

PROSPETTO EST

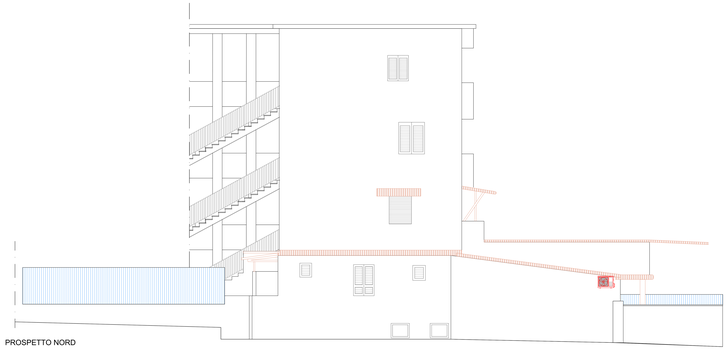

PROSPETTO NORD

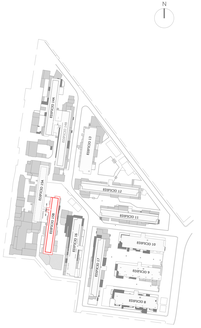

PROSPETTO EST

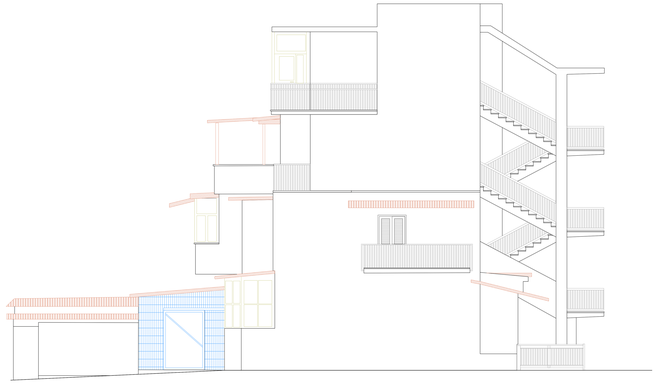

PROSPETTO SUD

PROSPETTO OVEST

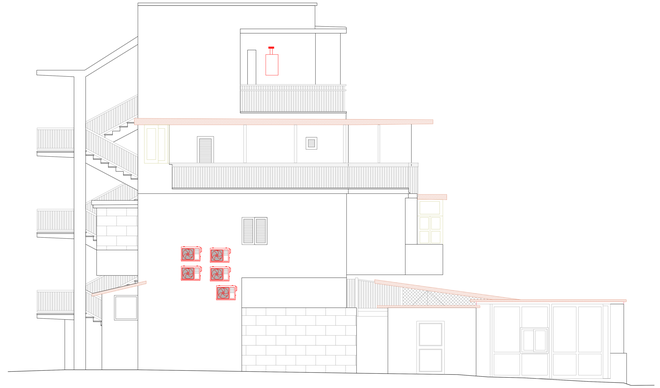

PROSPETTO NORD

K-PLAN EDIFICI

LEGENDA

- Tettoie
- Cancelli
- Caldaie / Condizionatori
- Verande / Cappella votiva
- Grondaia

ACER CAMPANIA
Agenzia Campana per l'Edilizia Residenziale
Dipartimento di Napoli

Fondi complementare al PNRR:
Programma "Sicuro, verde e sociale - Riqualificazione dell'edilizia residenziale pubblica"

Recupero parziale del Rione San Francesco, 1° stralcio n.288 alloggi "Miglioramento sismico - Efficientamento energetico - Riqualificazione degli spazi pubblici.
Comune di Napoli, località Rione San Francesco - via Onorato Fava - Codice 9111"

PROGETTO DI FATTIBILITÀ TECNICO - ECONOMICA

TITOLO ELABORATO:
RILIEVO ARCHITETTONICO EDIFICIO 16
PROGETTO

☐ DESCRITTIVI
☐ ECONOMICI
☐ SICUREZZA
☒ ARCHITETTONICI
☐ STRUTTURALI
☐ IMPIANTISTICO

Committente:
ACER CAMPANIA - Dipartimento di Napoli
Responsabile Unico del Procedimento: Renzo Troiano
Responsabile Area Progettazione: Ciro Ciro
Coordinatore Progettisti: Arch. Antonietta De Vivo

Attività di Rilievo:
Gemma Ingegneria soc. coop.
Via G. Cuomo, 8 Acerra (NA) - 80123 Napoli
e-mail: info@gemmaingegneria.net
www.gemmaingegneria.net
tel. 081 88 38 37 fax: no fax per chiarimenti

DIRETTORE TECNICO: Ing. Nicola Marchetti

SUPPORTO AI RILIEVI:
Rilievi Architettonici - Ing. Maria Danzi
Rilievi Strutturali - Ing. Antonio Pontrelli

REV.	DATA	OGGETTO	APPROVAZIONE
00	Ottobre 2022	Prima emissione	
01			
02			

RILIEVO	ELABORAZIONE	SCALA:	ELABORATO
MD	MD	Scala 1:50	
VERIFICA	APPROVAZIONE	FORMATO	PFTE_EQ_ARC_RL_25_00
NM	NM	A3+	

PROSPETTO OVEST

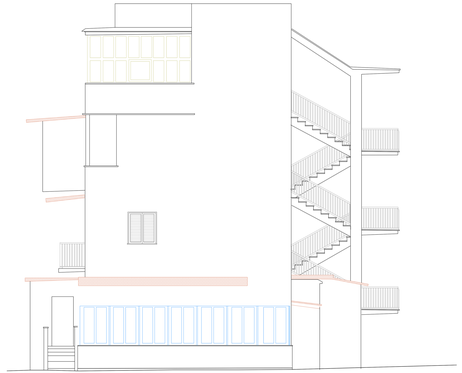

PROSPETTO SUD

PROSPETTO EST

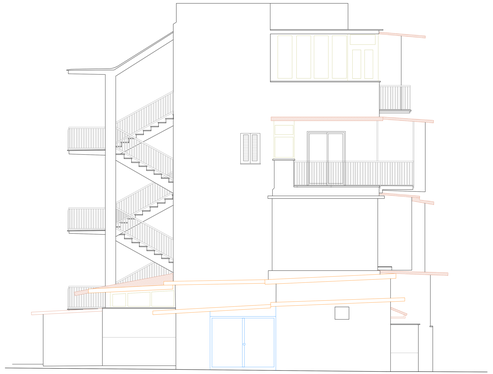

PROSPETTO NORD

K-PLAN EDIFICI

LEGENDA

- Tettoie
- Cancelli
- Caldaie / Condizionatori
- Verande / Cappella votiva
- Grondaia

ACER CAMPANIA
Agenzia Campana per l'Edilizia Residenziale
Dipartimento di Napoli

Fondo complementare al PNRR
Programma "Sicuro, verde e sociale - Riqualificazione dell'edilizia residenziale pubblica"

Recupero parziale del Rione San Francesco, 1° stralcio n.288 alloggi "Miglioramento sismico - Efficientamento energetico - Riqualificazione degli spazi pubblici.
Comune di Napoli, località Rione San Francesco - via Onorato Fava - Codice 9111"

PROGETTO DI FATTIBILITÀ TECNICO - ECONOMICA

TITOLO ELABORATO
RILIEVO ARCHITETTONICO EDIFICIO 17
PROSPETTI

- ☐ DESCRITTIVI
- ☐ ECONOMICI
- ☐ SICUREZZA
- ☒ ARCHITETTONICI
- ☐ STRUTTURALI
- ☐ IMPIANTISTICO

Committente:
ACER CAMPANIA - Dipartimento di Napoli
Responsabile Unico del Procedimento: Arch. Renzo Trosiano
Responsabile Tecnico: Ing. Nicola Mancini
Coordinatore Progettazione: Arch. Antonella De Vivo

Attività di Rilievo
Gamma Ingegneria sec. coop.
Gamma Ingegneria
società cooperativa
Gamma Ingegneria sec. coop.
Via Ferrante Imparato, 198 - 80125 Napoli
e-mail: info@gammaingegneria.com
pec: gammaingegneria@pec.it
tel. +39 081 08 97 00 fax +39 081 8148751

DIRETTORE TECNICO: Ing. Nicola Manfredi

SUPPORTO AI RILIEVI:
Rilievi Architettonici - Ing. Maria Danzi
Rilievi Strutturali - Ing. Antonio Ponticelli

REV.	DATA	OGGETTO	APPROVAZIONE
00	Ottobre 2022	Prima emissione	
01			
02			

RILIEVO	ELABORAZIONE	SCALA	ELABORATO
MD	MD	Scala 1:50	
VERIFICA	APPROVAZIONE	FORMATO	PFTE_G3_ARC_RA__26_00
NM	NM	A1+	

PIANTA DELLE COPERTURE
Scala 1:100

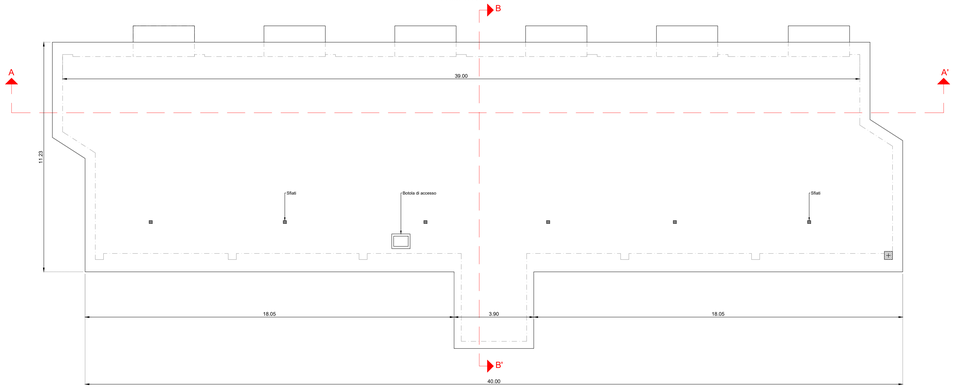

PIANTA QUINTO IMPALCATO - TRAVI E CORDOLI
Scala 1:100

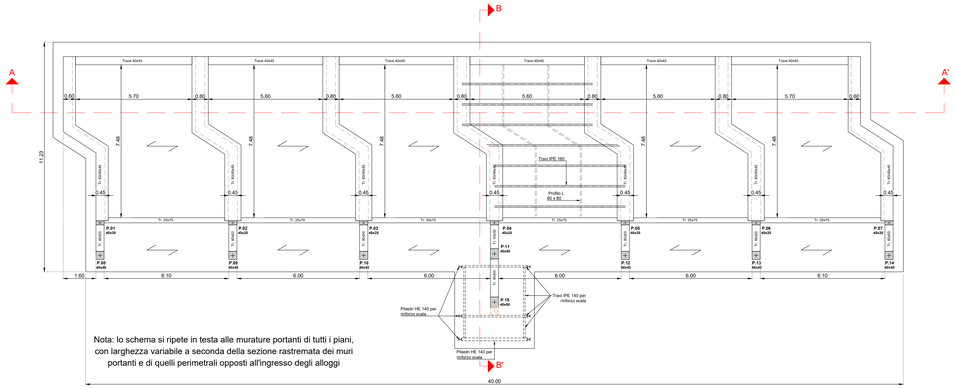

KEY PLAN

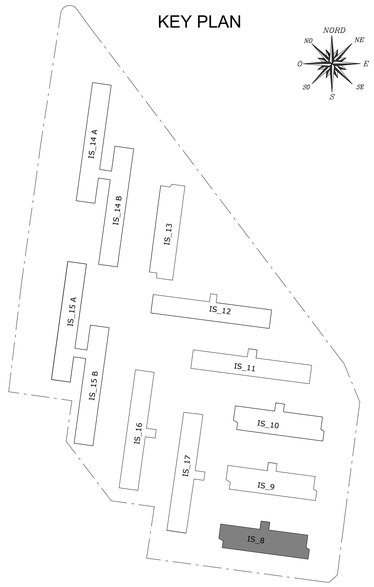

PIANTA QUARTO IMPALCATO - TERZO PRIMO
Scala 1:100

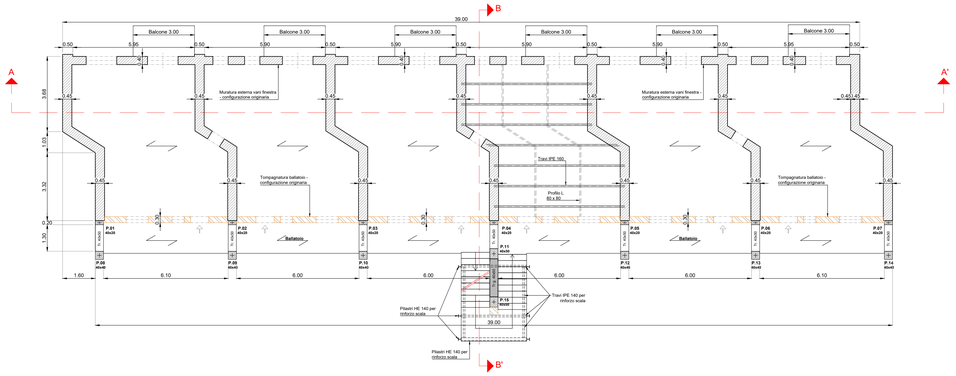

PIANTA TERZO IMPALCATO - SECONDO PRIMO
Scala 1:100

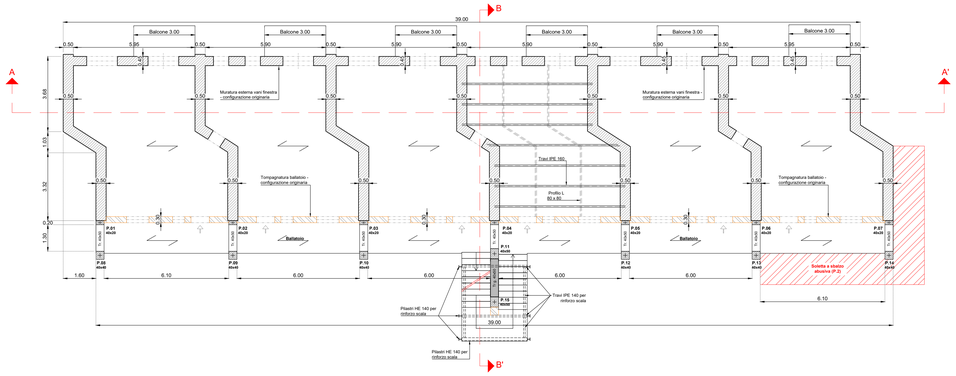

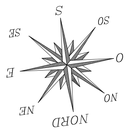

PIANTA SECONDO IMPALCATO - PIANO PRIMO
Scala 1:100

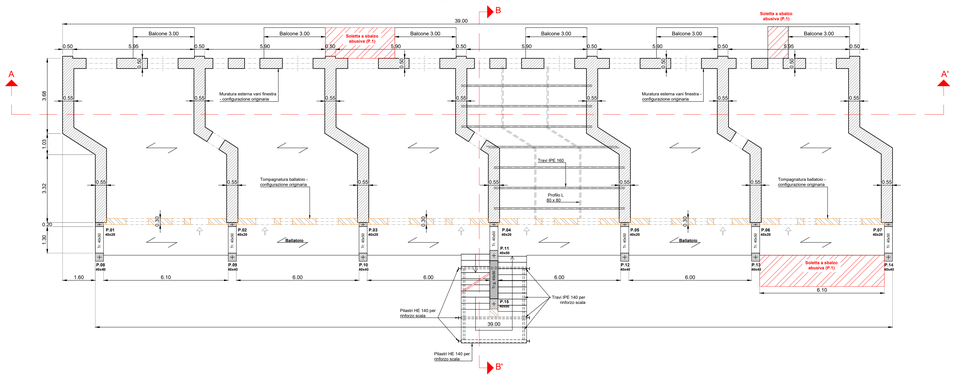

PIANTA PRIMO IMPALCATO - PIANO RIALZATO
Scala 1:100

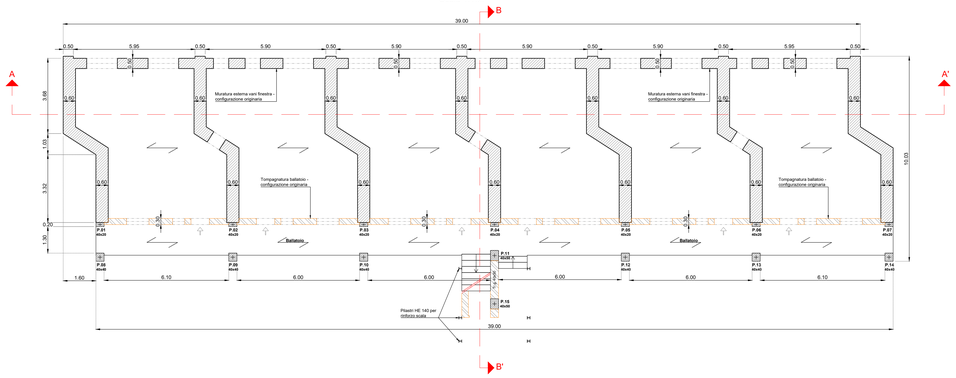

PIANTA DELLE FONDAZIONI
Desunta dagli elaborati allegati all'intervento di consolidamento e risanamento approvato con deliberazione del C.d.a. N.130-562 in data 22/09/1997 - Deposito Genio civile del 27/02/2002
Scala 1:100

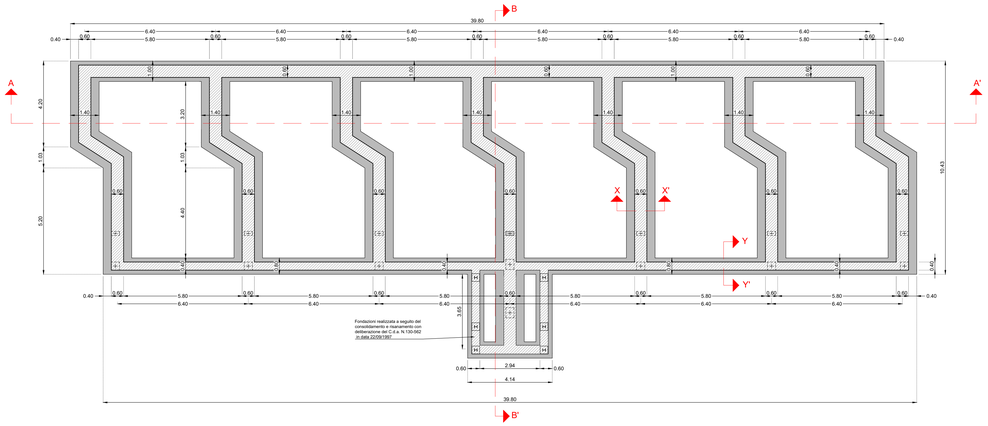

PIANTA DEI FILI FISSI
Scala 1:100

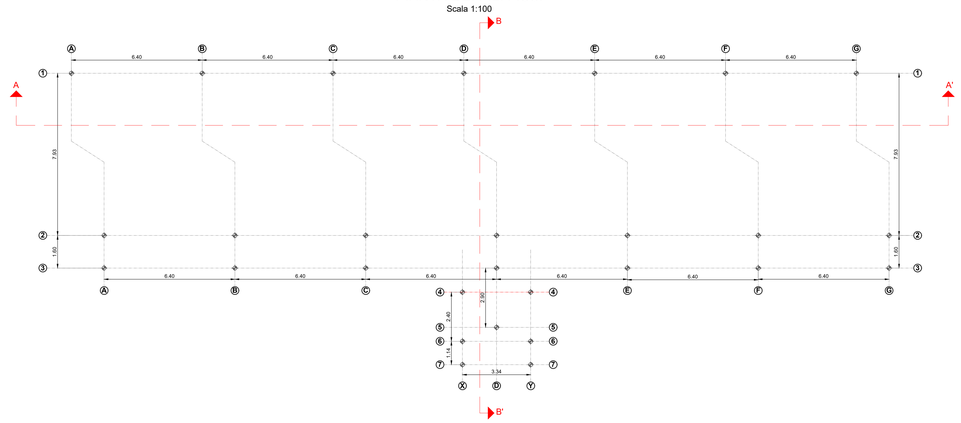

A.C.E.R. Dipartimento di Napoli

ACER CAMPANIA
Agenzia Campana per l'Edilizia Residenziale
Dipartimento di Napoli

Fondo complementare al PNRR:
Programma "Sicuro, verde e sociale - Riqualificazione dell'edilizia residenziale pubblica"

Recupero parziale del Rione San Francesco, 1° stralcio n.288 alloggi "Miglioramento sismico - Efficientamento energetico - Riqualificazione degli spazi pubblici.
Comune di Napoli, località Rione San Francesco - via Onorato Fava - Codice 9111"

PROGETTO DI FATTIBILITÀ TECNICO - ECONOMICA

Committente:
ACER CAMPANIA - Dipartimento di Napoli
Responsabile Unico del Provvedimento: Arch. Renzo Troiano;
Coordinatore Progettuale: Ing. Luigi Ghezzi;
Coordinatore Progettuale: Arch. Antonietta De Vivo.

TITOLO ELABORATO

RILIEVO STRUTTURALE EDIFICIO N.8
PIANTA FONDAZIONE, PIANTA FILI FISSI, CARPENTERIE

☐ DESCRITTIVI ☐ ARCHITETTONICI
☐ ECONOMICI ■ STRUTTURALI
☐ SICUREZZA ☐ IMPIANTISTICI

Attività di Rilievo

Gamma Ingegneria soc.coop.operativa
Gamma Ingegneria soc. coop.
Viale M. Cristina di Savoia 28/A - 80122 Napoli
e.mail: info@gammaingegneria.com
www.gammaingegneria.com
tel.: +39 081 66 87 08 / fax:+39 081 2140751

DIRETTORE TECNICO: Ing. Nicola Marchetti

SUPPORTO AI RILIEVI:
Rilievi Architettonici - Ing. Maria Danzi
Rilievi Strutturali - Ing. Antonio Ponticelli

REV:	DATA	OGGETTO	APPROVAZIONE:
00	Ottobre 2022	Prima emissione	
01			
02			

RILIEVO	ELABORAZIONE	SCALA:	*ELABORATO*
AP	AP	1:100	PTFE_EG_ST_RIL_01_00
VERIFICA	APPROVAZIONE	FORMATO:	
NM	NM	A0	

SEZIONE A-A'
Scala 1:100

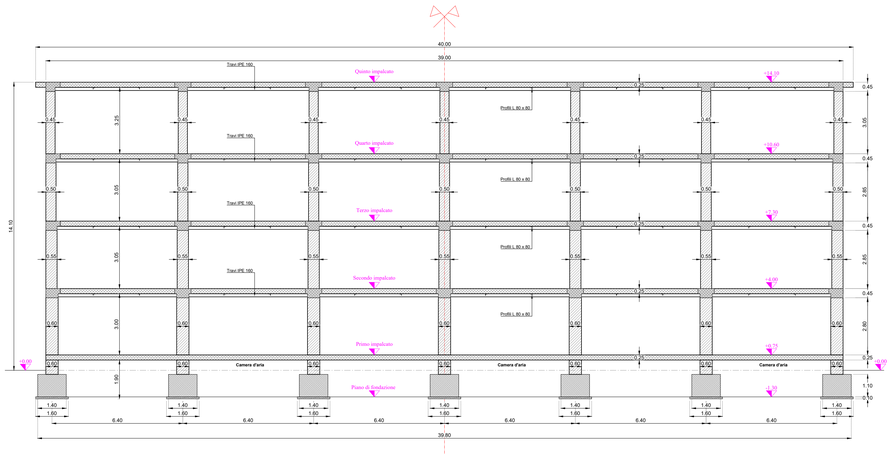

PROSPETTO FRONTALE
Scala 1:100

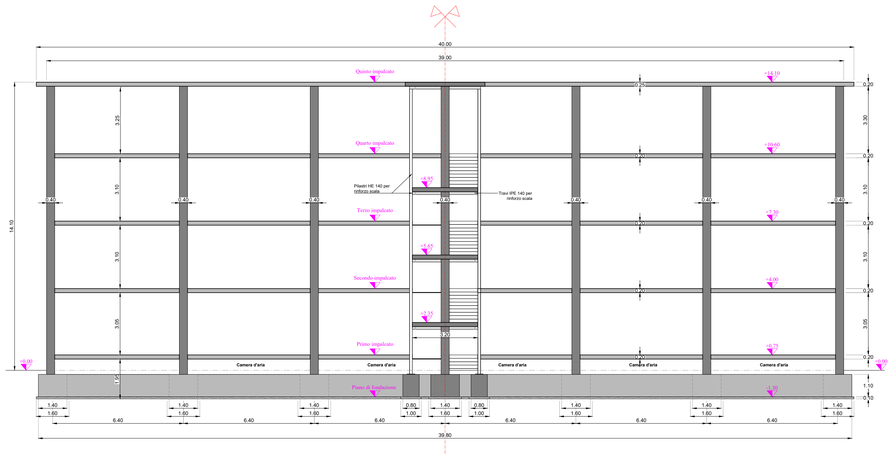

KEY PLAN

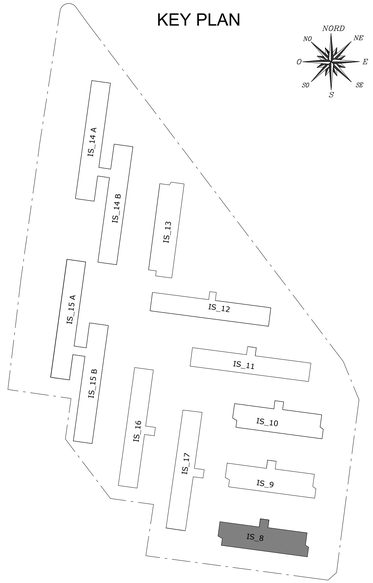

FOTO INTERVENTO DI CONSOLIDAMENTO TERZO IMPALCATO

DETTAGLI COSTRUTTIVI INTERVENTI DI RINFORZO GIA ESEGUITI

Desunti dagli elaborati allegati all'intervento di consolidamento e risanamento approvato con deliberazione del C.d.a. N.130-562 in data 22/09/1997 - Deposito Genio civile del 27/02/2002

Particolare rinforzo armature a soletta piena
Scala 1:40

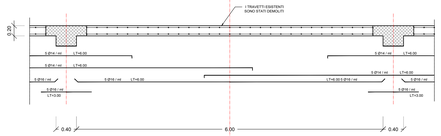

Particolare inforzo balconi
Scala 1:40

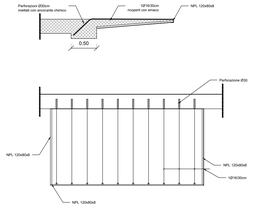

Dettaglio intervento di recupero dei pilastri 40x40 in c.a. (ballatoio)
Scala 1:10

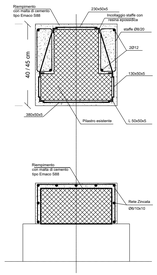

SEZIONE SOLAIO 2° - 3° - 4° 5° IMPALCATO
Scala 1:20

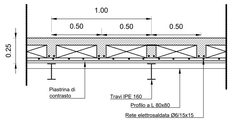

SEZIONE X-X'
Scala 1:50

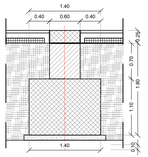

SEZIONE Y-Y'
Scala 1:50

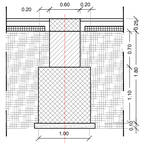

SEZIONE B-B'
Scala 1:100

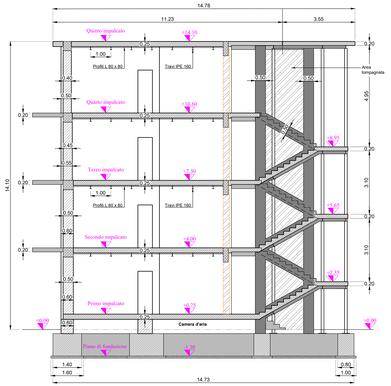

ACER CAMPANIA
Agenzia Campana per l'Edilizia Residenziale
Dipartimento di Napoli

Fondo complementare al PNRR:
Programma "Sicuro, verde e sociale - Riqualificazione dell'edilizia residenziale pubblica"

Recupero parziale del Rione San Francesco, 1° stralcio n.288 alloggi "Miglioramento sismico - Efficientamento energetico - Riqualificazione degli spazi pubblici.
Comune di Napoli, località Rione San Francesco - via Onorato Fava - Codice 9111"

PROGETTO DI FATTIBILITÀ TECNICO - ECONOMICA

Committente:
ACER CAMPANIA - Dipartimento di Napoli
Responsabile Unico del Provvedimento: Arch. Renzo Troiano;
Coordinatore Progettuale: Ing. Luigi Ghezzi;
Coordinatore Progettuale: Arch. Antonietta De Vivo.

TITOLO ELABORATO
RILIEVO STRUTTURALE EDIFICIO N.8
SEZIONI E PARTICOLARI COSTRUTTIVI

Attività di Rilievo
Gamma Ingegneria soc.coop.
Gamma Ingegneria soc. coop.
Viale M. Cristina di Savoia 28,A - 80122 Napoli
e-mail: info@gammaingegneria.com
pec: gammaingegneria@pec.it
tel.: +39 081 66 87 08 / fax:+39 081 2140751

DIRETTORE TECNICO: Ing. Nicola Marchetti

SUPPORTO AI RILIEVI:
Rilievi Architettonici - Ing. Maria Danzi
Rilievi Strutturali - Ing. Antonio Ponticelli

- ☐ DESCRITTIVI
- ☐ ECONOMICI
- ☐ SICUREZZA
- ☐ ARCHITETTONICI
- ☒ STRUTTURALI
- ☐ IMPIANTISTICI

REV.	DATA	OGGETTO	APPROVAZIONE
00	Ottobre 2022	Prima emissione	
01			
02			

RILIEVO	ELABORAZIONE	SCALA:	*ELABORATO*
AP	AP	VARIE	PTFE_EG_ST_RIL_02_00
VERIFICA	APPROVAZIONE	FORMATO:	
NM	NM	A1	

PIANTA DELLE COPERTURE
Scala 1:100

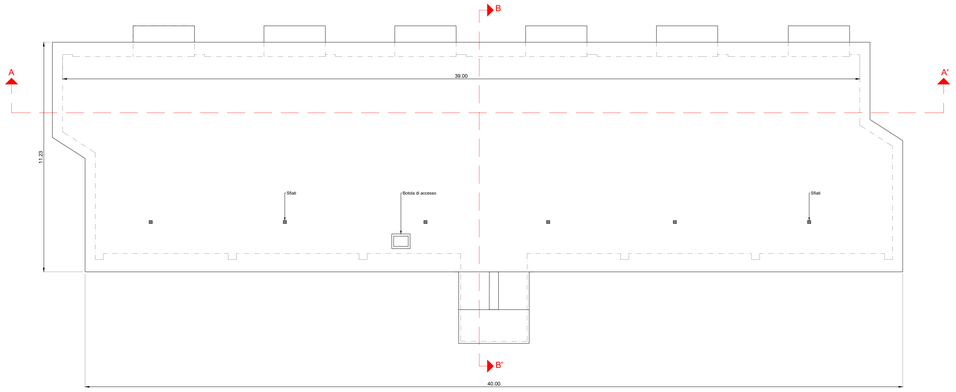

CARPENTERIA QUINTO IMPALCATO - TRAVI E CORDOLI
Scala 1:100

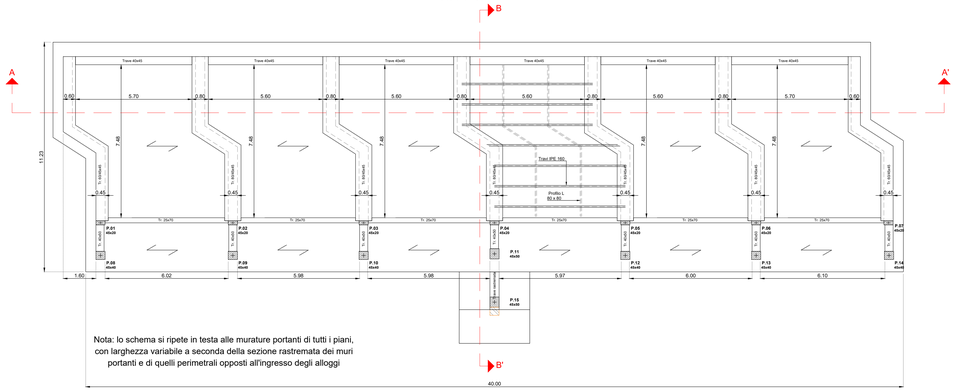

KEY PLAN

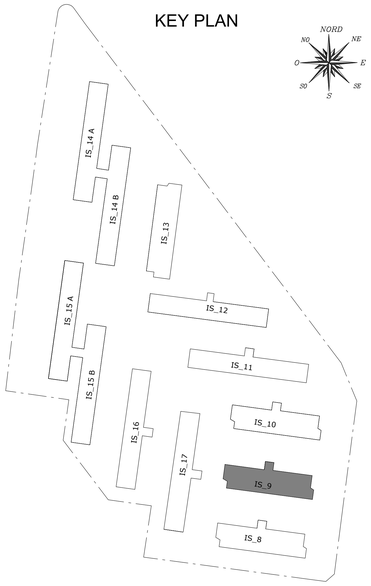

CARPENTERIA QUARTO IMPALCATO - PIANO TERZO
Scala 1:100

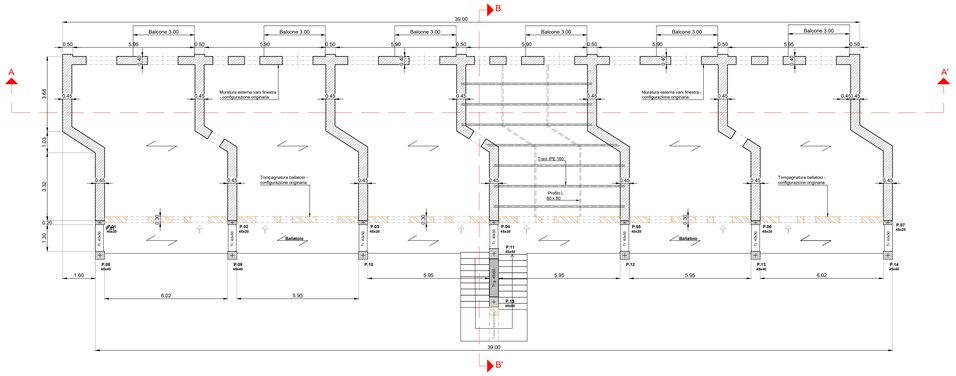

CARPENTERIA TERZO IMPALCATO - PIANO SECONDO
Scala 1:100

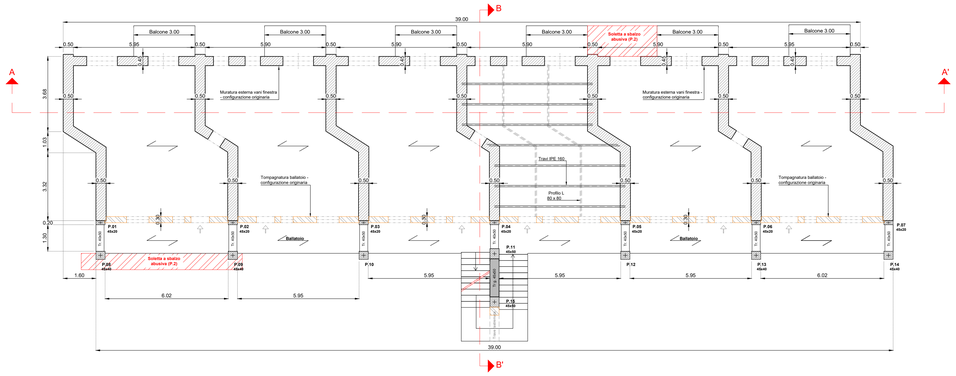

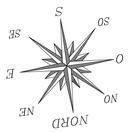

CARPENTERIA SECONDO IMPALCATO - PIANO PRIMO
Scala 1:100

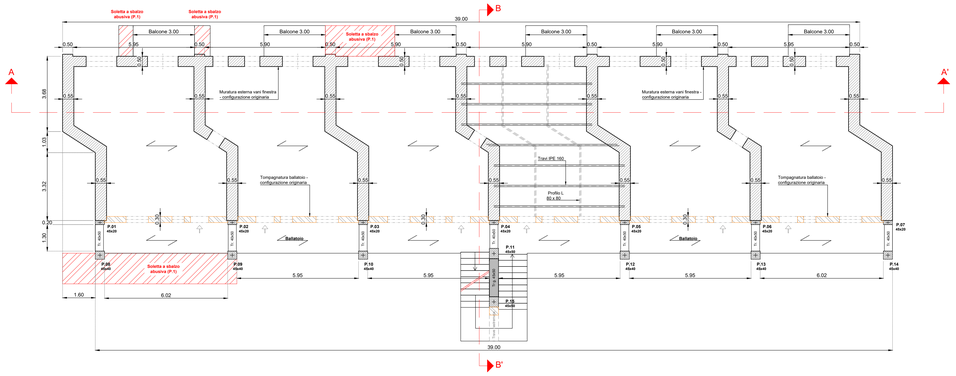

CARPENTERIA PRIMO IMPALCATO - PIANO RIALZATO
Scala 1:100

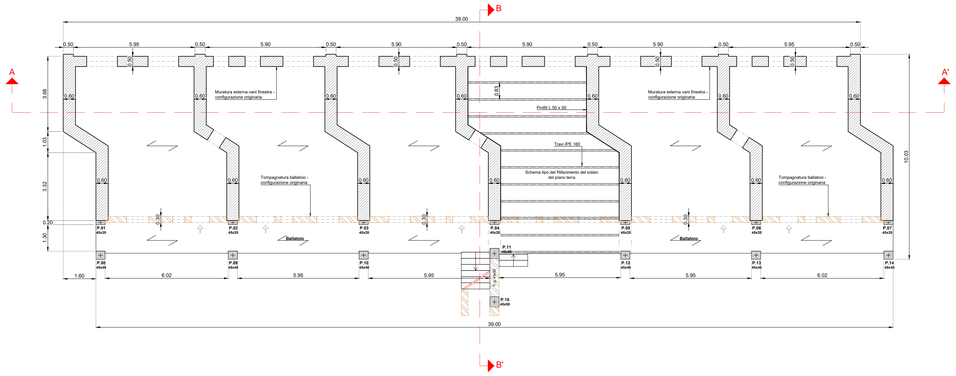

PIANTA DELLE FONDAZIONI
*Desunta dagli elaborati allegati all'intervento di consolidamento e risanamento approvato con deliberazione del C.d.a. N.130-562 in data 22/09/1997 - Deposito Genio civile del 27/02/2002
Scala 1:100

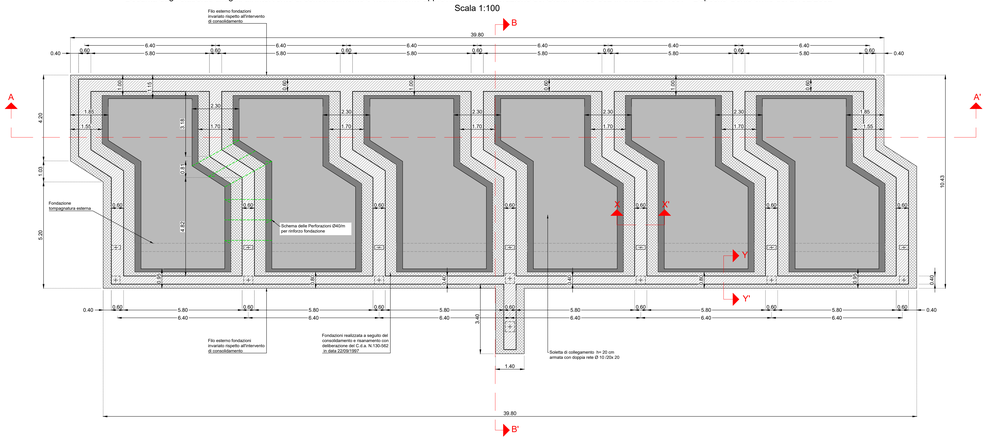

PIANTA DEI FILI FISSI
Scala 1:100

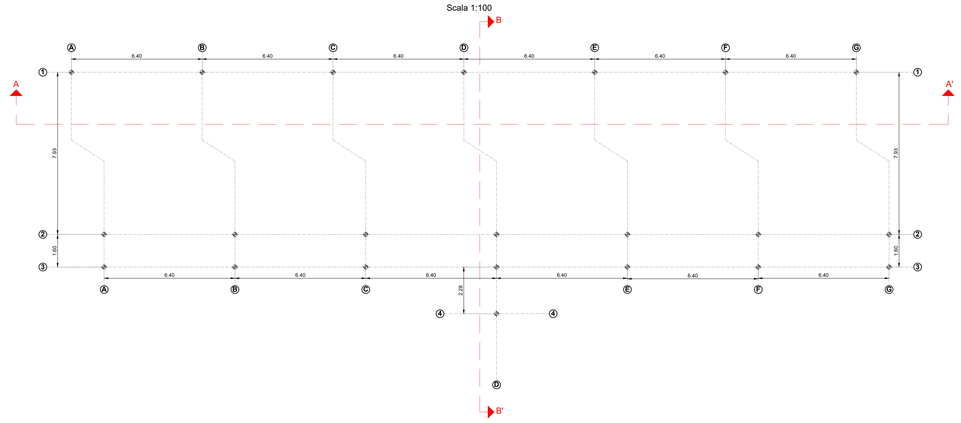

ACER CAMPANIA
Agenzia Campana per l'Edilizia Residenziale
Dipartimento di Napoli

Fondo complementare al PNRR:
Programma "Sicuro, verde e sociale - Riqualificazione dell'edilizia residenziale pubblica"

Recupero parziale del Rione San Francesco, 1° stralcio n.288 alloggi "Miglioramento sismico - Efficientamento energetico - Riqualificazione degli spazi pubblici.
Comune di Napoli, località Rione San Francesco - via Onorato Fava - Codice 9111"

PROGETTO DI FATTIBILITÀ TECNICO - ECONOMICA

Committente:
ACER CAMPANIA - Dipartimento di Napoli
Responsabile Unico del Provedimento: Arch. Renzo Troiano;
Coordinatore Progettuale: Ing. Luigi Ghezzi;
Coordinatore Progettuale: Arch. Antonietta De Vivo.

TITOLO ELABORATO
RILIEVO STRUTTURALE EDIFICIO N.9
PIANTA FONDAZIONE, PIANTA FILI FISSI,
CARPENTERIE IMPALCATI, PIANTA COPERTURE

Attività di Rilievo

Gamma Ingegneria soc. coop.
Viale M. Cristina di Savoia 18/A - 80122 Napoli
e-mail: info@gammaingegneria.com
www.gammaingegneria.com
tel. : +39 081 66 87 58 / fax +39 081 2140751

DIRETTORE TECNICO: Ing. Nicola Marchetti

SUPPORTO AI RILIEVI:
Rilievi Architettonici - Ing. Mariella Danzi
Rilievi Strutturali - Ing. Antonio Ponticelli

- ☐ DESCRITTIVI
- ☐ ECONOMICI
- ☐ SICUREZZA
- ☐ ARCHITETTONICI
- ☒ STRUTTURALI
- ☐ IMPIANTISTICI

REV.	DATA	OGGETTO	APPROVAZIONE
00	Ottobre 2022	Prima emissione	
01			
02			

RILIEVO	ELABORAZIONE	SCALA:	ELABORATO
AP	AP	1:100	PTFE_EG_ST_RIL_03_00
VERIFICA	APPROVAZIONE	FORMATO:	
NM	NM	A0	

SEZIONE A-A'
Scala 1:100

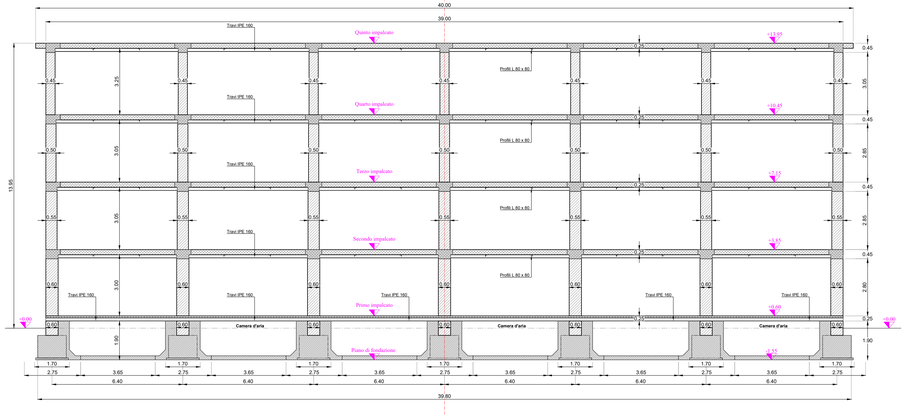

PROSPETTO FRONTALE
Scala 1:100

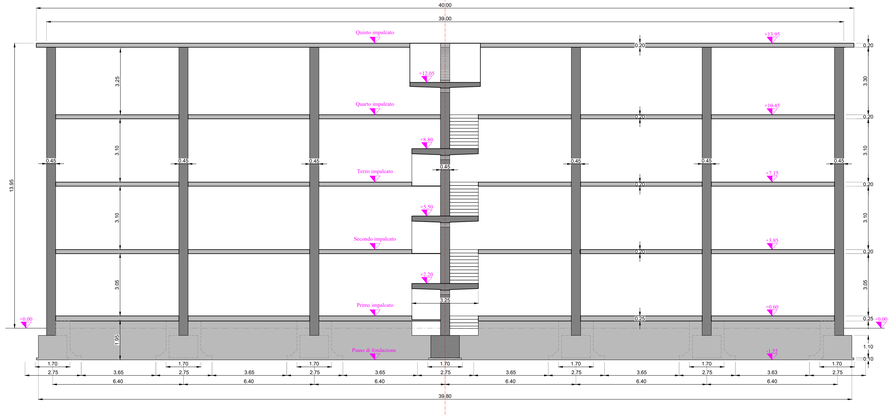

KEY PLAN

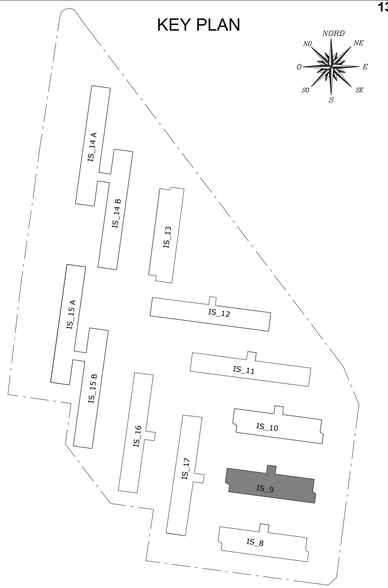

FOTO INTERVENTO DI CONSOLIDAMENTO

DETTAGLI COSTRUTTIVI INTERVENTI DI RINFORZO GIA ESEGUITI

Desunti dagli elaborati allegati all'intervento di consolidamento e risanamento approvato con deliberazione del C.d.a. N.130-562 in data 22/09/1997 - Deposito Genio civile del 27/02/2002

Particolare rinforzo armature a soletta piena
Scala 1:40

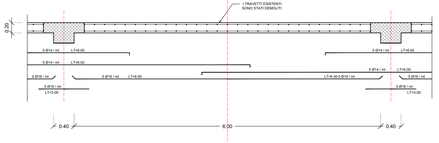

Particolare inforzo balconi
Scala 1:40

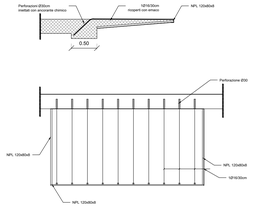

Dettaglio intervento di recupero dei pilastri in c.a. (ballatoio)
Scala 1:10

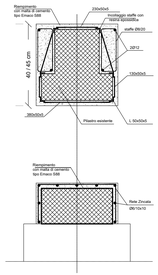

SEZIONE X-X' - RIFACIMENTO DEL SOLAIO AL PRIMO IMPALCATO
Scala 1:50

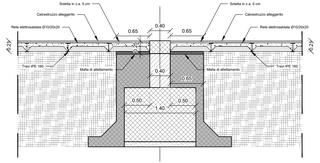

SEZIONE SOLAIO 2° - 3° - 4° 5° IMPALCATO
Scala 1:20

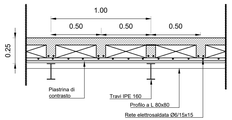

SEZIONE X-X'
Scala 1:50

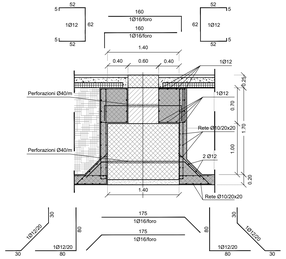

SEZIONE Y-Y'
Scala 1:50

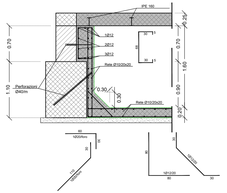

SEZIONE B-B'
Scala 1:100

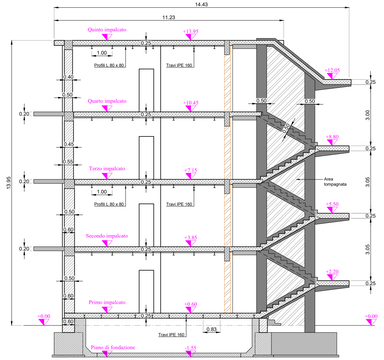

ACER CAMPANIA
Agenzia Campana per l'Edilizia Residenziale
Dipartimento di Napoli

Fondo complementare al PNRR:
Programma "Sicuro, verde e sociale - Riqualificazione dell'edilizia residenziale pubblica"

Recupero parziale del Rione San Francesco, 1° stralcio n.288 alloggi "Miglioramento sismico - Efficientamento energetico - Riqualificazione degli spazi pubblici.
Comune di Napoli, località Rione San Francesco - via Onorato Fava - Codice 9111"

PROGETTO DI FATTIBILITÀ TECNICO - ECONOMICA

Committente:
ACER CAMPANIA - Dipartimento di Napoli
Responsabile Unico del Provvedimento: Arch. Renzo Troiano;
Coordinatore Progettuale: Ing. Luigi Ghezzi;
Coordinatore Progettuale: Arch. Antonietta De Vivo.

TITOLO ELABORATO
RILIEVO STRUTTURALE EDIFICIO N.9
SEZIONI E PARTICOLARI COSTRUTTIVI

Attività di Rilievo

Gamma Ingegneria soc.coop.
Gamma Ingegneria soc. coop.
Viale M. Cristina di Savoia 28/A - 80122 Napoli
e-mail: info@gammaingegneria.com
pec: gammaingegneria@pec.it
tel: +39 081 66 87 08 / fax +39 081 2140751

DIRETTORE TECNICO: Ing. Nicola Marchetti

SUPPORTO AI RILIEVI:
Rilievi Architettonici - Ing. Mariella Danzi
Rilievi Strutturali - Ing. Antonio Ponticelli

- ☐ DESCRITTIVI
- ☐ ECONOMICI
- ☐ SICUREZZA
- ☐ ARCHITETTONICI
- ☒ STRUTTURALI
- ☐ IMPIANTISTICI

REV.	DATA	OGGETTO	APPROVAZIONE
00	Ottobre 2022	Prima emissione	
01			
02			

RILIEVO	ELABORAZIONE	SCALA:	*ELABORATO*
AP	AP	VARIE	PTFE_EG_ST_RIL_04_00
VERIFICA	APPROVAZIONE	FORMATO:	
NM	NM	A1	

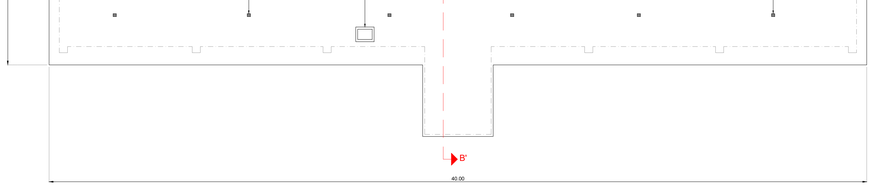

CARPENTERIA QUARTO IMPALCATO - PIANO TERZO

Scala 1:100

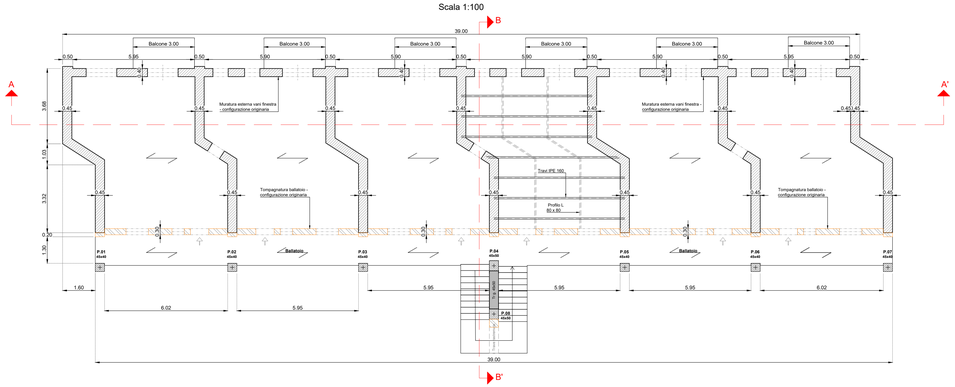

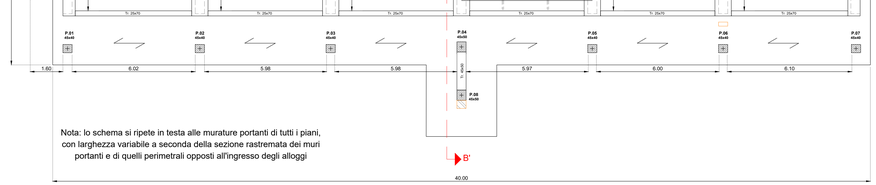

CARPENTERIA TERZO IMPALCATO - PIANO SECONDO

Scala 1:100

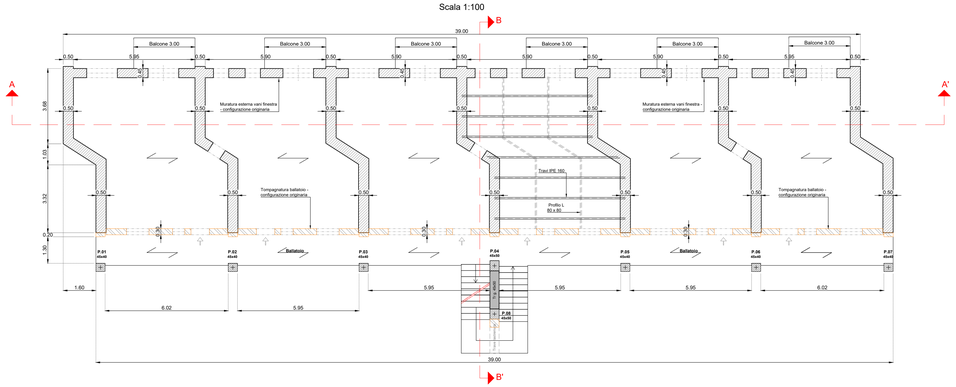

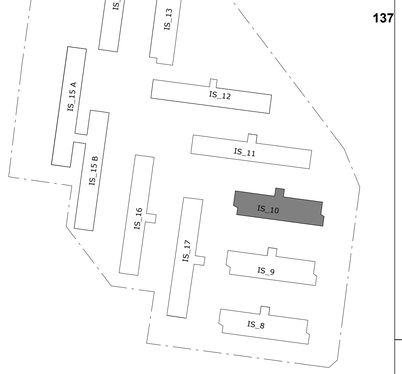

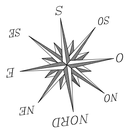

CARPENTERIA SECONDO IMPALCATO - PIANO PRIMO

Scala 1:100

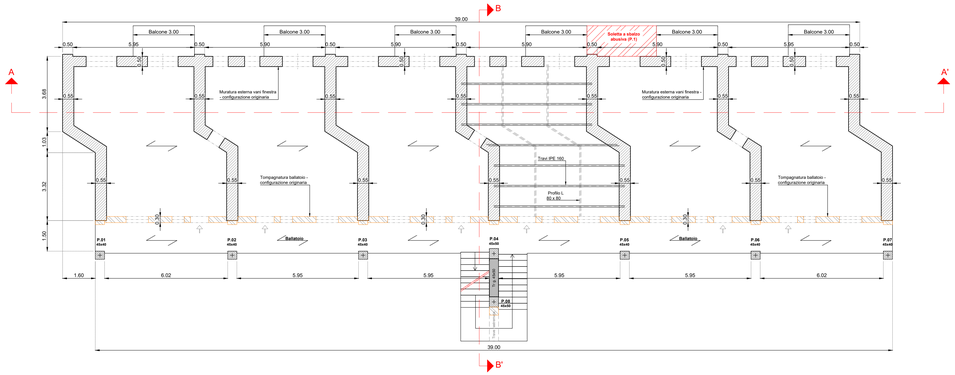

CARPENTERIA PRIMO IMPALCATO - PIANO RIALZATO

Scala 1:100

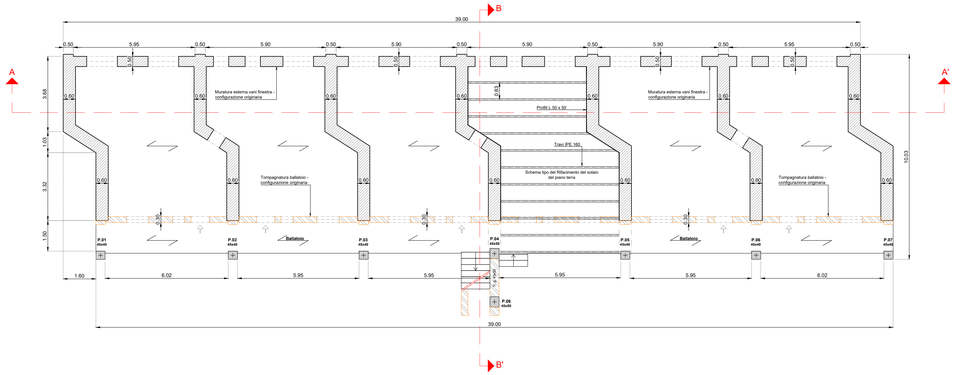

PIANTA DELLE FONDAZIONI

*Desunta dagli elaborati allegati all'intervento di consolidamento e risanamento approvato con deliberazione del C.d.a. N.130-562 in data 22/09/1997 - Deposito Genio civile del 27/02/2002

Scala 1:100

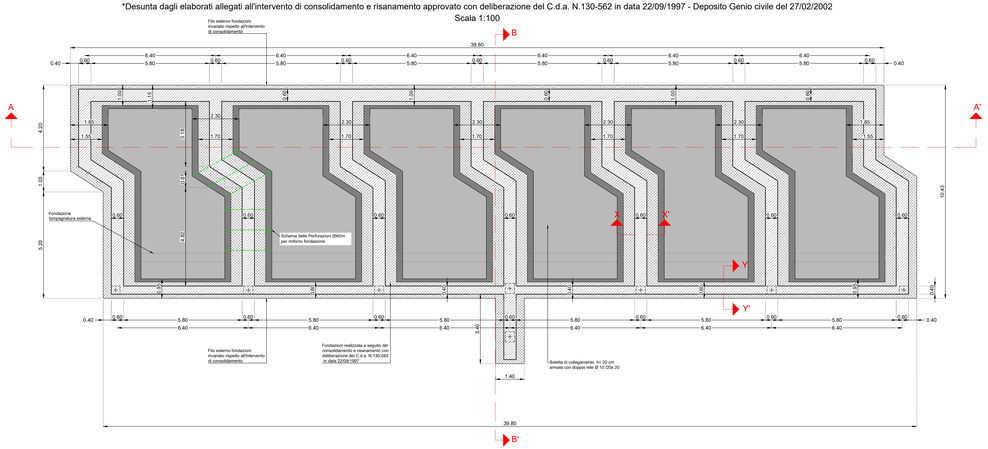

PIANTA DEI FILI FISSI

Scala 1:100

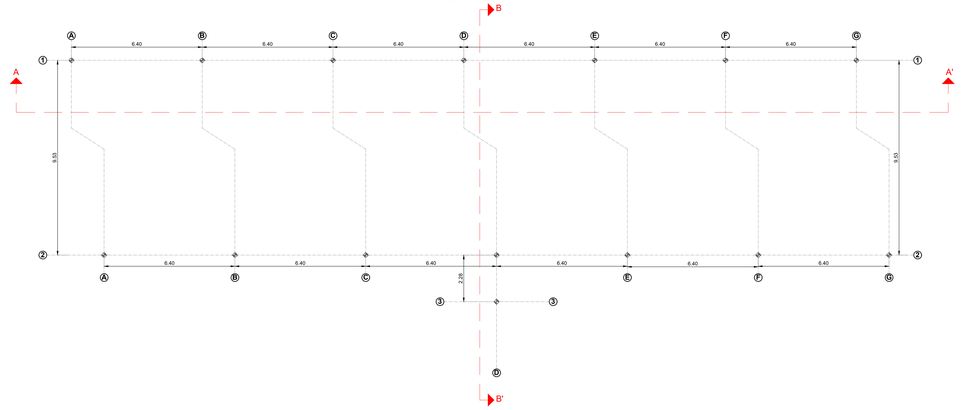

ACER CAMPANIA
Agenzia Campana per l'Edilizia Residenziale
Dipartimento di Napoli

Fondo complementare al PNRR:
Programma "Sicuro, verde e sociale - Riqualificazione dell'edilizia residenziale pubblica"

Recupero parziale del Rione San Francesco, 1° stralcio n.288 alloggi "Miglioramento sismico - Efficientamento energetico - Riqualificazione degli spazi pubblici.
Comune di Napoli, località Rione San Francesco - via Onorato Fava - Codice 9111"

PROGETTO DI FATTIBILITÀ TECNICO - ECONOMICA

Committente:
ACER CAMPANIA - Dipartimento di Napoli
Responsabile Unico del Provvedimento: Arch. Renzo Troiano;
Coordinatore Progettuale: Ing. Luigi Ghezzi;
Coordinatore Progettuale: Arch. Antonietta De Vivo.

TITOLO ELABORATO:
RILIEVO STRUTTURALE EDIFICIO N.10
PIANTA FONDAZIONE, PIANTA FILI FISSI,
CARPENTERIE IMPALCATI, PIANTA COPERTURE

Attività di Rilievo

Gamma Ingegneria soc. coop.
Viale M. Cristina di Savoia 28/A - 80122 Napoli
e.mail: info@gammaingegneria.com
www.gammaingegneria.com
tel.: +39 081 66 87 08 / fax:+39 081 2140751

DIRETTORE TECNICO: Ing. Nicola Marchetti

SUPPORTO AI RILIEVI:
Rilievi Architettonici - Ing. Maria Danzi
Rilievi Strutturali - Ing. Antonio Ponticelli

- ☐ DESCRITTIVI
- ☐ ECONOMICI
- ☐ SICUREZZA
- ☐ ARCHITETTONICI
- ☒ STRUTTURALI
- ☐ IMPIANTISTICI

REV:	DATA	OGGETTO	APPROVAZIONE:
00	Ottobre 2022	Prima emissione	
01			
02			

RILIEVO	ELABORAZIONE	SCALA:	*ELABORATO*
AP	AP	1:100	PTFE_EG_ST_RIL_05_00
VERIFICA	APPROVAZIONE	FORMATO:	
NM	NM	A0	

SEZIONE A-A'
Scala 1:100

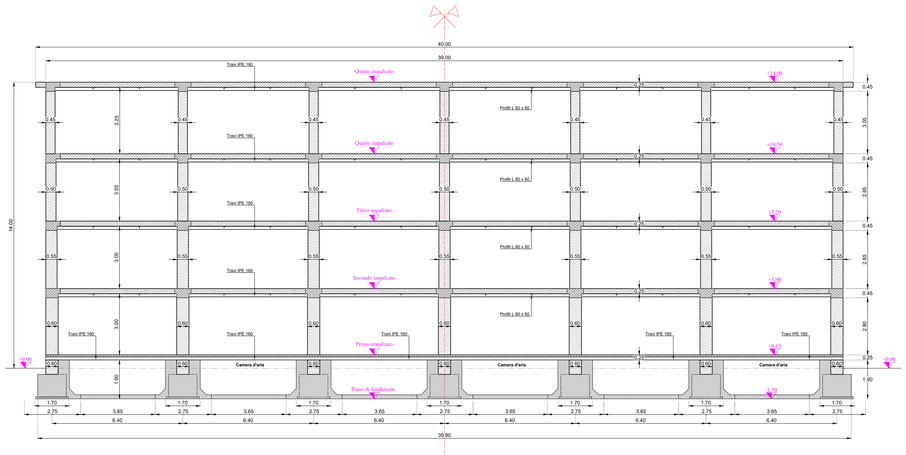

PROSPETTO FRONTALE
Scala 1:100

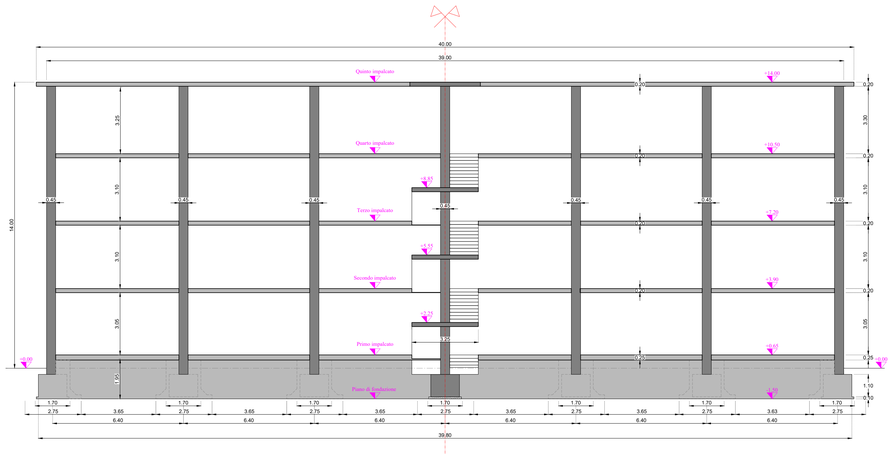

KEY PLAN

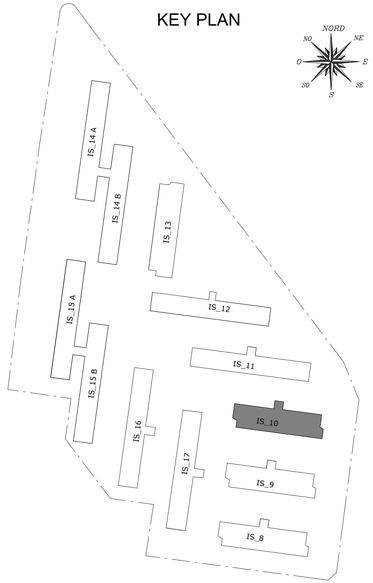

FOTO STATO ANTE INTERVENTO DI CONSOLIDAMENTO

DETTAGLI COSTRUTTIVI INTERVENTI DI RINFORZO GIA ESEGUITI

Desunti dagli elaborati allegati all'intervento di consolidamento e risanamento approvato con deliberazione del C.d.a. N.130-562 in data 22/09/1997 - Deposito Genio civile del 27/02/2002

Particolare rinforzo armature a soletta piena
Scala 1:40

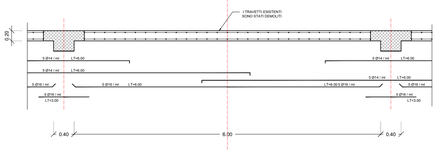

Dettaglio intervento di recupero dei pilastri 40x40 in c.a. (ballatoio)
Scala 1:10

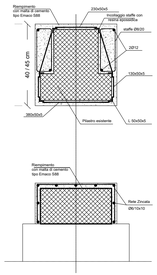

Particolare inforzo balconi
Scala 1:40

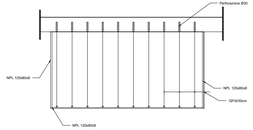

SEZIONE X-X' - RIFACIMENTO DEL SOLAIO AL PRIMO IMPALCATO
Scala 1:50

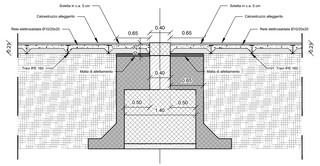

SEZIONE X-X'
Scala 1:50

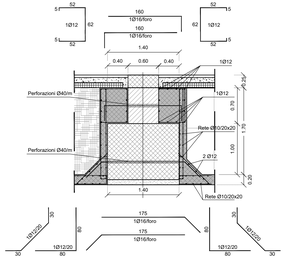

SEZIONE SOLAIO 2° - 3° - 4° 5° IMPALCATO
Scala 1:20

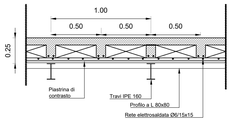

SEZIONE Y-Y'
Scala 1:50

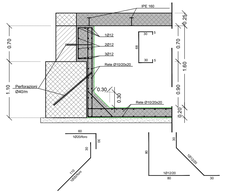

SEZIONE B-B'
Scala 1:100

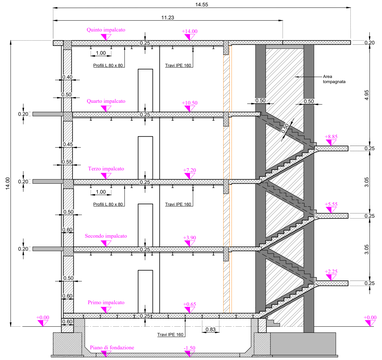

A.C.E.R. Dipartimento di Napoli

ACER CAMPANIA
Agenzia Campana per l'Edilizia Residenziale
Dipartimento di Napoli

Fondo complementare al PNRR:
Programma "Sicuro, verde e sociale - Riqualificazione dell'edilizia residenziale pubblica"

Recupero parziale del Rione San Francesco, 1° stralcio n.288 alloggi "Miglioramento sismico - Efficientamento energetico - Riqualificazione degli spazi pubblici.
Comune di Napoli, località Rione San Francesco - via Onorato Fava - Codice 9111"

PROGETTO DI FATTIBILITÀ TECNICO - ECONOMICA

Committente:
ACER CAMPANIA - Dipartimento di Napoli
Responsabile Unico del Provvedimento: Arch. Renzo Troiano;
Coordinatore Progettuale: Ing. Luigi Ghezzi;
Coordinatore Progettuale: Arch. Antonietta De Vivo.

TITOLO ELABORATO
RILIEVO STRUTTURALE EDIFICIO N.10
PIANTA FONDAZIONE, PIANTA FILI FISSI,
CARPENTERIE IMPALCATI, PIANTA COPERTURE

Attività di Rilievo

Gamma Ingegneria soc.coop.

Gamma Ingegneria soc. coop.
Viale M. Cristina di Savoia 28/A - 80122 Napoli
e-mail: info@gammaingegneria.com
pec: gammaingegneria@pec.it
tel: +39 081 66 87 08 / fax +39 081 2140751

DIRETTORE TECNICO: Ing. Nicola Marchetti

SUPPORTO AI RILIEVI:
Rilievi Architettonici - Ing. Maria Danzi
Rilievi Strutturali - Ing. Antonio Ponticelli

- ☐ DESCRITTIVI
- ☐ ECONOMICI
- ☐ SICUREZZA
- ☐ ARCHITETTONICI
- ☒ STRUTTURALI
- ☐ IMPIANTISTICI

REV:	DATA	OGGETTO	APPROVAZIONE:
00	Ottobre 2022	Prima emissione	
01			
02			

RILIEVO	ELABORAZIONE	SCALA:	*ELABORATO*
AP	AP	Varie	PTFE_EG_ST_RIL_06_00
VERIFICA	APPROVAZIONE	FORMATO:	
NM	NM	A1	

CARPENTERIA TERZO IMPALCATO - PIANO SECONDO

Scala 1:100

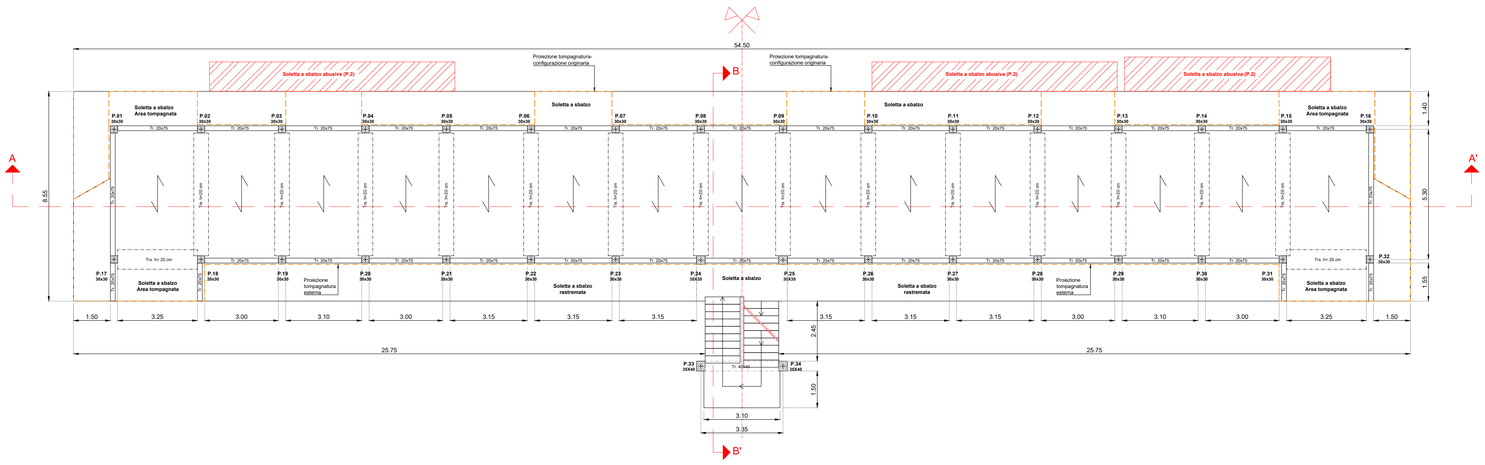

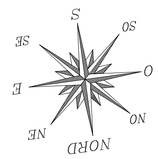

CARPENTERIA SECONDO IMPALCATO - PIANO PRIMO

Scala 1:100

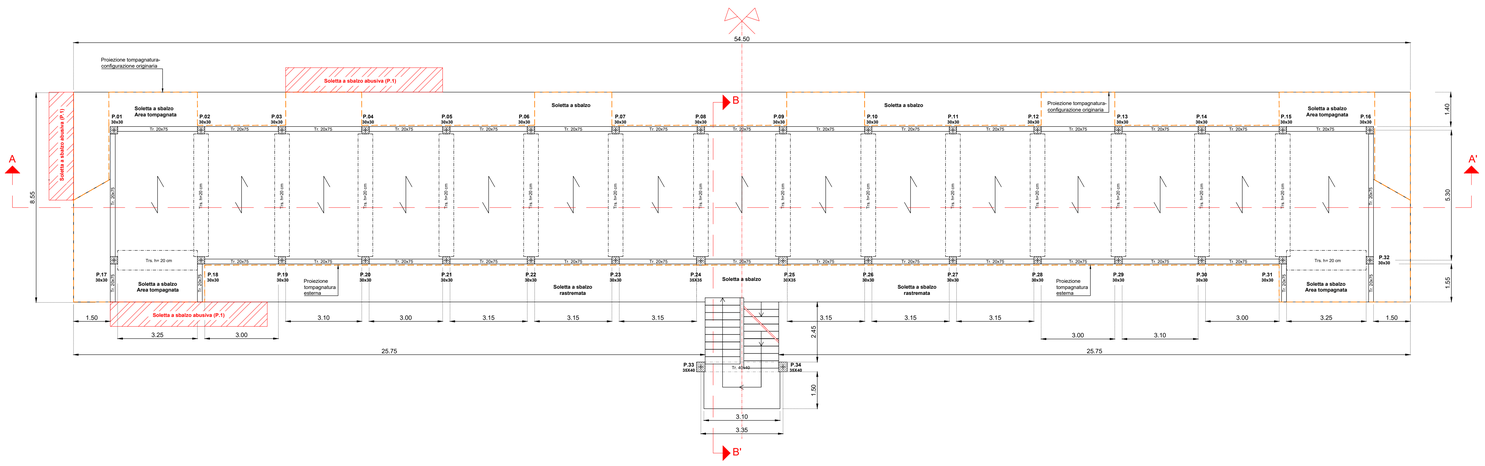

CARPENTERIA PRIMO IMPALCATO - PIANO RIALZATO

Scala 1:100

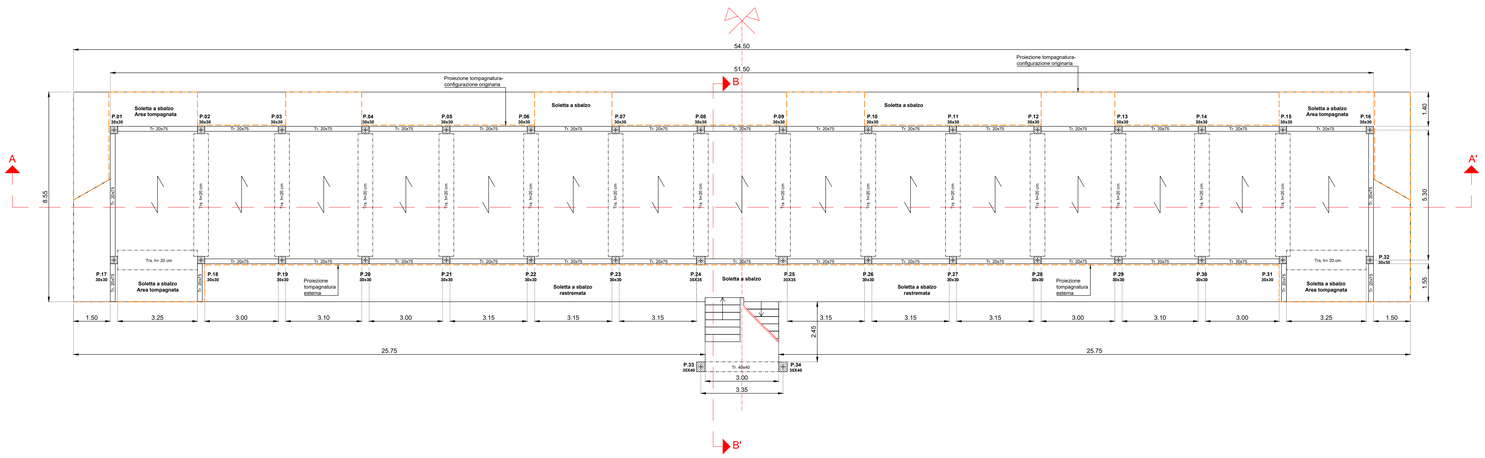

KEY PLAN

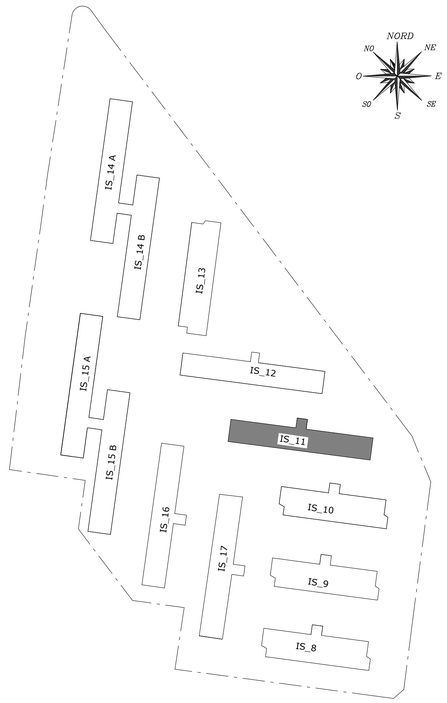

ACER CAMPANIA
Agenzia Campana per l'Edilizia Residenziale
Dipartimento di Napoli

Fondo complementare al PNRR:
Programma "Sicuro, verde e sociale - Riqualificazione dell'edilizia residenziale pubblica"

Recupero parziale del Rione San Francesco, 1° stralcio n.288 alloggi "Miglioramento sismico - Efficientamento energetico - Riqualificazione degli spazi pubblici.
Comune di Napoli, località Rione San Francesco - via Onorato Fava - Codice 9111"

PROGETTO DI FATTIBILITÀ TECNICO - ECONOMICA

Committente:
ACER CAMPANIA - Dipartimento di Napoli
Responsabile Unico del Provvedimento: Arch. Renzo Troiano;
Coordinatore Progettuale: Ing. Luigi Ghezzi;
Coordinatore Progettuale: Arch. Antonietta De Vivo.

TITOLO ELABORATO

RILIEVO STRUTTURALE EDIFICIO N.11
CARPENTERIE PRIMO, SECONDO E TERZO IMPALCATO

Attività di Rilievo

Gamma Ingegneria società cooperativa
Gamma Ingegneria soc. coop.
Viale M. Cristina di Savoia 18/A - 80122 Napoli
e-mail: info@gammaingegneria.com
www.gammaingegneria.com
tel.: +39 081 66 87 08 / fax +39 081 2140751

DIRETTORE TECNICO: Ing. Nicola Marchetti

SUPPORTO AI RILIEVI:
Rilievi Architettonici - Ing. Maria Danzi
Rilievi Strutturali - Ing. Antonio Ponticelli

- ☐ DESCRITTIVI
- ☐ ECONOMICI
- ☐ SICUREZZA
- ☐ ARCHITETTONICI
- ☒ STRUTTURALI
- ☐ IMPIANTISTICI

REV.	DATA	OGGETTO	APPROVAZIONE
00	Ottobre 2022	Prima emissione	
01			
02			

RILIEVO	ELABORAZIONE	SCALA:	*ELABORATO*
AP	AP	1:100	PTFE_EG_ST_RIL_07_00
VERIFICA	APPROVAZIONE	FORMATO:	
NM	NM	A0	

PIANTA DELLE COPERTURE

Scala 1:100

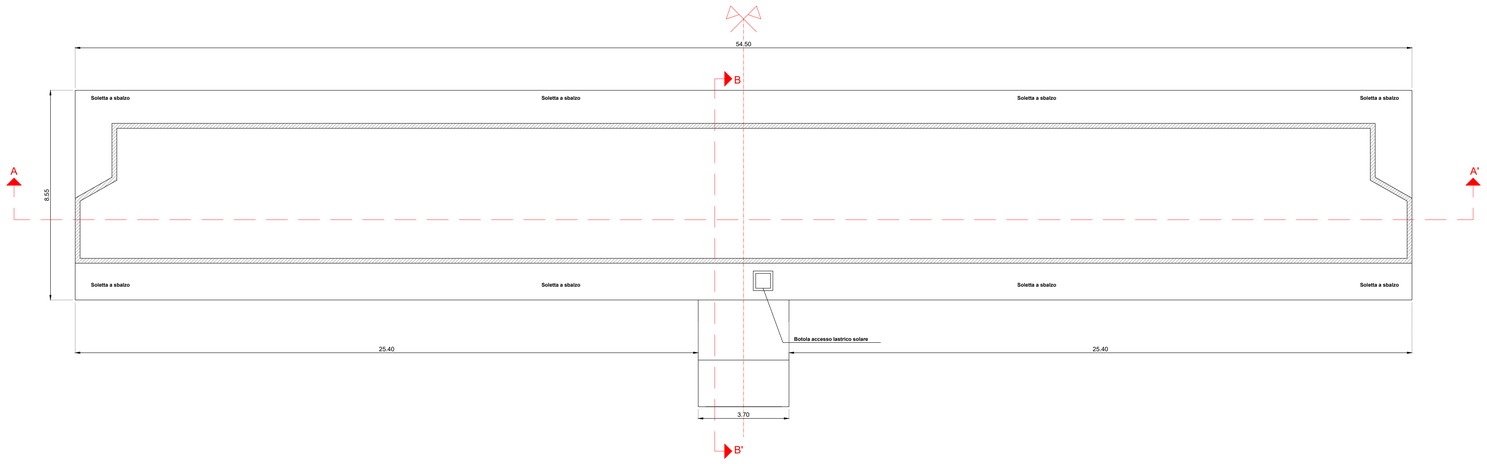

CARPENTERIA QUINTO IMPALCATO - PIANO COPERTURA

Scala 1:100

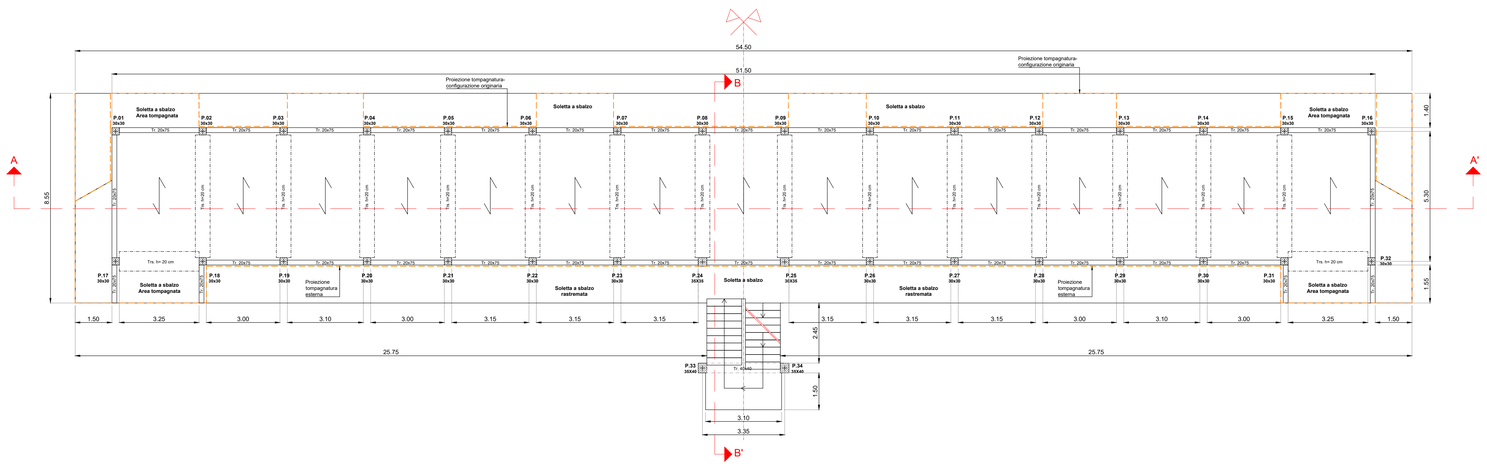

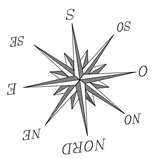

CARPENTERIA QUARTO IMPALCATO - PIANO TERZO

Scala 1:100

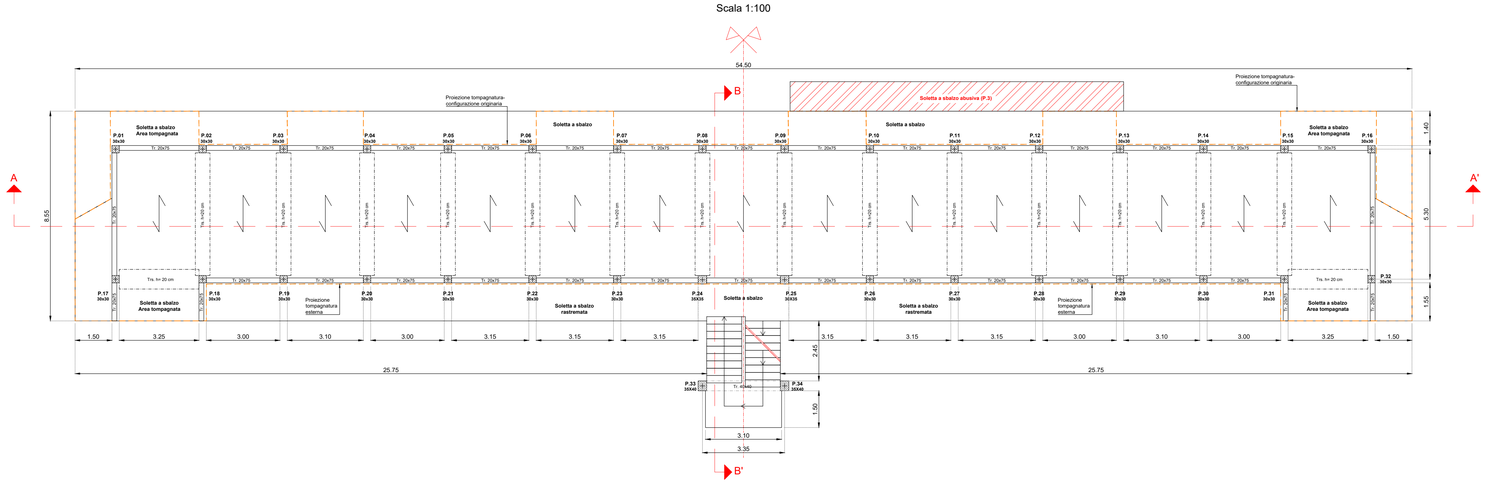

KEY PLAN

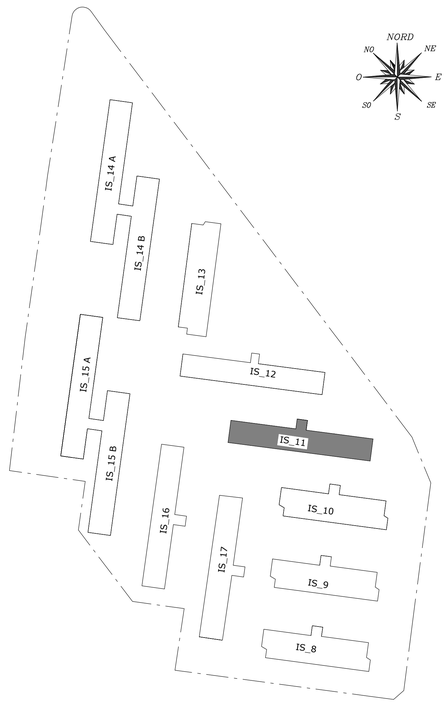

ACER CAMPANIA
Agenzia Campana per l'Edilizia Residenziale
Dipartimento di Napoli

Fondo complementare al PNRR:
Programma "Sicuro, verde e sociale - Riqualificazione dell'edilizia residenziale pubblica"

Recupero parziale del Rione San Francesco, 1° stralcio n.288 alloggi "Miglioramento sismico - Efficientamento energetico - Riqualificazione degli spazi pubblici.
Comune di Napoli, località Rione San Francesco - via Onorato Fava - Codice 9111"

PROGETTO DI FATTIBILITÀ TECNICO - ECONOMICA

Committente:
ACER CAMPANIA - Dipartimento di Napoli
Responsabile Unico del Provvedimento: Arch. Renzo Troiano;
Coordinatore Progettuale: Ing. Luigi Ghezzi;
Coordinatore Progettuale: Arch. Antonietta De Vivo.

TITOLO ELABORATO

RILIEVO STRUTTURALE EDIFICIO N.11
PIANTA DELLE COPERTURE
CARPENTERIE QUARTO E QUINTO IMPALCATO

Attività di Rilievo

Gamma Ingegneria società cooperativa
Gamma Ingegneria soc. coop.
Viale M. Cristina di Savoia 18/A - 80122 Napoli
e.mail: info@gammaingegneria.com
www.gammaingegneria.com
tel.: +39 081 66 87 06 / fax:+39 081 2140751

DIRETTORE TECNICO: Ing. Nicola Marchetti

SUPPORTO AI RILIEVI:
Rilievi Architettonici - Ing. Maria Danzi
Rilievi Strutturali - Ing. Antonio Ponticelli

- ☐ DESCRITTIVI
- ☐ ECONOMICI
- ☐ SICUREZZA
- ☐ ARCHITETTONICI
- ☒ STRUTTURALI
- ☐ IMPIANTISTICI

REV.	DATA	OGGETTO	APPROVAZIONE
00	Ottobre 2022	Prima emissione	
01			
02			

RILIEVO	ELABORAZIONE	SCALA:	*ELABORATO*
AP	AP	1:100	PTFE_EG_ST_RIL_08_00
VERIFICA	APPROVAZIONE	FORMATO:	
NM	NM	A0	

PARTICOLARE SOLAIO DI COPERTURA
Scala 1:10

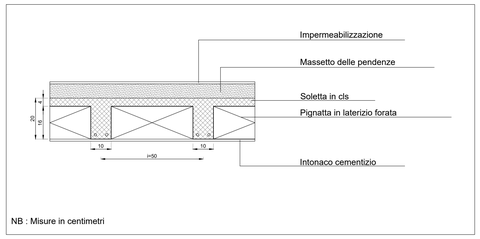

PIANTA DEI FILI FISSI
Scala 1:100

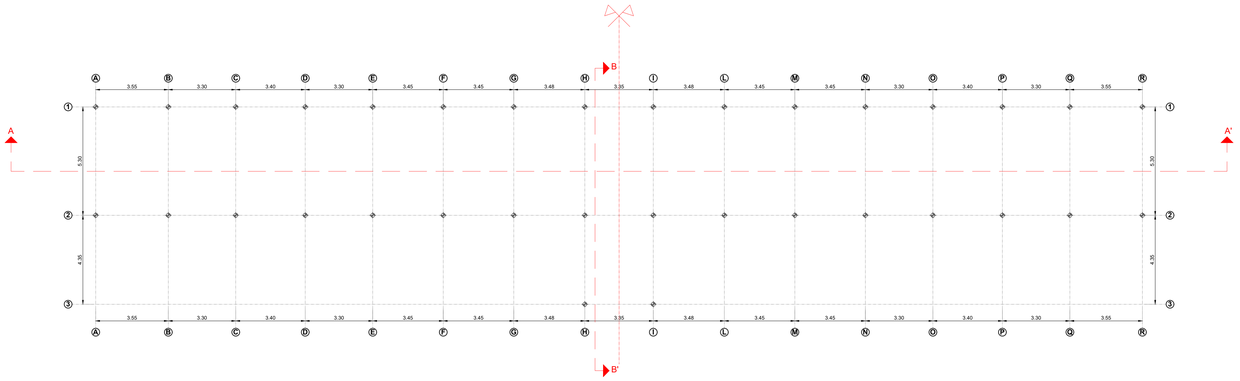

KEY PLAN

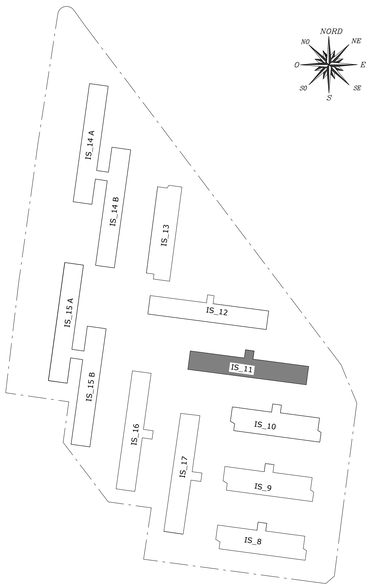

SEZIONE B-B'
Scala 1:100

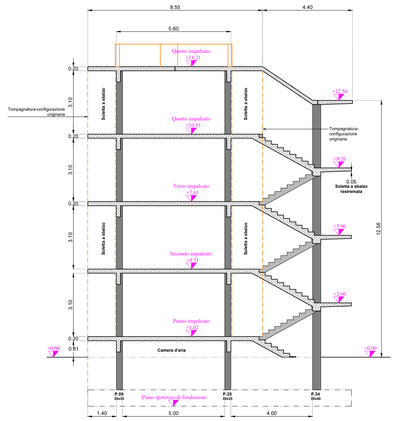

SEZIONE A-A'
Scala 1:100

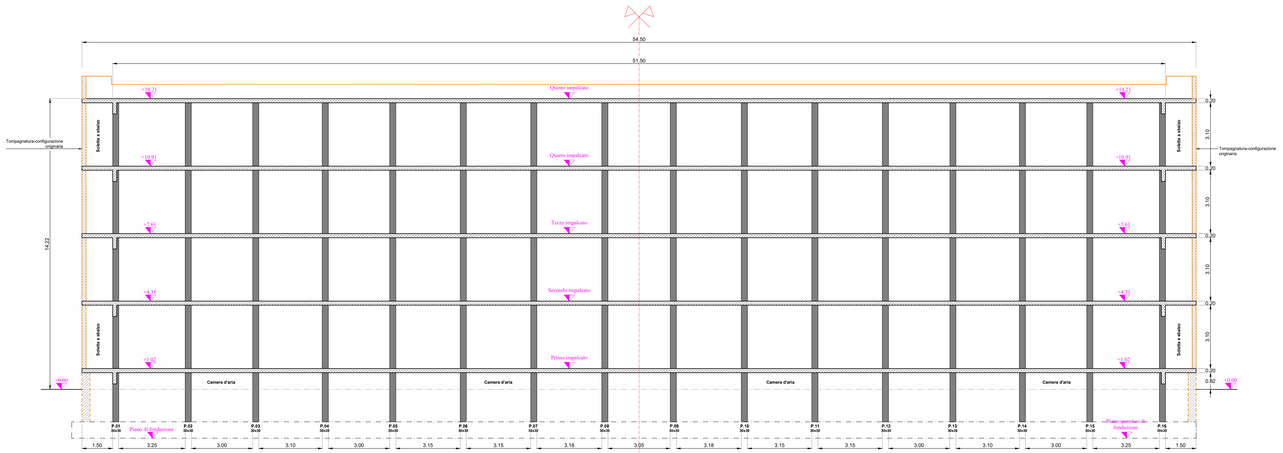

PROSPETTO FRONTALE
Scala 1:100

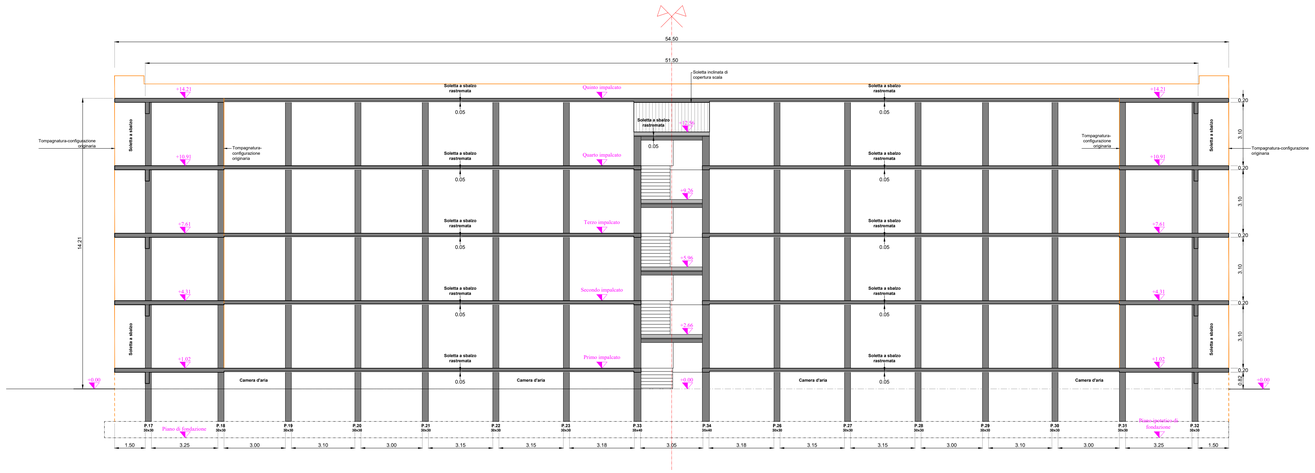

PARTICOLARE SOLAIO INTERPIANO
Scala 1:10

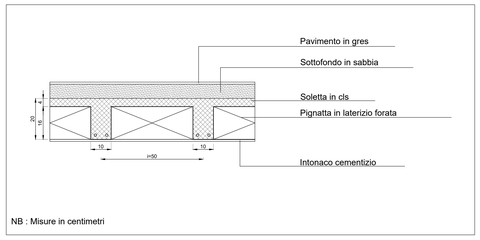

ACER CAMPANIA
Agenzia Campana per l'Edilizia Residenziale
Dipartimento di Napoli

Fondo complementare al PNRR:
Programma "Sicuro, verde e sociale - Riqualificazione dell'edilizia residenziale pubblica"

Recupero parziale del Rione San Francesco, 1° stralcio n.288 alloggi "Miglioramento sismico - Efficientamento energetico - Riqualificazione degli spazi pubblici.
Comune di Napoli, località Rione San Francesco - via Onorato Fava - Codice 9111"

PROGETTO DI FATTIBILITÀ TECNICO - ECONOMICA

TITOLO ELABORATO
RILIEVO STRUTTURALE EDIFICIO N.11
PIANTA FILI FISSI, SEZIONI, PARTICOLARI

☐ DESCRITTIVI ☐ ARCHITETTONICI
☐ ECONOMICI ■ STRUTTURALI
☐ SICUREZZA ☐ IMPIANTISTICI

Committente:
ACER CAMPANIA - Dipartimento di Napoli
Responsabile Unico del Provvedimento: Arch. Renzo Troiano;
Coordinatore Progettuale: Ing. Luigi Ghezzi;
Coordinatore Progettuale: Arch. Antonietta De Vivo.

Attività di Rilievo
Gamma Ingegneria soc. coop.
Gamma Ingegneria soc. coop.
Viale M. Cristina di Savoia 38/A - 80122 Napoli
e-mail: info@gammaingegneria.com
pec: gammaingegneria@pec.it
tel.: +39 081 66 87 08 / fax +39 081 2140751

DIRETTORE TECNICO: Ing. Nicola Marchetti

SUPPORTO AI RILIEVI:
Rilievi Architettonici - Ing. Maria Danzi
Rilievi Strutturali - Ing. Antonio Ponticelli

REV.	DATA	OGGETTO	APPROVAZIONE
00	Ottobre 2022	Prima emissione	
01			
02			

RILIEVO	ELABORAZIONE	SCALA:	*ELABORATO*
AP	AP	VARIE	PTFE_EG_ST_RIL_09_00
VERIFICA	APPROVAZIONE	FORMATO:	
NM	NM	A0	

CARPENTERIA TERZO IMPALCATO - PIANO SECONDO

Scala 1:100

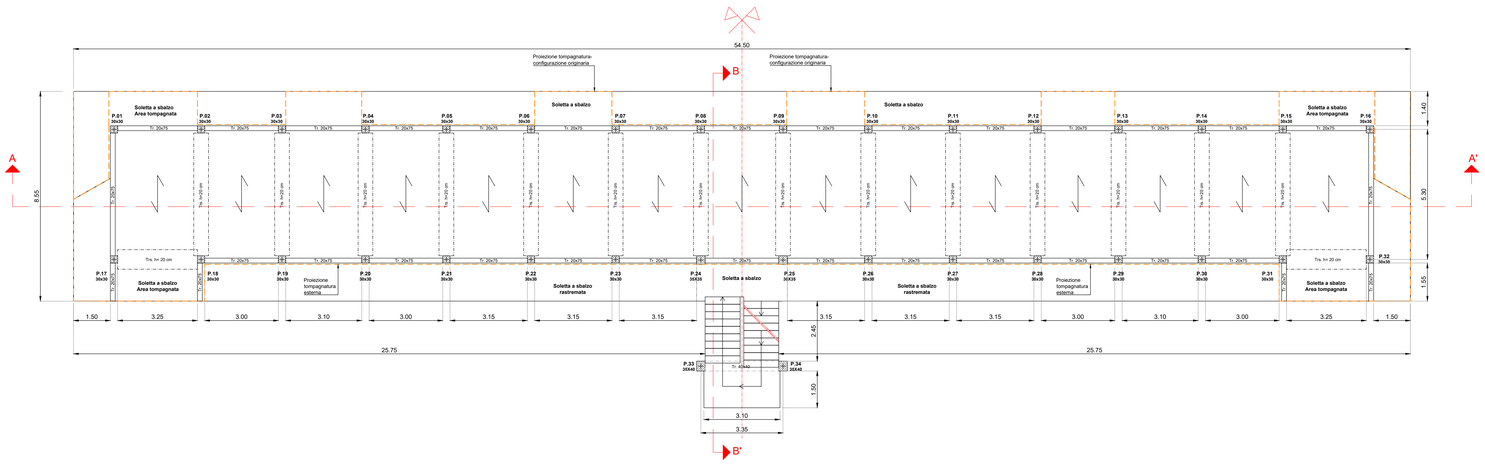

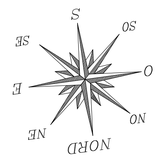

CARPENTERIA SECONDO IMPALCATO - PIANO PRIMO

Scala 1:100

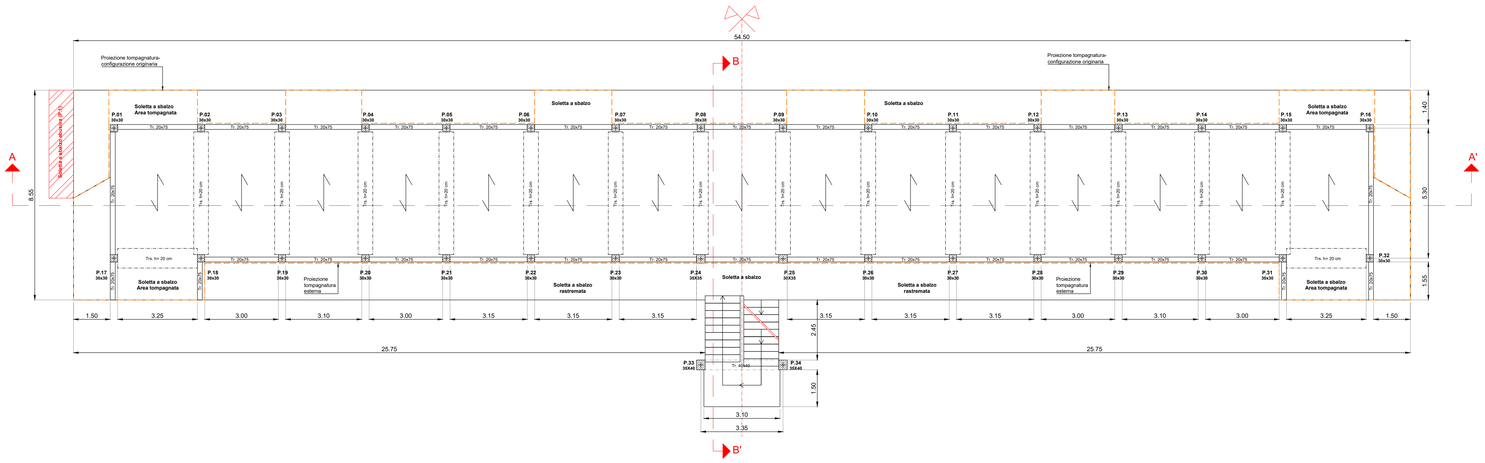

CARPENTERIA PRIMO IMPALCATO - PIANO RIALZATO

Scala 1:100

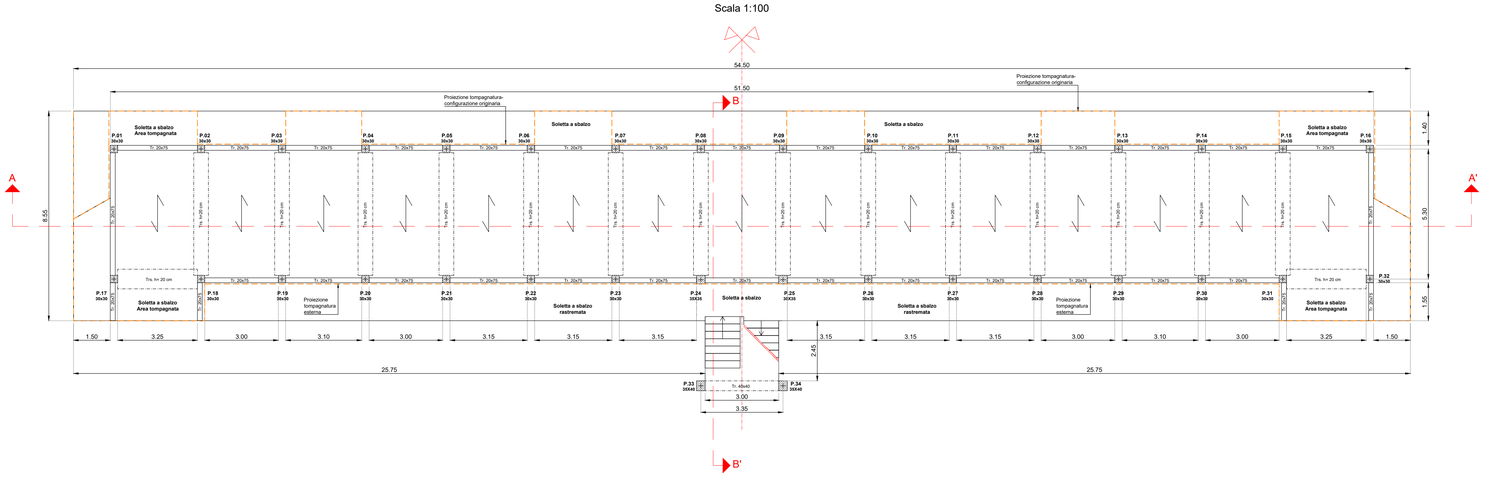

KEY PLAN

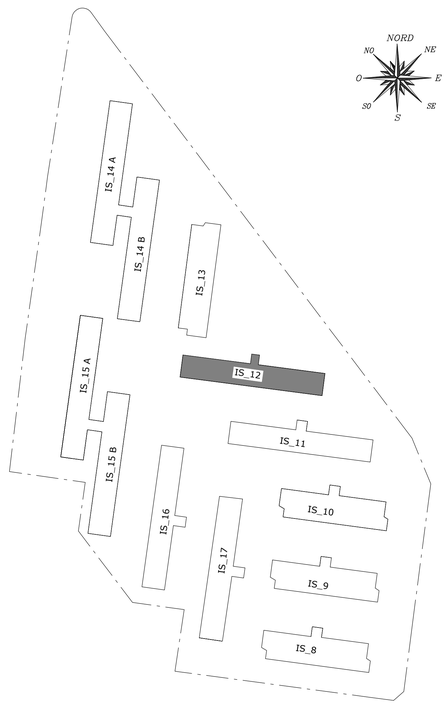

ACER CAMPANIA
Agenzia Campana per l'Edilizia Residenziale
Dipartimento di Napoli

Fondo complementare al PNRR:
Programma "Sicuro, verde e sociale - Riqualificazione dell'edilizia residenziale pubblica"

Recupero parziale del Rione San Francesco, 1° stralcio n.288 alloggi "Miglioramento sismico - Efficientamento energetico - Riqualificazione degli spazi pubblici.
Comune di Napoli, località Rione San Francesco - via Onorato Fava - Codice 9111"

PROGETTO DI FATTIBILITÀ TECNICO - ECONOMICA

Committente:
ACER CAMPANIA - Dipartimento di Napoli
Responsabile Unico del Provvedimento: Arch. Renzo Troiano;
Coordinatore Progettuale: Ing. Luigi Ghezzi;
Coordinatore Progettuale: Arch. Antonietta De Vivo.

TITOLO ELABORATO
RILIEVO STRUTTURALE EDIFICIO N.12
CARPENTERIE PRIMO, SECONDO E TERZO IMPALCATO

Attività di Rilievo
Gamma Ingegneria società cooperativa
Gamma Ingegneria soc. coop.
Viale M. Cristina di Savoia 18/A - 80122 Napoli
e.mail: info@gammaingegneria.com
www.gammaingegneria.com
tel.: +39 081 66 87 08 / fax:+39 081 2140751

DIRETTORE TECNICO: Ing. Nicola Marchetti

SUPPORTO AI RILIEVI:
Rilievi Architettonici - Ing. Maria Danzi
Rilievi Strutturali - Ing. Antonio Ponticelli

- ☐ DESCRITTIVI
- ☐ ECONOMICI
- ☐ SICUREZZA
- ☐ ARCHITETTONICI
- ☒ STRUTTURALI
- ☐ IMPIANTISTICI

REV.	DATA	OGGETTO	APPROVAZIONE
00	Ottobre 2022	Prima emissione	
01			
02			

RILIEVO	ELABORAZIONE	SCALA:	*ELABORATO*
AP	AP	1:100	PTFE_EG_ST_RIL_10_00
VERIFICA	APPROVAZIONE	FORMATO:	
NM	NM	A0	

PIANTA DELLE COPERTURE

Scala 1:100

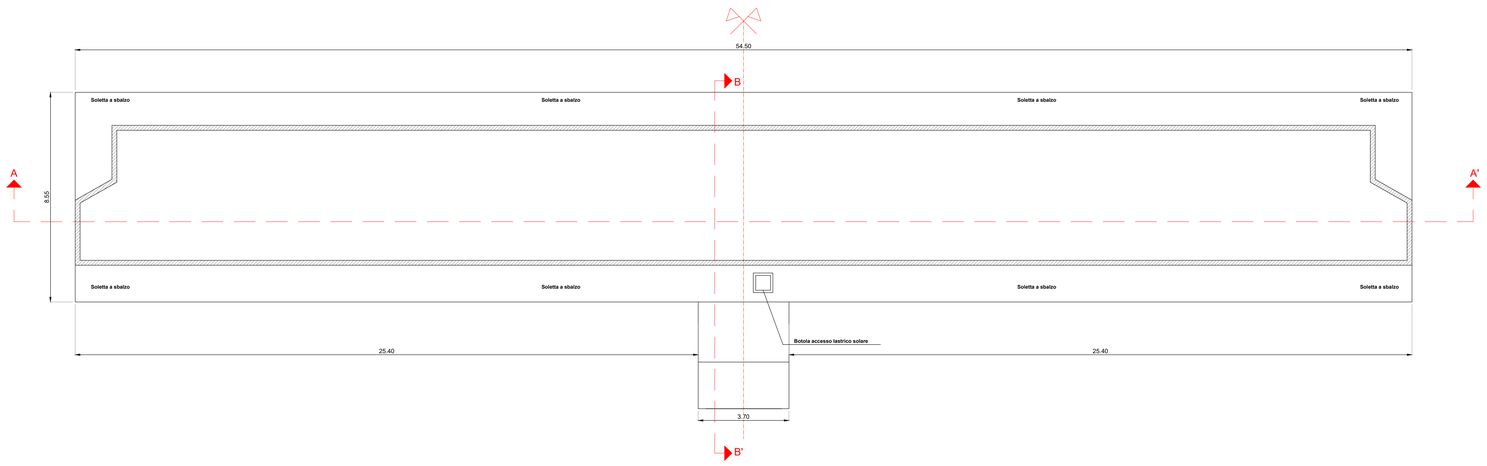

CARPENTERIA QUINTO IMPALCATO - PIANO COPERTURA

Scala 1:100

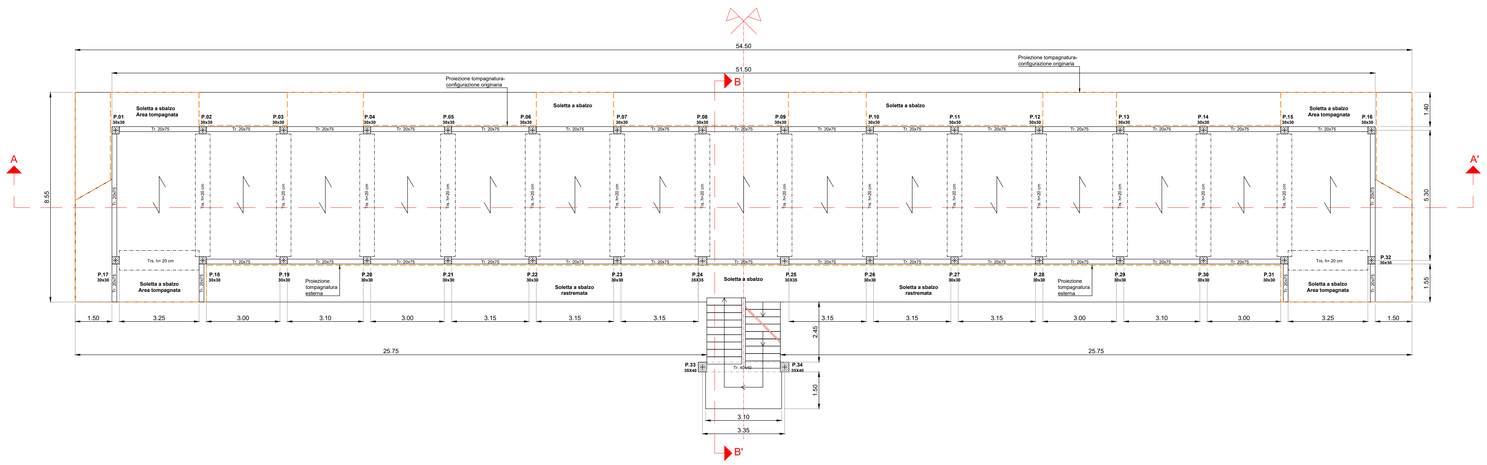

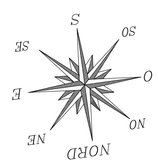

CARPENTERIA QUARTO IMPALCATO - PIANO TERZO

Scala 1:100

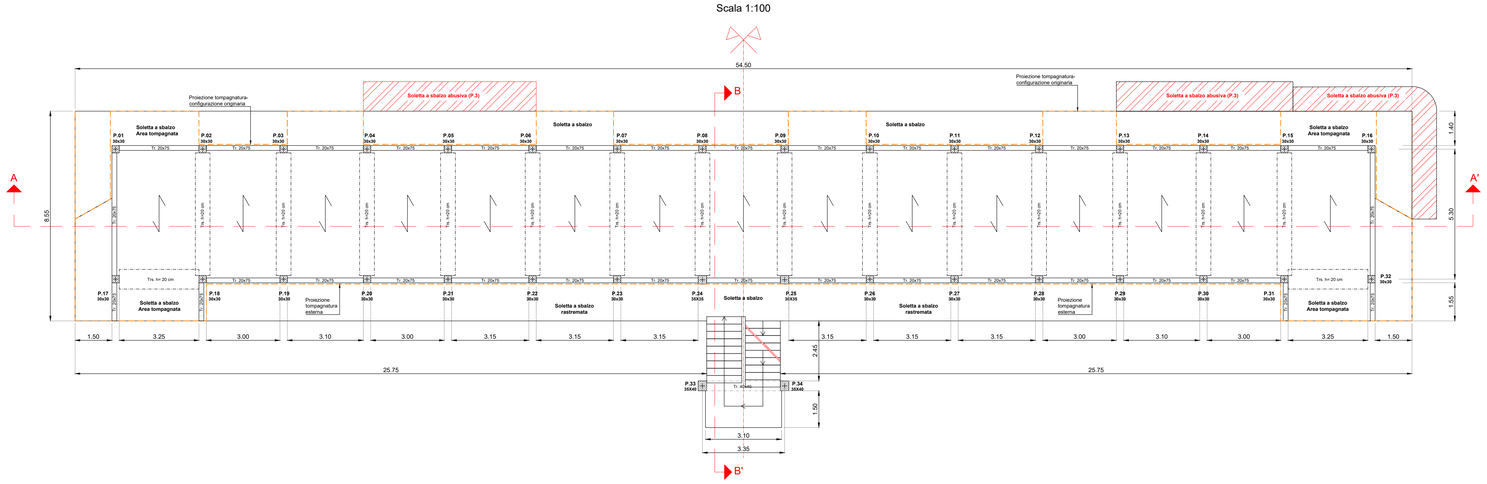

KEY PLAN

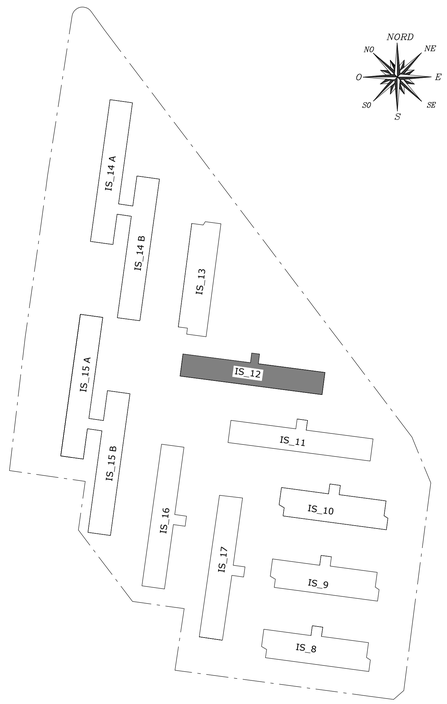

ACER CAMPANIA
Agenzia Campana per l'Edilizia Residenziale
Dipartimento di Napoli

Fondo complementare al PNRR:
Programma "Sicuro, verde e sociale - Riqualificazione dell'edilizia residenziale pubblica"

Recupero parziale del Rione San Francesco, 1° stralcio n.288 alloggi "Miglioramento sismico - Efficientamento energetico - Riqualificazione degli spazi pubblici.
Comune di Napoli, località Rione San Francesco - via Onorato Fava - Codice 9111"

PROGETTO DI FATTIBILITÀ TECNICO - ECONOMICA

Committente:
ACER CAMPANIA - Dipartimento di Napoli
Responsabile Unico del Provvedimento: Arch. Renzo Troiano;
Coordinatore Progettuale: Ing. Luigi Ghezzi;
Coordinatore Progettuale: Arch. Antonietta De Vivo.

TITOLO ELABORATO
RILIEVO STRUTTURALE EDIFICIO N.12
CARPENTERIE PRIMO, SECONDO E TERZO IMPALCATO

Attività di Rilievo

Gamma Ingegneria società cooperativa
Gamma Ingegneria soc. coop.
Viale M. Cristina di Savoia 18/A - 80122 Napoli
e.mail: info@gammaingegneria.com
www.gammaingegneria.com
tel.: +39 081 66 87 06 / fax:+39 081 2140751

DIRETTORE TECNICO: Ing. Nicola Marchetti

SUPPORTO AI RILIEVI:
Rilievi Architettonici - Ing. Maria Danzi
Rilievi Strutturali - Ing. Antonio Ponticelli

- ☐ DESCRITTIVI
- ☐ ECONOMICI
- ☐ SICUREZZA
- ☐ ARCHITETTONICI
- ☒ STRUTTURALI
- ☐ IMPIANTISTICI

REV.	DATA	OGGETTO	APPROVAZIONE
00	Ottobre 2022	Prima emissione	
01			
02			

RILIEVO	ELABORAZIONE	SCALA:	*ELABORATO*
AP	AP	1:100	PTFE_EG_ST_RIL_11_00
VERIFICA	APPROVAZIONE	FORMATO:	
NM	NM	A0	

PIANTA DEI FILI FISSI
Scala 1:100

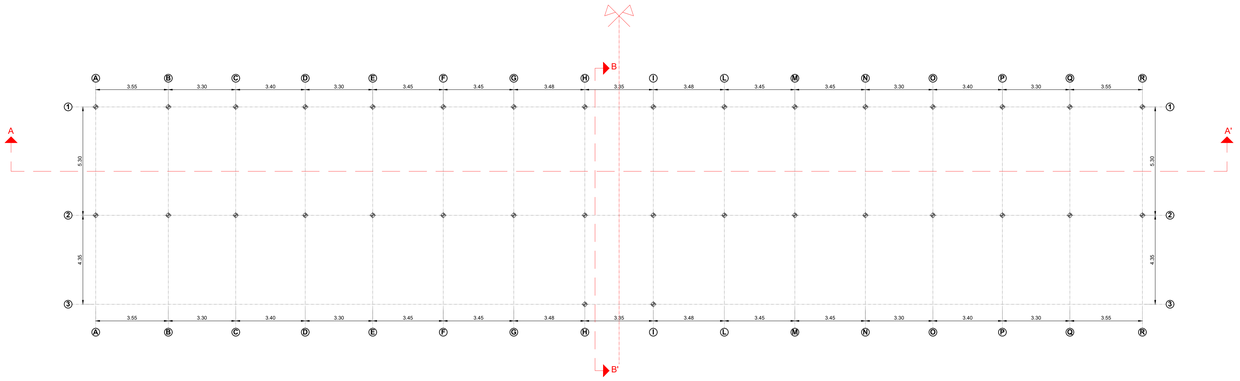

PARTICOLARE SOLAIO DI COPERTURA
Scala 1:10

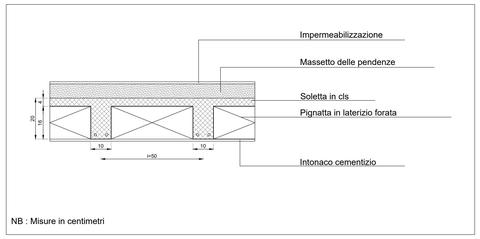

KEY PLAN

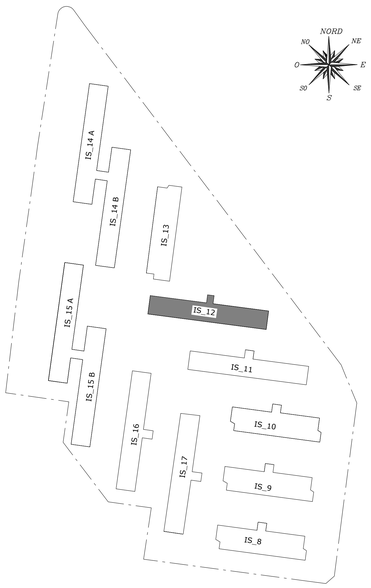

SEZIONE B-B'
Scala 1:100

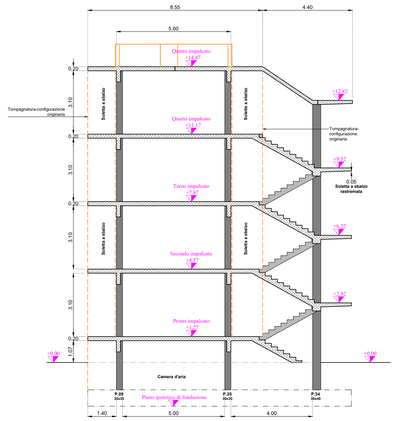

SEZIONE A-A'
Scala 1:100

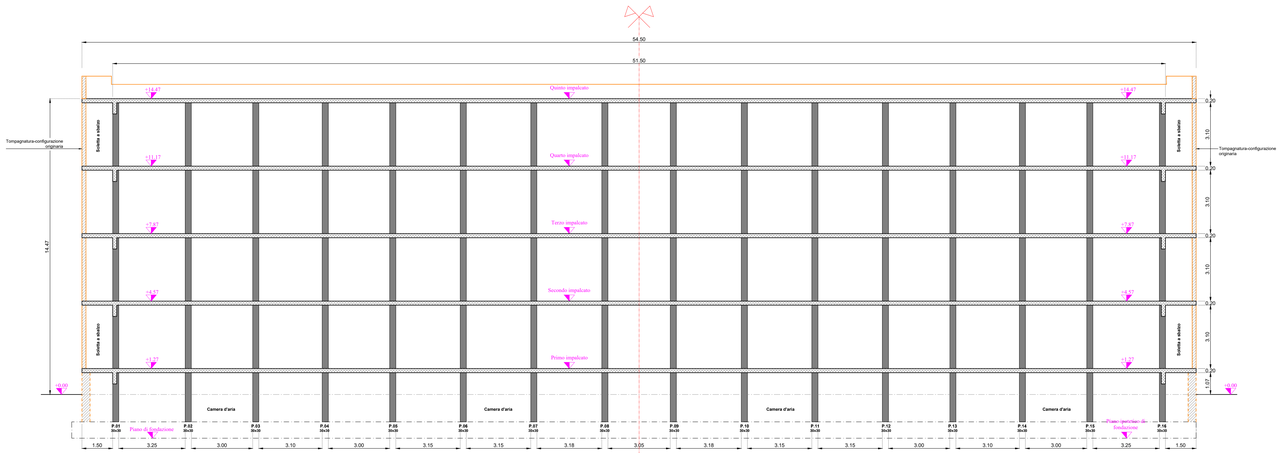

PARTICOLARE SOLAIO INTERPIANO
Scala 1:10

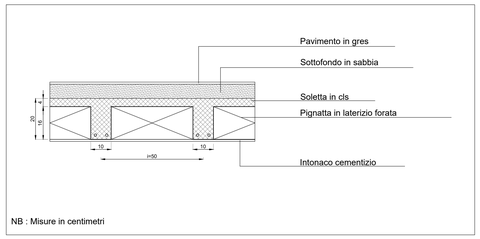

PROSPETTO FRONTALE
Scala 1:100

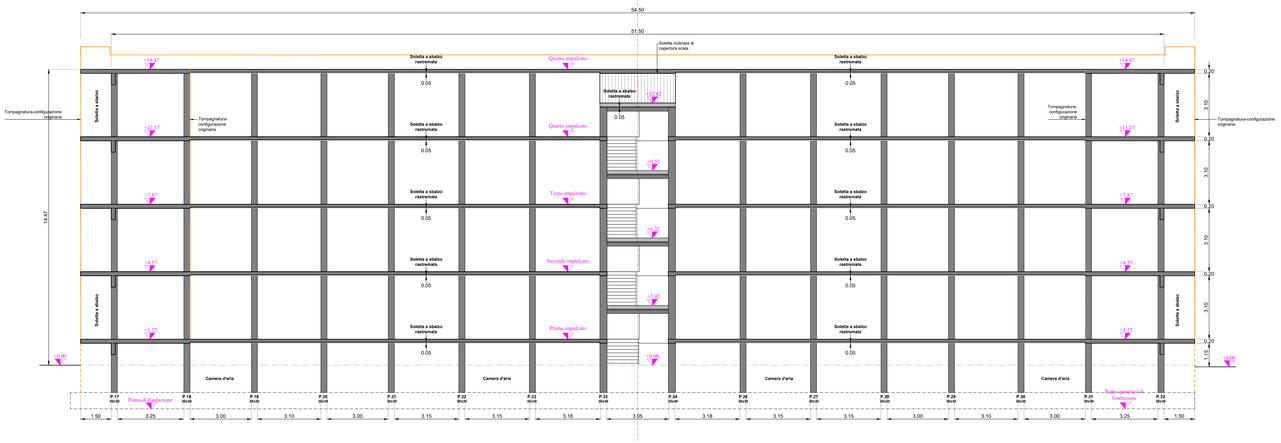

ACER CAMPANIA
Agenzia Campana per l'Edilizia Residenziale
Dipartimento di Napoli

Fondo complementare al PNRR:
Programma "Sicuro, verde e sociale - Riqualificazione dell'edilizia residenziale pubblica"

Recupero parziale del Rione San Francesco, 1° stralcio n.288 alloggi "Miglioramento sismico - Efficientamento energetico - Riqualificazione degli spazi pubblici.
Comune di Napoli, località Rione San Francesco - via Onorato Fava - Codice 9111"

PROGETTO DI FATTIBILITÀ TECNICO - ECONOMICA

Committente:
ACER CAMPANIA - Dipartimento di Napoli
Responsabile Unico del Provvedimento: Arch. Renzo Troiano;
Coordinatore Progettuale: Ing. Luigi Ghezzi;
Coordinatore Progettuale: Arch. Antonietta De Vivo.

TITOLO ELABORATO
RILIEVO STRUTTURALE EDIFICIO N.12
PIANTA FILI FISSI, SEZIONI, PARTICOLARI

Attività di Rilievo

Gamma Ingegneria soc.coop.
Gamma Ingegneria soc. coop.
Viale M. Cristina di Savoia 18/A - 80122 Napoli
e-mail: info@gammaingegneria.com
pec: gammaingegneria@pec.it
tel.: +39 081 66 87 08 / fax +39 081 2140751

DIRETTORE TECNICO: Ing. Nicola Marchetti

SUPPORTO AI RILIEVI:
Rilievi Architettonici - Ing. Maria Danzi
Rilievi Strutturali - Ing. Antonio Ponticelli

- ☐ DESCRITTIVI
- ☐ ECONOMICI
- ☐ SICUREZZA
- ☐ ARCHITETTONICI
- ☒ STRUTTURALI
- ☐ IMPIANTISTICI

REV.	DATA	OGGETTO	APPROVAZIONE
00	Ottobre 2022	Prima emissione	
01			
02			

RILIEVO	ELABORAZIONE	SCALA:	*ELABORATO*
AP	AP	VARIE	PTFE_EG_ST_RIL_12_00
VERIFICA	APPROVAZIONE	FORMATO:	
NM	NM	A0	

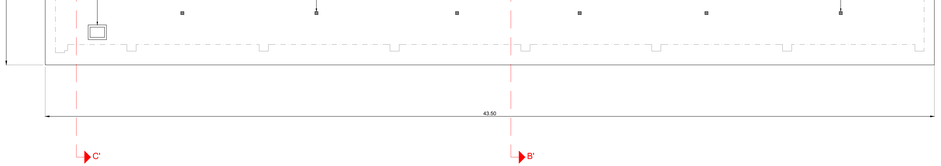

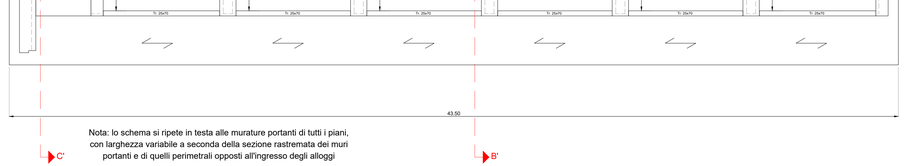

Nota: lo schema si ripete in testa alle murature portanti di tutti i piani, con larghezza variabile a seconda della sezione rastremata dei muri portanti e di quelli perimetrali opposti all'ingresso degli alloggi

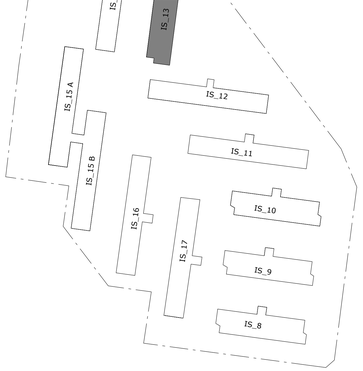

CARPENTERIA QUARTO IMPALCATO - PIANO TERZO

Scala 1:100

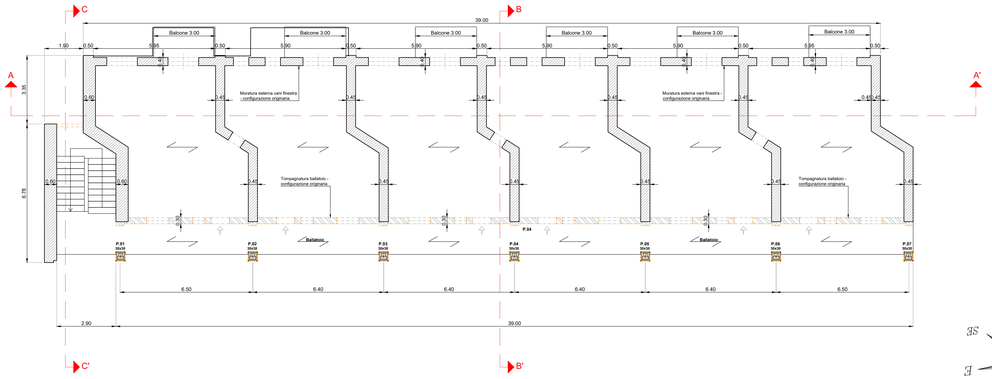

CARPENTERIA TERZO IMPALCATO - PIANO SECONDO

Scala 1:100

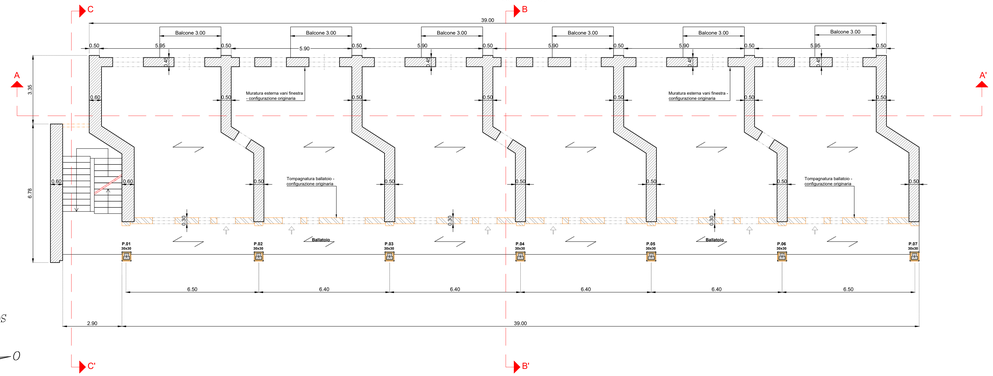

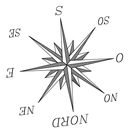

CARPENTERIA SECONDO IMPALCATO - PIANO PRIMO

Scala 1:100

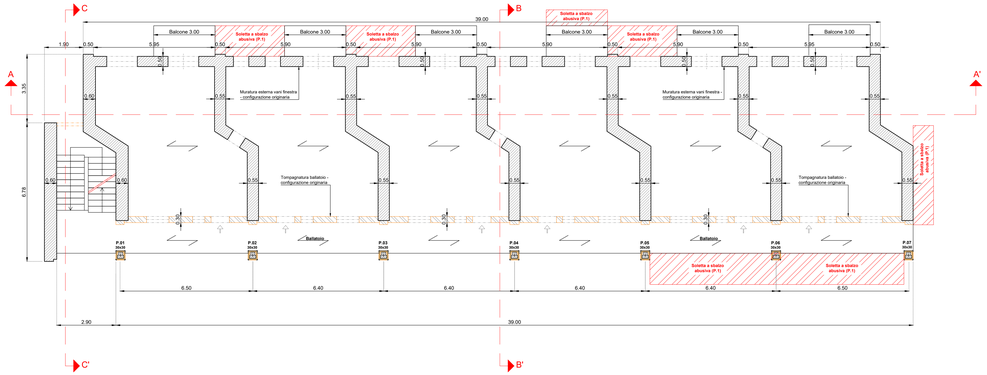

CARPENTERIA PRIMO IMPALCATO - PIANO RIALZATO

Scala 1:100

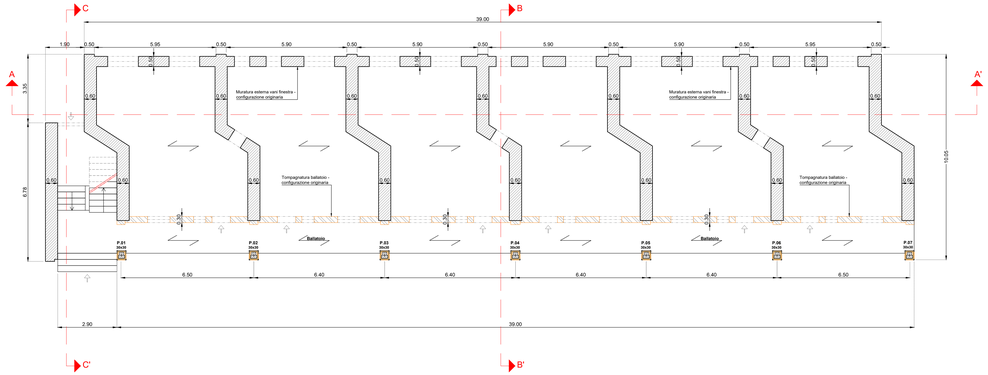

PIANTA DELLE FONDAZIONI

Desunta dagli elaborati allegati all'intervento di consolidamento e risanamento (Edifici 8/9/10) approvato con deliberazione del C.d.a. N.130-562 in data 22/09/1997 - Deposito Genio civile del 27/02/2002

Scala 1:100

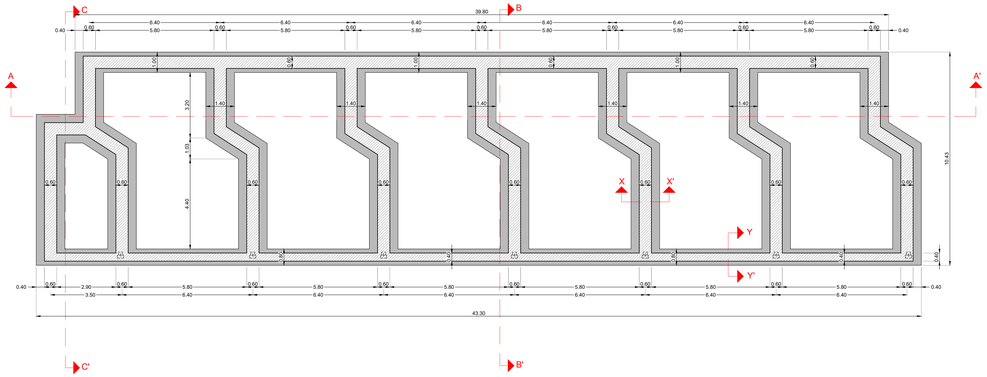

PIANTA DEI FILI FISSI

Scala 1:100

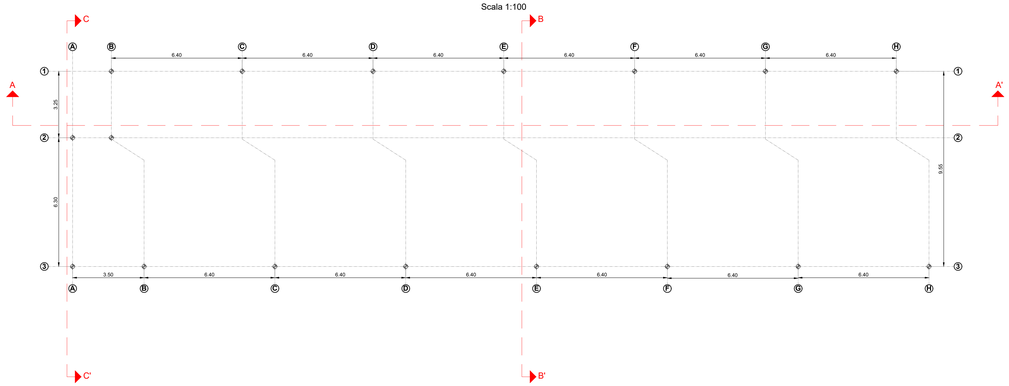

ACER CAMPANIA

Agenzia Campana per l'Edilizia Residenziale
Dipartimento di Napoli

Fondo complementare al PNRR:
Programma "Sicuro, verde e sociale - Riqualificazione dell'edilizia residenziale pubblica"

Recupero parziale del Rione San Francesco, 1° stralcio n.288 alloggi "Miglioramento sismico - Efficientamento energetico - Riqualificazione degli spazi pubblici.
Comune di Napoli, località Rione San Francesco - via Onorato Fava - Codice 9111"

PROGETTO DI FATTIBILITÀ TECNICO - ECONOMICA

Committente:
ACER CAMPANIA - Dipartimento di Napoli
Responsabile Unico del Provvedimento: Arch. Renzo Troiano;
Coordinatore Progettuale: Ing. Luigi Ghezzi;
Coordinatore Progettuale: Arch. Antonietta De Vivo.

TITOLO ELABORATO

RILIEVO STRUTTURALE EDIFICIO N.13
PIANTA FONDAZIONE, PIANTA FILI FISSI,
CARPENTERIE IMPALCATI, PIANTA COPERTURE

☐ DESCRITTIVI
☐ ECONOMICI
☐ SICUREZZA
☐ ARCHITETTONICI
☒ STRUTTURALI
☐ IMPIANTISTICI

Attività di Rilievo

Gamma Ingegneria società cooperativa
Gamma Ingegneria soc. coop.
Viale M. Cristina di Savoia 28/A - 80122 Napoli
e.mail: info@gammaingegneria.com
www.gammaingegneria.com
tel.: +39 081 66 87 08 / fax:+39 081 2140751

DIRETTORE TECNICO: Ing. Nicola Marchetti

SUPPORTO AI RILIEVI:
Rilievi Architettonici - Ing. Maria Danzi
Rilievi Strutturali - Ing. Antonio Ponticelli

REV:	DATA	OGGETTO	APPROVAZIONE:
00	Ottobre 2022	Prima emissione	
01			
02			

RILIEVO	ELABORAZIONE	SCALA:	*ELABORATO*
AP	AP	1:100	PTFE_EG_ST_RIL_13_00
VERIFICA	APPROVAZIONE	FORMATO:	
NM	NM	A0	