

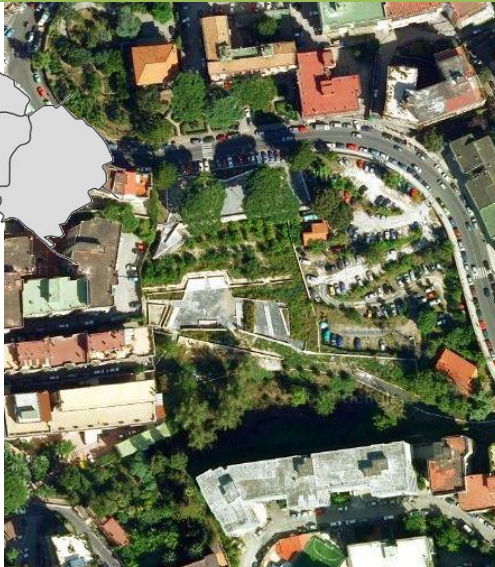

napoli parchi



Il Parco Agricolo "Salvatore Buglione", recentemente inaugurato, è un'area verde di circa 10.000 mq. E' così denominato per la presenza di consistente reliquato della antica destinazione agricola che, nella parte alta, è testimoniata dalla presenza di un bell'agrumeto, mentre, nella porzione inferiore, oggi non aperta al pubblico, si evidenziano ancora i terrazzamenti ed alcuni annosi pioppi tipici del paesaggio agricolo dell'area nord di Napoli. È stato fortemente voluto dall' Amministrazione Comunale per poter lasciare un ambiente rurale in piena città, nel quartiere Rione Alto. Dedicato a Salvatore Buglione, vittima, nel 2006, di una rapina alla vicina edicola di via P. Castellino. All'interno vi è presente una fontana che all'occorrenza può diventare un palco per spettacoli e un'area giochi dedicata ai bambini. Inoltre vi sono degli spazi che potranno essere adibiti in seguito ad orti didattici.

municipalità 5



Parco Agricolo "Salvatore Buglione" Via Domenico Fontana – Arenella

Informazioni per i visitatori

- RECINZIONE
- INGRESSO
- PERCORSO
- AREA CONTIGUA
- AREA ATTREZZATA
- AREA PAVIMENTATA
- SPECCHI D'ACQUA
- AREA PER LO SPORT
- SERVIZI IGIENICI
- SERVIZI IGIENICI PER DISABILI
- PUNTO DI RISTORO
- AREA DI SOSTA
- GIOCHI PER BAMBINI
- AREA PER SPETTACOLI
- EVIDENZA ARCHITETTONICA
- PUNTO PANORAMICO
- AREA TEMATICA (labirinto verde)
- POSTO DI SORVEGLIANZA
- SISTEMA DI RISALITA PER DISABILI
- SISTEMI DI COLLEGAMENTO MECCANICO

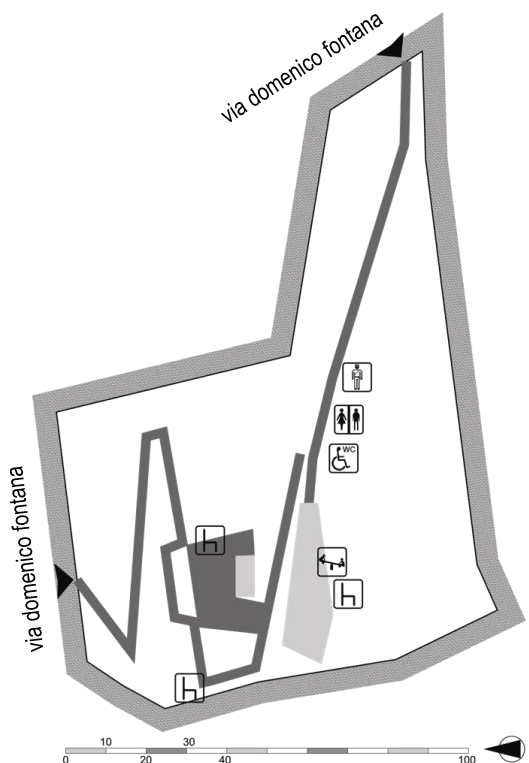

orari
 apertura alle ore 7.00 tutto l'anno
 chiusura alle ore 17.00 dal 1° ottobre al 31 marzo
 chiusura alle ore 20.30 dal 1° aprile al 30 settembre

mezzi di trasporto
 linea 1 Metropolitana fermata Medaglie d'Oro

ingressi
 via Domenico Fontana

attrezzature
 aree di sosta, area eventi, servizi igienici, area gioco per bambini

gestione
 comune di Napoli



46 parco agricolo "salvatore buglione"

