

Mapa della Corradini destinata ad attività collettive

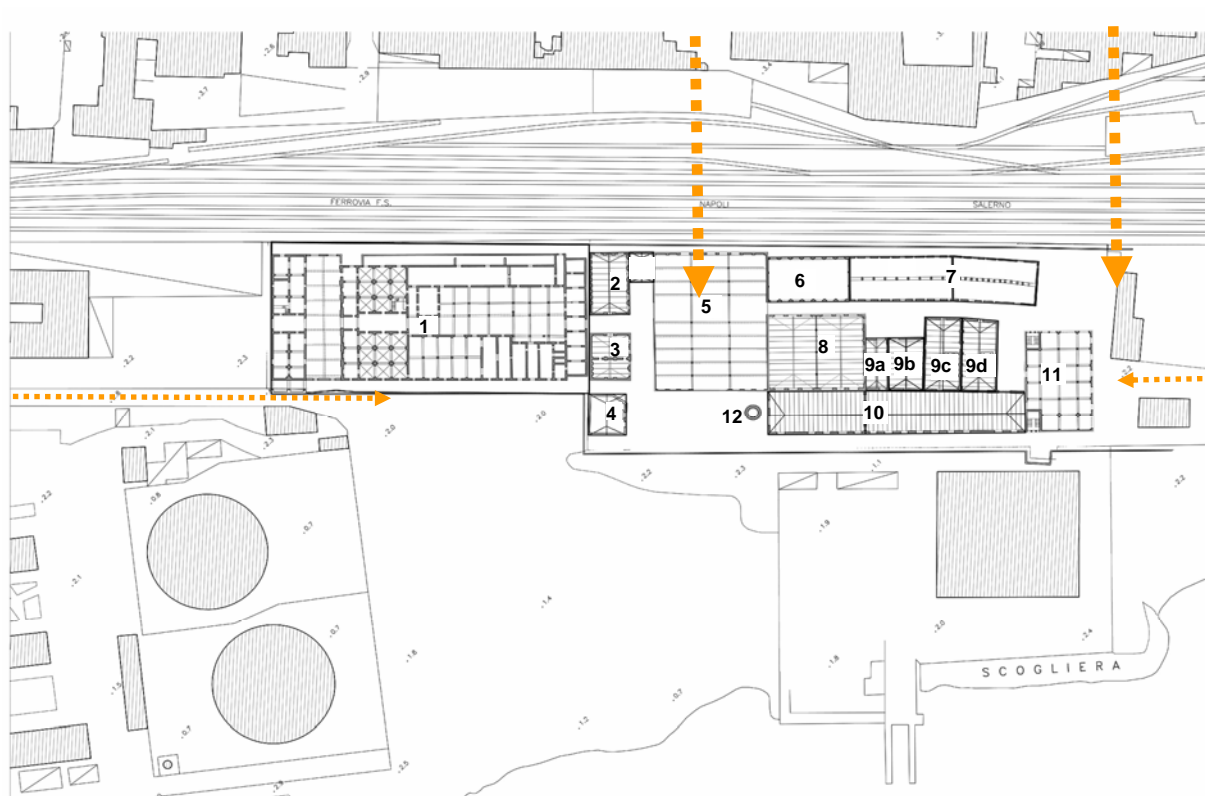

Stralcio della mappa della Corradini destinata ad attrezzature pubbliche (le frecce indicano gli accessi)

Regione: Campania	Provincia: Napoli	Comune: Napoli	Frazione Località	San Giovanni a Teduccio	Via Piazza
Fabbricato	Sezione censuaria n°	Foglio catastale n° 2	Particella catastale n° 106		
STATO DI CONSERVAZIONE					
buone <input type="checkbox"/>	mediocri <input checked="" type="checkbox"/>	pessime <input type="checkbox"/>	crollo parziale <input type="checkbox"/>	crollo totale <input type="checkbox"/>	

CRITERI DIMENSIONALI

superficie coperta **4940 MQ**

DESTINAZIONI D'USO

destinazione originaria **Fabbrica pellami fratelli De Simone**

DATA DI FONDAZIONE

data di fondazione **(?)**

NOTE

**La struttura originaria è in tufo.
E' costituita da fabbricati disomogenei di diversa
altezza unificati tra loro dalla chiusura del cortile
centrale con una struttura in cemento armato.**

TIPOLOGIA ARCHITETTONICA

capannone/i ad 1 livello edificio multipiano
 edificio a corte edifici o impianti con caratteristiche singolari

TIPO DI COPERTURA

piana a volta
 a spiovente mista
 a shed

STRUTTURA PORTANTE

intelaiatura in cemento armato muratura portante
 intelaiatura metallica struttura mista

MATERIALI COSTRUTTIVI

cemento armato legno
 tufo ferro
 mattoni

Caratteristiche architettoniche di rilievo

Nessuna

Elementi di identificazione grafica e fotografica



PROPRIETA'

pubblica privata mista

PROTEZIONE ESISTENTE

42/2004 → 1089/1939

PROTEZIONE PROPOSTA

Regione: Campania	Provincia: Napoli	Comune: Napoli	Frazione Località	San Giovanni a Teduccio	Via Piazza
Fabbricato	a	Sezione censuaria n°	Foglio catastale n°	2	Particella catastale n° 496
STATO DI CONSERVAZIONE					
buone	<input type="checkbox"/>	mediocri	<input type="checkbox"/>	pessime	<input checked="" type="checkbox"/>
				crollo parziale	<input type="checkbox"/>
				crollo totale	<input type="checkbox"/>

CRITERI DIMENSIONALI

superficie coperta **280 MQ**

DESTINAZIONI D'USO

destinazione originaria

DATA DI FONDAZIONE

data di fondazione **(?)**

NOTE

La particella 496 è costituita da 3 piccoli edifici, la cui funzione non è chiara.

Restano alcuni muri perimetrali.

TIPOLOGIA ARCHITETTONICA

capannone/i ad 1 livello edificio multipiano
 edificio a corte edifici o impianti con caratteristiche singolari

TIPO DI COPERTURA

piana a volta
 a spiovente mista
 a shed

STRUTTURA PORTANTE

intelaiatura in cemento armato muratura portante
 intelaiatura metallica struttura mista

MATERIALI COSTRUTTIVI

cemento armato legno
 tufo ferro
 mattoni

Caratteristiche architettoniche di rilievo

Nessuna

Elementi di identificazione grafica e fotografica

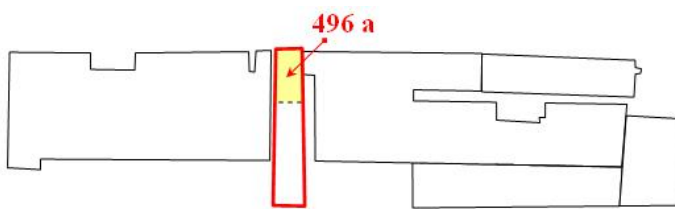

PROPRIETA'

pubblica privata mista

PROTEZIONE ESISTENTE

42/2004 → 1089/1939

PROTEZIONE PROPOSTA

Regione: Campania	Provincia: Napoli	Comune: Napoli	Frazione Località	San Giovanni a Teduccio	Via Piazza
Fabbricato	b	Sezione censuaria n°	Foglio catastale n°	2	Particella catastale n° 496
STATO DI CONSERVAZIONE					
buone	<input type="checkbox"/>	mediocri	<input type="checkbox"/>	pessime	<input checked="" type="checkbox"/>
		crollo parziale	<input type="checkbox"/>	crollo totale	
				<input type="checkbox"/>	<input type="checkbox"/>

CRITERI DIMENSIONALI

superficie coperta **227 MQ**

DESTINAZIONI D'USO

destinazione originaria

DATA DI FONDAZIONE

data di fondazione **(?)**

NOTE

Restano alcuni muri perimetrali.

TIPOLOGIA ARCHITETTONICA

capannone/i ad 1 livello edificio multipiano

edificio a corte edifici o impianti con caratteristiche singolari

TIPO DI COPERTURA

piana a volta

a spiovente mista

a shed

STRUTTURA PORTANTE

intelaiatura in cemento armato muratura portante

intelaiatura metallica struttura mista

MATERIALI COSTRUTTIVI

cemento armato legno

tufo ferro

mattoni

Caratteristiche architettoniche di rilievo

Nessuna

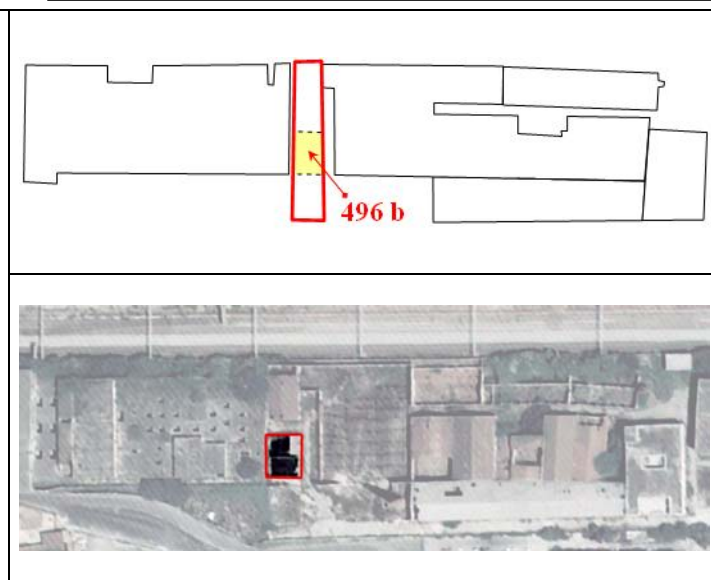

PROPRIETA'		
pubblica	<input checked="" type="checkbox"/>	privata
		mista
		<input type="checkbox"/>
PROTEZIONE ESISTENTE		PROTEZIONE PROPOSTA
42/2004 → 1089/1939		

Regione: Campania	Provincia: Napoli	Comune: Napoli	Frazione Località	San Giovanni a Teduccio	Via Piazza
Fabbricato	c	Sezione censuaria n°	Foglio catastale n°	2	Particella catastale n° 496
STATO DI CONSERVAZIONE					
buone	<input type="checkbox"/>	mediocri	<input type="checkbox"/>	pessime	<input type="checkbox"/>
				crollo parziale	<input type="checkbox"/>
					crollo totale ■

CRITERI DIMENSIONALI

superficie coperta **190 MQ**

DESTINAZIONI D'USO

destinazione originaria

DATA DI FONDAZIONE

data di fondazione **(?)**

NOTE

TIPOLOGIA ARCHITETTONICA

capannone/i ad 1 livello edificio multipiano

edificio a corte edifici o impianti con caratteristiche singolari

TIPO DI COPERTURA

piana a volta

a spiovente mista

a shed

STRUTTURA PORTANTE

intelaiatura in cemento armato muratura portante

intelaiatura metallica struttura mista

MATERIALI COSTRUTTIVI

cemento armato legno

tufo ferro

mattoni

Caratteristiche architettoniche di rilievo

Nessuna

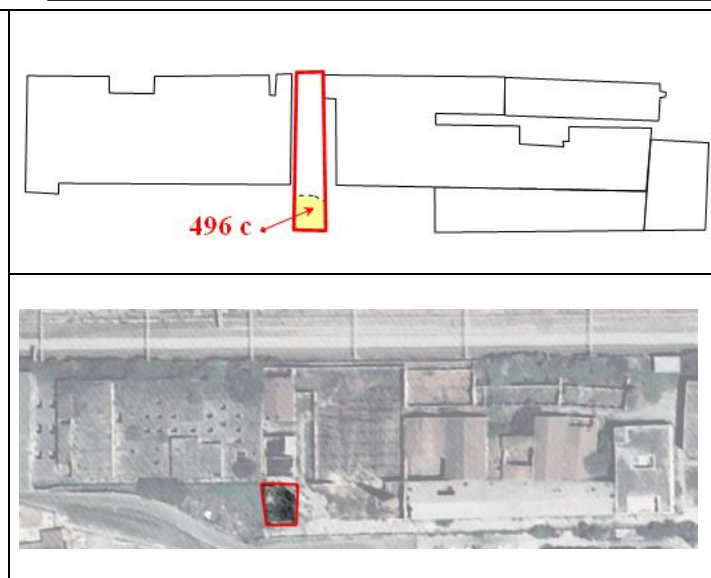

PROPRIETA'

pubblica **■** privata mista

PROTEZIONE ESISTENTE **42/2004 → 1089/1939**

PROTEZIONE PROPOSTA

Regione: Campania	Provincia: Napoli	Comune: Napoli	Frazione Località	San Giovanni a Teduccio	Via Piazza
Fabbricato	c	Sezione censuaria n°	Foglio catastale n°	2	Particella catastale n° 538
STATO DI CONSERVAZIONE					
buone	<input type="checkbox"/>	mediocri	<input type="checkbox"/>	pessime	<input type="checkbox"/>
				crollo parziale	<input type="checkbox"/>
					crollo totale ■

CRITERI DIMENSIONALI

superficie coperta **2100 MQ**

DESTINAZIONI D'USO

destinazione originaria **Trafileria verghe e deposito**

DATA DI FONDAZIONE

data di fondazione **1950 circa**

NOTE

Edificio degli anni 50 con la muratura crollata. Nel 2002 restano in piedi solo alcune strutture metalliche, al 2007 asportate.

TIPOLOGIA ARCHITETTONICA

capannone/i ad 1 livello **■** edificio multipiano

edificio a corte edifici o impianti con caratteristiche singolari

TIPO DI COPERTURA

piana a volta

a spiovente **■** mista

a shed

STRUTTURA PORTANTE

intelaiatura in cemento armato muratura portante

intelaiatura metallica **■** struttura mista

MATERIALI COSTRUTTIVI

cemento armato legno

tufo ferro **■**

mattoni

Caratteristiche architettoniche di rilievo

Nessuna

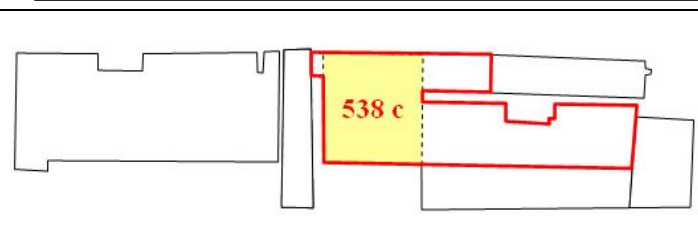

PROPRIETA'		
pubblica ■	privata <input type="checkbox"/>	mista <input type="checkbox"/>
PROTEZIONE ESISTENTE		PROTEZIONE PROPOSTA
42/2004 → 1089/1939		

Regione: Campania	Provincia: Napoli	Comune: Napoli	Frazione Località	San Giovanni a Teduccio	Via Piazza
Fabbricato	d	Sezione censuaria n°	Foglio catastale n°	2	Particella catastale n° 538

STATO DI CONSERVAZIONE					
buone	<input type="checkbox"/>	mediocri	<input type="checkbox"/>	pessime	<input type="checkbox"/>
				crollo parziale	<input checked="" type="checkbox"/>
				crollo totale	<input type="checkbox"/>

CRITERI DIMENSIONALI

superficie coperta **450 MQ**

DESTINAZIONI D'USO

destinazione originaria **Laminatoio piccolo**

DATA DI FONDAZIONE

data di fondazione **(?)**

NOTE

Restano in piedi alcuni muri perimetrali.

TIPOLOGIA ARCHITETTONICA

capannone/i ad 1 livello edificio multipiano

edificio a corte edifici o impianti con caratteristiche singolari

TIPO DI COPERTURA

piana a volta

a spiovente mista

a shed

STRUTTURA PORTANTE

intelaiatura in cemento armato muratura portante

intelaiatura metallica struttura mista

MATERIALI COSTRUTTIVI

cemento armato legno

tufo ferro

mattoni

Caratteristiche architettoniche di rilievo

Nessuna

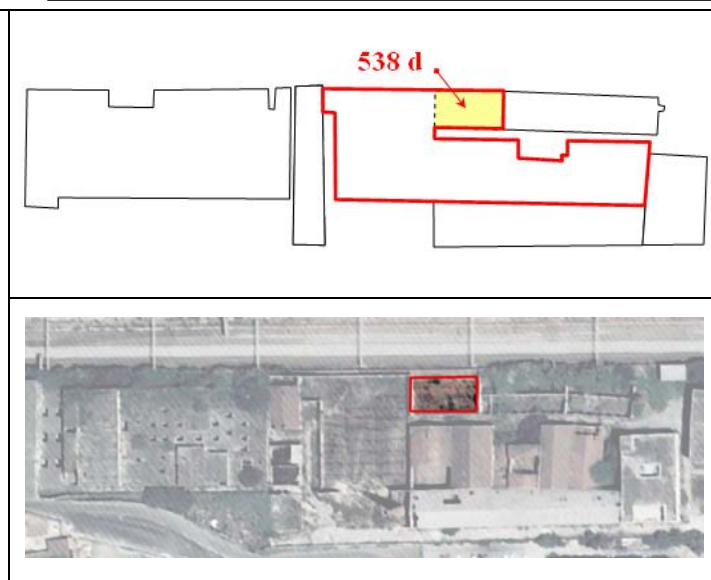

PROPRIETA'		
pubblica	<input checked="" type="checkbox"/>	privata
		mista
PROTEZIONE ESISTENTE	PROTEZIONE PROPOSTA	
42/2004 → 1089/1939		

Regione: Campania	Provincia: Napoli	Comune: Napoli	Frazione Località	San Giovanni a Teduccio	Via Piazza
Fabbricato	d	Sezione censuaria n°	Foglio catastale n°	2	Particella catastale n° 538
STATO DI CONSERVAZIONE					
buone	<input type="checkbox"/>	mediocri	<input type="checkbox"/>	pessime	<input type="checkbox"/>
				crollo parziale	<input checked="" type="checkbox"/>
				crollo totale	<input type="checkbox"/>

CRITERI DIMENSIONALI

superficie coperta **450 MQ**

DESTINAZIONI D'USO

destinazione originaria **Laminatoio piccolo**

DATA DI FONDAZIONE

data di fondazione **(?)**

NOTE

Restano in piedi alcuni muri perimetrali.

TIPOLOGIA ARCHITETTONICA

capannone/i ad 1 livello edificio multipiano

edificio a corte edifici o impianti con caratteristiche singolari

TIPO DI COPERTURA

piana a volta

a spiovente mista

a shed

STRUTTURA PORTANTE

intelaiatura in cemento armato muratura portante

intelaiatura metallica struttura mista

MATERIALI COSTRUTTIVI

cemento armato legno

tufo ferro

mattoni

Caratteristiche architettoniche di rilievo

Nessuna

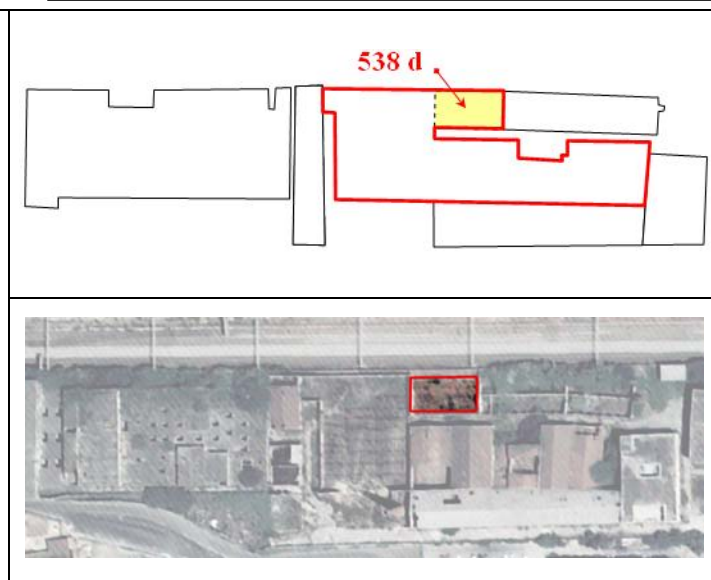

PROPRIETA'		
pubblica	<input checked="" type="checkbox"/>	privata
		mista
PROTEZIONE ESISTENTE	PROTEZIONE PROPOSTA	
42/2004 → 1089/1939		

Regione: Campania	Provincia: Napoli	Comune: Napoli	Frazione Località	San Giovanni a Teduccio	Via Piazza
Fabbricato	Sezione censuaria n°	Foglio catastale n° 2	Particella catastale n° 492		

STATO DI CONSERVAZIONE									
buone	<input type="checkbox"/>	mediocri	<input type="checkbox"/>	pessime	<input type="checkbox"/>	crollo parziale	<input type="checkbox"/>	crollo totale	<input type="checkbox"/>

CRITERI DIMENSIONALI

superficie coperta **992 MQ**

DESTINAZIONI D'USO

destinazione originaria **Pressa barre e Magazzino ottone**

DATA DI FONDAZIONE

data di fondazione

NOTE

TIPOLOGIA ARCHITETTONICA

capannone/i ad 1 livello edificio multipiano

edificio a corte edifici o impianti con caratteristiche singolari

TIPO DI COPERTURA

piana a volta

a spiovente mista

a shed

STRUTTURA PORTANTE

intelaiatura in cemento armato muratura portante

intelaiatura metallica struttura mista

MATERIALI COSTRUTTIVI

cemento armato legno

tufo ferro

mattoni

Caratteristiche architettoniche di rilievo

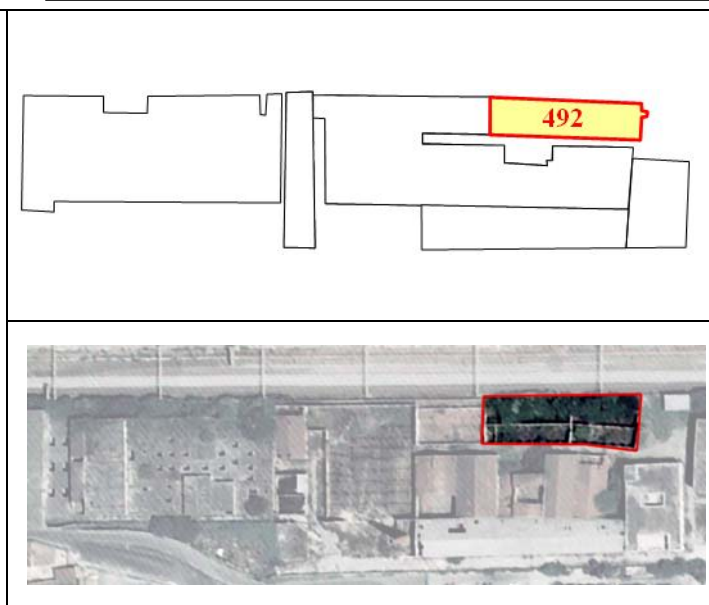
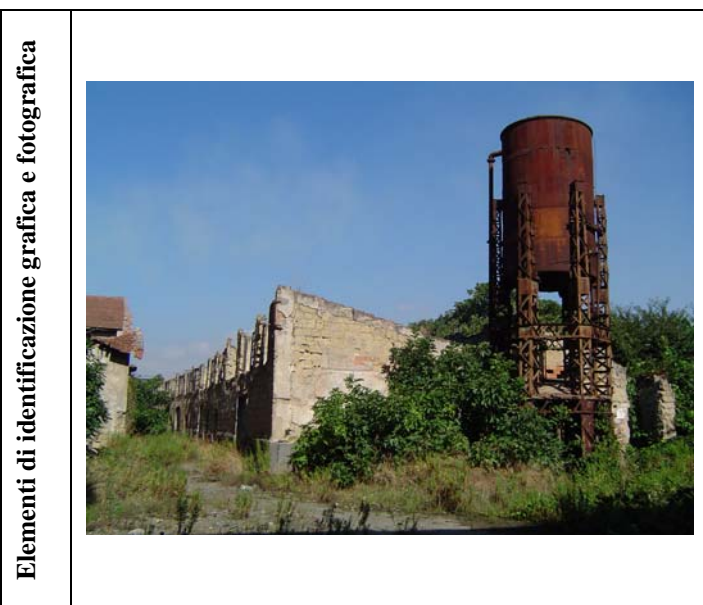

PROPRIETA'					
pubblica	<input checked="" type="checkbox"/>	privata	<input type="checkbox"/>	mista	<input type="checkbox"/>
PROTEZIONE ESISTENTE			PROTEZIONE PROPOSTA		
42/2004 → 1089/1939					

Regione: Campania	Provincia: Napoli	Comune: Napoli	Frazione Località	San Giovanni a Teduccio	Via Piazza
Fabbricato	b	Sezione censuaria n°	Foglio catastale n°	2	Particella catastale n° 538
STATO DI CONSERVAZIONE					
buone	<input type="checkbox"/>	mediocri	<input type="checkbox"/>	pessime	<input type="checkbox"/>
				crollo parziale	<input type="checkbox"/>
					crollo totale <input type="checkbox"/>

CRITERI DIMENSIONALI

superficie coperta **930 MQ**

DESTINAZIONI D'USO

destinazione originaria **Fonderia getti**

DATA DI FONDAZIONE

data di fondazione **(?)**

NOTE

La copertura è stata del tutto asportata.

TIPOLOGIA ARCHITETTONICA

capannone/i ad 1 livello edificio multipiano
 edificio a corte edifici o impianti con caratteristiche singolari

TIPO DI COPERTURA

piana a volta
 a spiovente mista
 a shed

STRUTTURA PORTANTE

intelaiatura in cemento armato muratura portante
 intelaiatura metallica struttura mista

MATERIALI COSTRUTTIVI

cemento armato legno
 tufo ferro
 mattoni

Caratteristiche architettoniche di rilievo

**Capriata tipo Polanceau.
 Pilastrini in ghisa.
 Notevole pregio architettonico.**

Elementi di identificazione grafica e fotografica

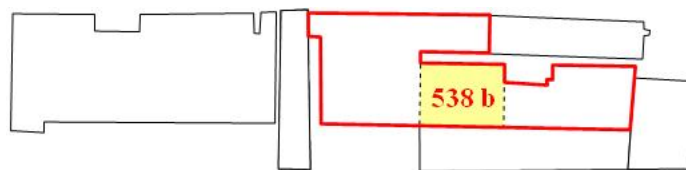

PROPRIETA'

pubblica privata mista

PROTEZIONE ESISTENTE

42/2004 → 1089/1939

PROTEZIONE PROPOSTA

Regione: Campania	Provincia: Napoli	Comune: Napoli	Frazione Località	San Giovanni a Teduccio	Via Piazza
Fabbricato	b	Sezione censuaria n°	Foglio catastale n°	2	Particella catastale n° 538

STATO DI CONSERVAZIONE									
buone	<input type="checkbox"/>	mediocri	<input type="checkbox"/>	pessime	<input type="checkbox"/>	crollo parziale	<input type="checkbox"/>	crollo totale	<input type="checkbox"/>

CRITERI DIMENSIONALI

superficie coperta **930 MQ**

DESTINAZIONI D'USO

destinazione originaria **Fonderia getti**

DATA DI FONDAZIONE

data di fondazione **(?)**

NOTE

La copertura è stata del tutto asportata.

TIPOLOGIA ARCHITETTONICA

capannone/i ad 1 livello edificio multipiano

edificio a corte edifici o impianti con caratteristiche singolari

TIPO DI COPERTURA

piana a volta

a spiovente mista

a shed

STRUTTURA PORTANTE

intelaiatura in cemento armato muratura portante

intelaiatura metallica struttura mista

MATERIALI COSTRUTTIVI

cemento armato legno

tuofo ferro

mattoni

Caratteristiche architettoniche di rilievo

Capriata tipo Polanceau.

Pilastrini in ghisa.

Notevole pregio architettonico.

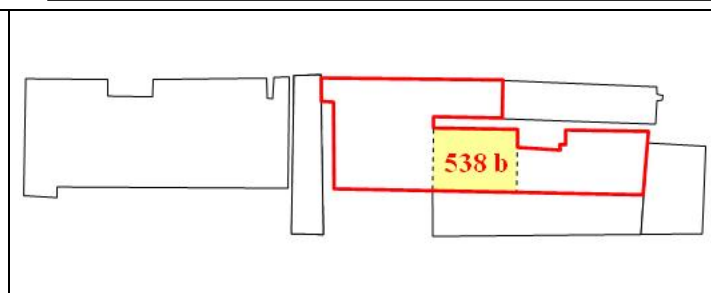

PROPRIETA'					
pubblica	<input checked="" type="checkbox"/>	privata	<input type="checkbox"/>	mista	<input type="checkbox"/>
PROTEZIONE ESISTENTE			PROTEZIONE PROPOSTA		
42/2004 → 1089/1939					

Regione: Campania	Provincia: Napoli	Comune: Napoli	Frazione Località	San Giovanni a Teduccio	Via Piazza
Fabbricato	a	Sezione censuaria n°	Foglio catastale n°	2	Particella catastale n° 538
STATO DI CONSERVAZIONE					
buone	<input type="checkbox"/>	mediocri	<input checked="" type="checkbox"/>	pessime	<input type="checkbox"/>
				crollo parziale	<input type="checkbox"/>
					crollo totale <input type="checkbox"/>

CRITERI DIMENSIONALI

superficie coperta **950 MQ**

DESTINAZIONI D'USO

destinazione originaria **Raffinaggio forno a muffold e Magazzino Ottone**

DATA DI FONDAZIONE

data di fondazione **(?)**

NOTE

La particella 538 è costituita di 4 edifici con funzioni differenti, contraddistinti con lettere a, b, c, d.

TIPOLOGIA ARCHITETTONICA

capannone/i ad 1 livello edificio multipiano

edificio a corte edifici o impianti con caratteristiche singolari

TIPO DI COPERTURA

piana a volta

a spiovente mista

a shed

STRUTTURA PORTANTE

intelaiatura in cemento armato murata portante

intelaiatura metallica struttura mista

MATERIALI COSTRUTTIVI

cemento armato legno

tufo ferro

mattoni

Caratteristiche architettoniche di rilievo

Capriate in legno con catena in acciaio



PROPRIETA'					
pubblica	<input checked="" type="checkbox"/>	privata	<input type="checkbox"/>	mista	<input type="checkbox"/>
PROTEZIONE ESISTENTE			PROTEZIONE PROPOSTA		
42/2004 → 1089/1939					

Regione: Campania	Provincia: Napoli	Comune: Napoli	Frazione Località	San Giovanni a Teduccio	Via Piazza
Fabbricato	Sezione censuaria n°	Foglio catastale n° 2	Particella catastale n° 389		
STATO DI CONSERVAZIONE					
buone <input type="checkbox"/>	mediocri <input checked="" type="checkbox"/>	pessime <input type="checkbox"/>	crollo parziale <input type="checkbox"/>	crollo totale <input type="checkbox"/>	

CRITERI DIMENSIONALI

superficie coperta **1520 MQ**

DESTINAZIONI D'USO

destinazione originaria **Raffinaggio Cubilotti**

DATA DI FONDAZIONE

data di fondazione **(?)**

NOTE

TIPOLOGIA ARCHITETTONICA

capannone/i ad 1 livello edificio multipiano
 edificio a corte edifici o impianti con caratteristiche singolari

TIPO DI COPERTURA

piana a volta
 a spiovente mista
 a shed

STRUTTURA PORTANTE

intelaiatura in cemento armato murata portante
 intelaiatura metallica struttura mista

MATERIALI COSTRUTTIVI

cemento armato legno
 tufo ferro
 mattoni

Caratteristiche architettoniche di rilievo

Copertura a capriate di tipo Polanceau con tiranti e contraffissi.

Elementi di identificazione grafica e fotografica

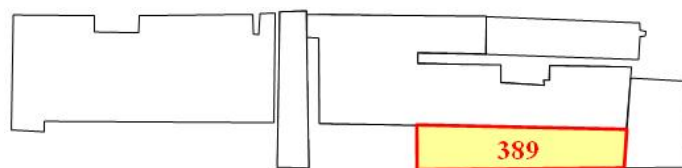

PROPRIETA'

pubblica privata mista

PROTEZIONE ESISTENTE

42/2004 → 1089/1939

PROTEZIONE PROPOSTA

Regione: Campania	Provincia: Napoli	Comune: Napoli	Frazione Località	San Giovanni a Teduccio	Via Piazza
Fabbricato	Sezione censuaria n°	Foglio catastale n° 2	Particella catastale n° 490		
STATO DI CONSERVAZIONE					
buone	<input type="checkbox"/>	mediocri	<input type="checkbox"/>	pessime	<input type="checkbox"/>
			crollo parziale	<input checked="" type="checkbox"/>	crollo totale
<input type="checkbox"/>					

CRITERI DIMENSIONALI

superficie coperta **951 MQ**

DESTINAZIONI D'USO

destinazione originaria **Ufficio e magazzino spedizioni**

DATA DI FONDAZIONE

data di fondazione **1917 (?)**

NOTE

In parte crollato nel dicembre 2006.

TIPOLOGIA ARCHITETTONICA

capannone/i ad 1 livello edificio multipiano
 edificio a corte edifici o impianti con caratteristiche singolari

TIPO DI COPERTURA

piana a volta
 a spiovente mista
 a shed

STRUTTURA PORTANTE

intelaiatura in cemento armato murata portante
 intelaiatura metallica struttura mista

MATERIALI COSTRUTTIVI

cemento armato legno
 tufo ferro
 mattoni

Caratteristiche architettoniche di rilievo

Palazzina in stile liberty
Inizio secolo XX

Elementi di identificazione grafica e fotografica

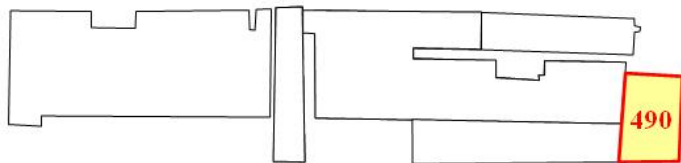

PROPRIETA'					
pubblica	<input checked="" type="checkbox"/>	privata	<input type="checkbox"/>	mista	<input type="checkbox"/>
PROTEZIONE ESISTENTE			PROTEZIONE PROPOSTA		
42/2004 → 1089/1939					