

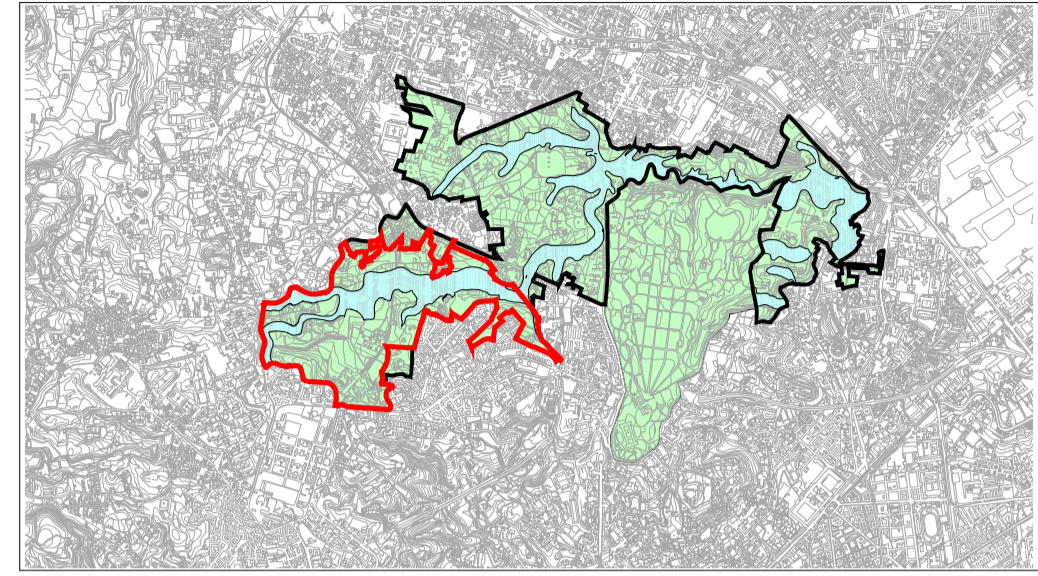

COMUNE DI NAPOLI
 Dipartimento urbanistica
 Pianificazione Esecutiva delle Componenti Strutturali
 del Territorio e dell'Ambiente



Piano urbanistico attuativo ambito n. 35 - vallone San Rocco
 Stralcio Colli Aminei

Il responsabile del progetto _____ Il dirigente _____

Piano particellare descrittivo - planimetria d'insieme
 delle aree comprese nel piano particolareggiato

TAV. 23 _____ scala 1:4.000

- Perimetro dell'area stralcio del Piano urbanistico attuativo
- Fogli catastali
- Particelle catastali

