

Comune di Napoli

Direzione Centrale Pianificazione e gestione del territorio - sito UNESCO
Servizio Programma UNESCO e valorizzazione della città storica

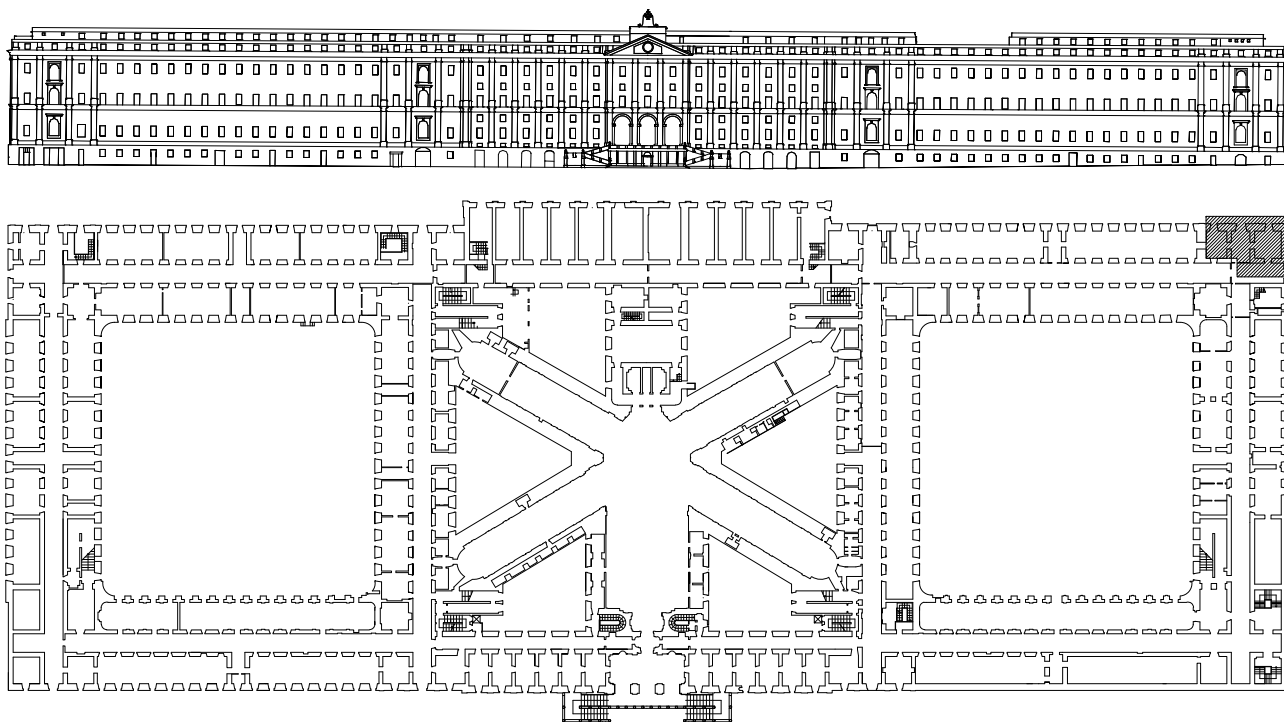

**PROGETTO DI CONSOLIDAMENTO E DI RICONFIGURAZIONE ARCHITETTONICA
(LAVORI DI RIFUNZIONALIZZAZIONE DEL REAL ALBERGO DEI POVERI)
STRALCIO LIVELLO I DEI VOLUMI POSTICI (EX SEDE POLIZIA LOCALE) DESTINATO A CENTRO DI
ACCOGLIENZA SENZA FISSA DIMORA - STRALCIO SPAZIO DOCCE**

Responsabile del procedimento

Arch. Giuseppe Pulli

RTP CROCI - REPELLIN

Progettisti:

prof. ing. Giorgio Croci capogruppo
dott. arch. Didier Repellin capogruppo
dott. ing. Mario Biritognolo
dott. arch. Francesca Brancaccio
dott. ing. Giuseppe Carluccio
dott. arch. Nicolas Detry
dott. arch. Laurence Lobry-Lajunias
dott. arch. Pascal Prunet
prof. arch. Paolo Rocchi

PROGETTO ESECUTIVO

Titolo
**DOCUMENTAZIONE
FOTOGRAFICA**

Data	DICEMBRE 2016
Scala	
Dimensione	
Nome File	RAPDEVDOC003.doc
Verificato	*
Modificato	-
Modificato	-

Commessa	Lotto	Progetto	Serie	Tipo	Num. Elaborato
R A P	D	E	V	DOC	DOC3

LAVORI DI RIFUNZIONALIZZAZIONE DEL REAL ALBERGO DEI POVERI:
STRALCIO LIVELLO I DEI VOLUMI POSTICI (EX SEDE POLIZIA LOCALE) DESTINATO A CENTRO DI ACCOGLIENZA
SENZA FISSA DIMORA - STRALCIO SPAZIO DOCCE
DOCUMENTAZIONE FOTOGRAFICA

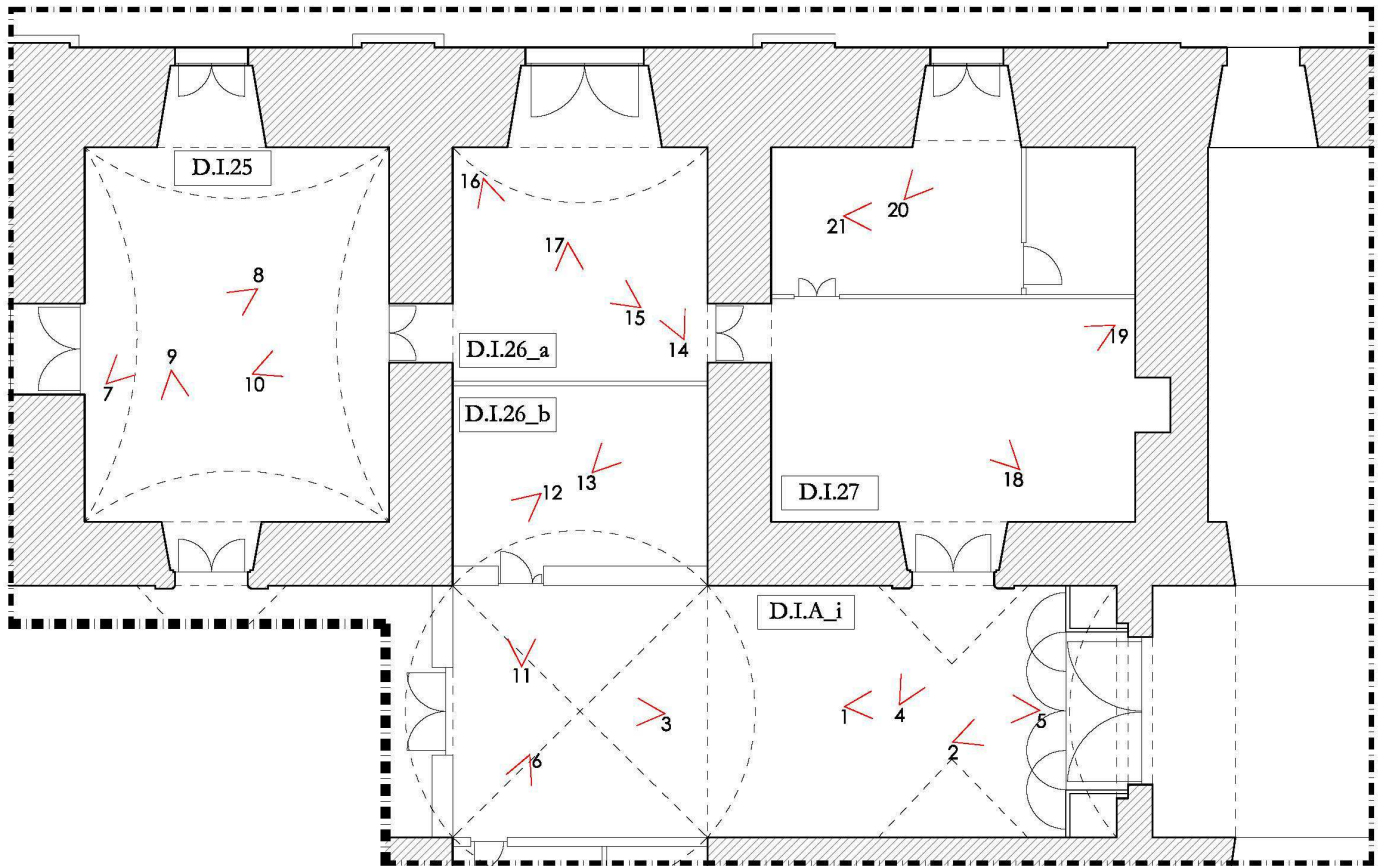

Progettista: RTP Croci Repellin Prof. Ing- Giorgio Croci – Arch. Didier Repellin
via S. Anna dei Lombardi, 16 – 80134 Napoli – tel. 081 5519274 / 081 5518338

**LAVORI DI RIFUNZIONALIZZAZIONE DEL REAL ALBERGO DEI POVERI:
STRALCIO LIVELLO I DEI VOLUMI POSTICI (EX SEDE POLIZIA LOCALE) DESTINATO A CENTRO DI ACCOGLIENZA
SENZA FISSA DIMORA - STRALCIO SPAZIO DOCCE
DOCUMENTAZIONE FOTOGRAFICA**

Ambiente D.I.A i



Figura 1



Figura 2



Figura 3

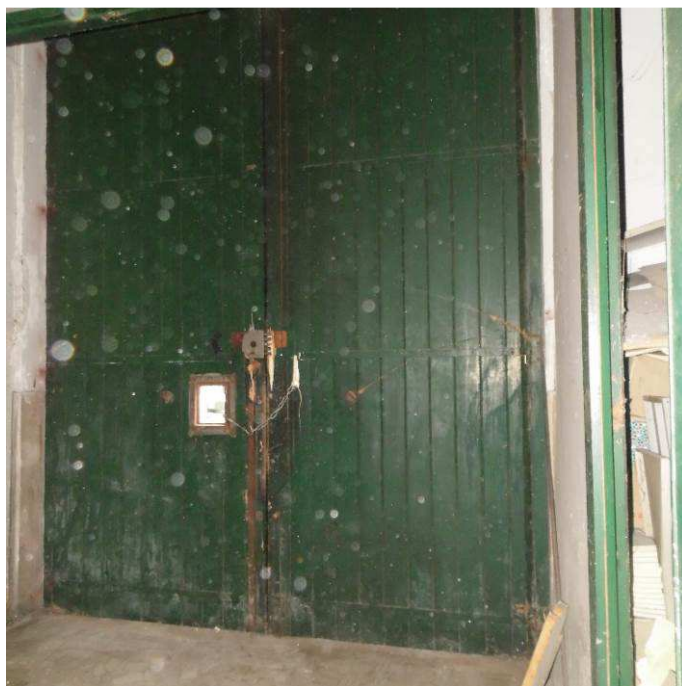

Figura 4

Progettista: RTP Croci Repellin Prof. Ing- Giorgio Croci – Arch. Didier Repellin
via S. Anna dei Lombardi, 16 – 80134 Napoli – tel. 081 5519274 / 081 5518338

**LAVORI DI RIFUNZIONALIZZAZIONE DEL REAL ALBERGO DEI POVERI:
STRALCIO LIVELLO I DEI VOLUMI POSTICI (EX SEDE POLIZIA LOCALE) DESTINATO A CENTRO DI ACCOGLIENZA
SENZA FISSA DIMORA - STRALCIO SPAZIO DOCCE
DOCUMENTAZIONE FOTOGRAFICA**

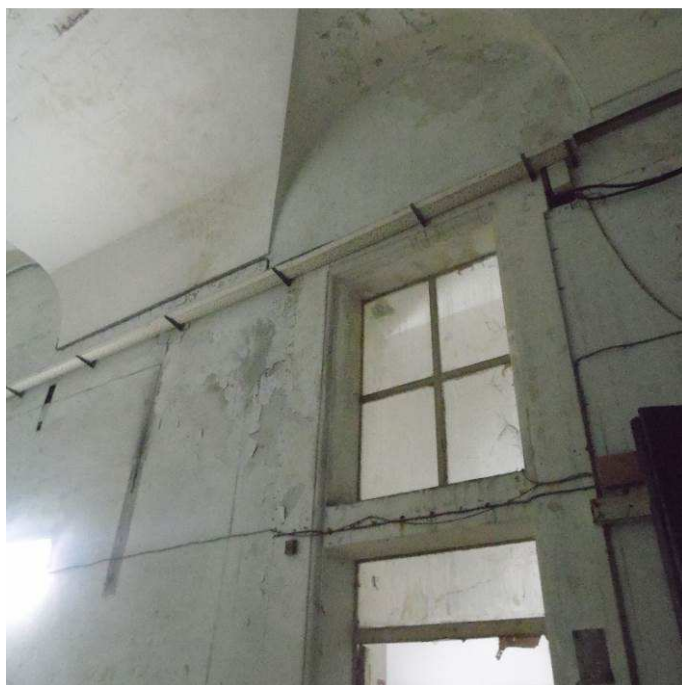

Figura 5



Figura 6

**LAVORI DI RIFUNZIONALIZZAZIONE DEL REAL ALBERGO DEI POVERI:
STRALCIO LIVELLO I DEI VOLUMI POSTICI (EX SEDE POLIZIA LOCALE) DESTINATO A CENTRO DI ACCOGLIENZA
SENZA FISSA DIMORA - STRALCIO SPAZIO DOCCE
DOCUMENTAZIONE FOTOGRAFICA**

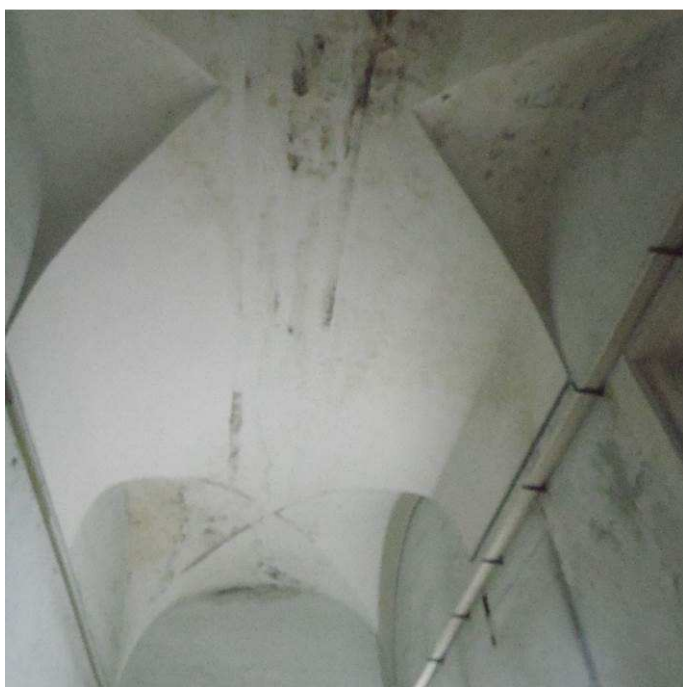
Ambiente-D.I.25

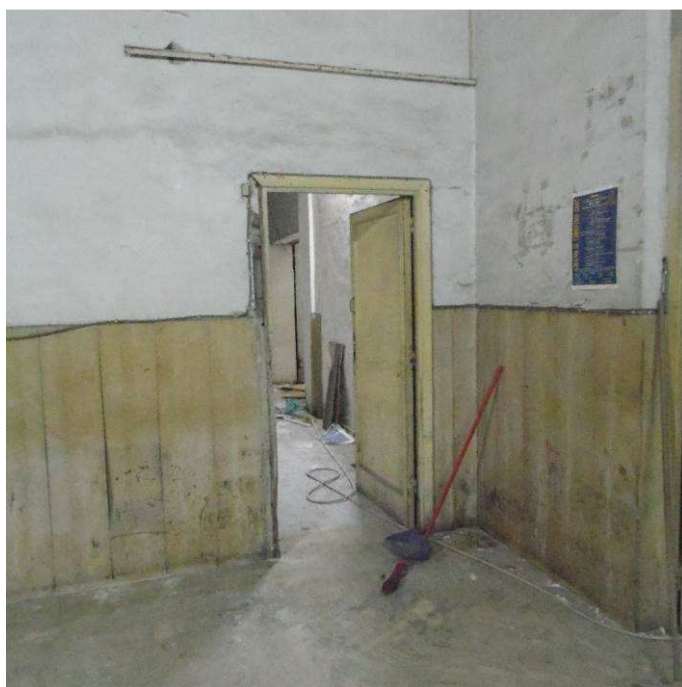

Figura 7



Figura 8



Figura 9



Figura 10

Progettista: RTP Croci Repellin Prof. Ing- Giorgio Croci – Arch. Didier Repellin
via S. Anna dei Lombardi, 16 – 80134 Napoli – tel. 081 5519274 / 081 5518338

**LAVORI DI RIFUNZIONALIZZAZIONE DEL REAL ALBERGO DEI POVERI:
STRALCIO LIVELLO I DEI VOLUMI POSTICI (EX SEDE POLIZIA LOCALE) DESTINATO A CENTRO DI ACCOGLIENZA
SENZA FISSA DIMORA - STRALCIO SPAZIO DOCCE
DOCUMENTAZIONE FOTOGRAFICA**

Ambiente-D.I.26 b



Figura 11



Figura 12



Figura 13

Progettista: RTP Croci Repellin Prof. Ing- Giorgio Croci – Arch. Didier Repellin
via S. Anna dei Lombardi, 16 – 80134 Napoli – tel. 081 5519274 / 081 5518338

**LAVORI DI RIFUNZIONALIZZAZIONE DEL REAL ALBERGO DEI POVERI:
STRALCIO LIVELLO I DEI VOLUMI POSTICI (EX SEDE POLIZIA LOCALE) DESTINATO A CENTRO DI ACCOGLIENZA
SENZA FISSA DIMORA - STRALCIO SPAZIO DOCCE
DOCUMENTAZIONE FOTOGRAFICA**

Ambiente-D.I.26 a



Figura 14



Figura 15



Figura 16



Figura 17

Progettista: RTP Croci Repellin Prof. Ing- Giorgio Croci – Arch. Didier Repellin
via S. Anna dei Lombardi, 16 – 80134 Napoli – tel. 081 5519274 / 081 5518338

**LAVORI DI RIFUNZIONALIZZAZIONE DEL REAL ALBERGO DEI POVERI:
STRALCIO LIVELLO I DEI VOLUMI POSTICI (EX SEDE POLIZIA LOCALE) DESTINATO A CENTRO DI ACCOGLIENZA
SENZA FISSA DIMORA - STRALCIO SPAZIO DOCCE
DOCUMENTAZIONE FOTOGRAFICA**

Ambiente-D.I.27



Figura 18



Figura 19



Figura 20



Figura 21

Progettista: RTP Croci Repellin Prof. Ing- Giorgio Croci – Arch. Didier Repellin
via S. Anna dei Lombardi, 16 – 80134 Napoli – tel. 081 5519274 / 081 5518338