TUTTI GLI ALLACCIAMENTI DEI SOTTOSERVIZI (IDRICO-FOGNARIO, GAS, ELETTRICO) DOVRANNO ESSERE ESEGUITI DALLA DITTA APPALTATRICE CONCORDANDO PREVENTIVAMENTE LE MODALITA' ESECUTIVE CON GLI ENTI EROGATORI DEI SERVIZI E CON LE EVENTUALI PRESCRIZIONI CHE SARANNO IMPARTITE PER COMPETENZA DAGLI UFFICI TECNICI COMUNALI.

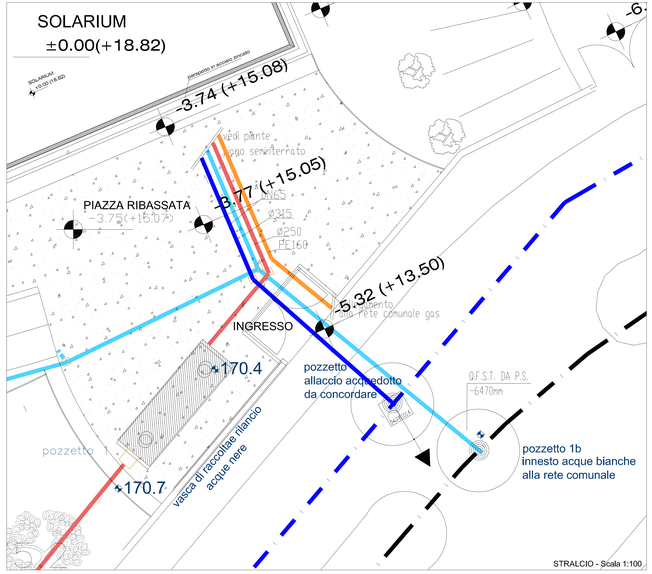

PLANIMETRIA GENERALE LINEA DI RILANCIO - scala:1:500

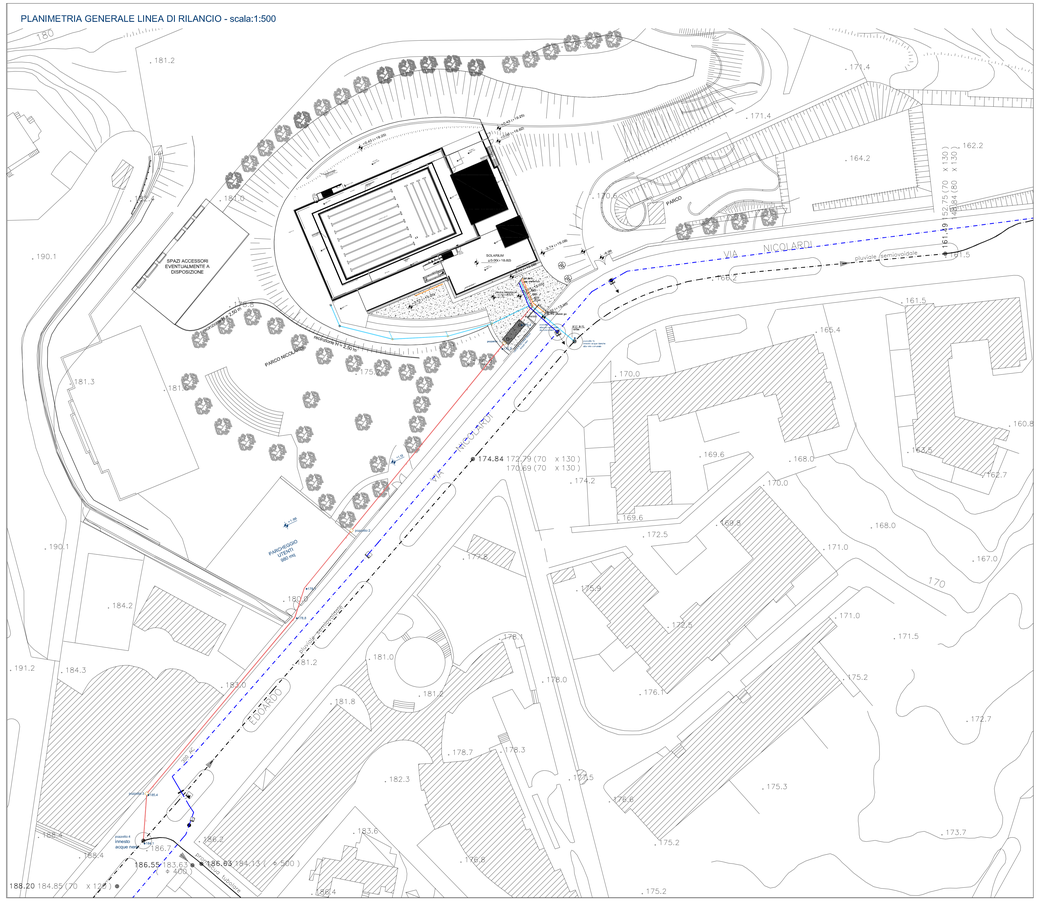

PROFILO ALTIMETRICO LINEA DI RILANCIO - scala:1:500

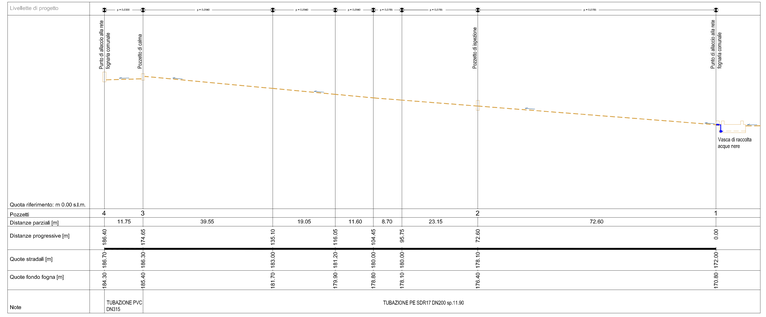

LEGENDA

- Linea di scarico acque nere realizzata con tubazioni in polietilene SDR17 nei tratti in pressione e con tubazioni in PVC nei tratti non in pressione posati con le adeguate pendenze (min 1%)
- Linea di scarico acque meteoriche in PVC posati con le adeguate pendenze (min 1%)
- Linea di allaccio acqua potabile – acciaio zincato e cavo scaldante per le linee esterne all'edificio
- Linea di allaccio alla rete gas – pead per tratti interrati – acciaio per tratti fuori terra
- Rete comunale scarico acque nere
- Rete comunale acqua potabile
- Profilo stradale
- Pozzetto di ispezione/Pozzetto di calma;
- Pozzetto di recapito
- Vasca di accumulo

NOTE

- In caso di variazione del materiale con cui è realizzata una tubazione, il progettista dovrà tener conto della perdita di carico che comporterà l'utilizzo di un diametro più ampio del diametro interno del tubo in progetto. Il diametro interno del tubo in sostituzione di quello in progetto, dovrà essere quello reale fornito dalla casa costruttrice del tubo;

- Il percorso delle tubazioni esterne, deve seguire il più possibile il tracciato indicato in progetto in caso di variazione di percorso, il nuovo tracciato non dovrà interferire con le aree in cui è previsto il passaggio di altre tubazioni;

COMUNE DI NAPOLI

Realizzazione di una piscina coperta/scoperta nel parco pubblico di Via Nicolardi

PROGETTO ESECUTIVO

Committente: Comune di Napoli
Piazza Municipio n° 10
80126 Napoli

Responsabile unico del procedimento:
Arch. Simona Fontana

Progetto:

SuA
Studio di Architettura Paolo Pettene

Via Cavallo, 2
10048 Portici (NA) Italy
T +39011 0443800
F +39011 0443805
www.studiopettene.com
info@studiopettene.com

PROGETTI: SUAM s.r.l.: Arch. Paolo Pettene, Arch. Clemente Nachella; Arch. Manuela Calzagno, Arch. Massimiliano Fogliano, Arch. Nino Virgilio, Arch. Daniela Cernicchi; Ing. Daniele Ceponiliet; Ing. Cristina Cernicchi; Ing. Filippo Rosa; Ing. Guido Galliano; Geom. Doulcio Gambino; P.I. Umberto Pettene; P.S. Ivan Calzagno

IMPIANTI TERMOFLUIDICI

OGGETTO:

Planimetria allacci

Revis.	Data	Aggiornamenti
0	Novembre 2013	

Timbro e firma:
ORDINE DEGLI ARCHITETTI PIANIFICATORI PAESAGGISTI E CONSERVATORI DELLA PROVINCIA DI TORINO
Arch. PAOLO PETTENE
N. 1883

IT 05

Scala 1:50