Comune di Napoli
Piano Particolareggiato Esecutivo di iniziativa privata
Cittadella dei servizi in via Leonardo Bianchi
zona B, sottozona Bb della Variante al PRG

committente

Centro Formazione Maestranze Edili di Napoli e Provincia

tavola n.	PD3/b
scala	1:500
oggetto	sovrapposizione stato di fatto e progetto
tipo elaborato	Piano Urbanistico Attuativo

commessa	comparto	fase	documento	rev.
055	UR	PD	003	b

rev.	data	redatto	verificato	approvato	oggetto revisione
c					
b	04/11	costa	aurino	discepolo	aggiornamento
a	07/10	costa	aurino	discepolo	prima emissione

officina d'architettura
47, via dei mille
80121 napoli
tel + 39 081 6614430
fax + 39 081 7612730
info@oda.na.it
www.oda.na.it
p. iva 07525210634
c.fiscale 6562217

coordinamento, progettazione architettonica e paesaggistica
archh. Bruno Discepolo e Alessandra Fasanaro
Ocf.a - Officina d'architettura srl
responsabile di progetto
arch. Giovanni Aurino
direttore tecnico:
arch. Alessandra Fasanaro
geotecnica:
prof. ing. Carlo Viggiani
geologia:
dott. Gaetano Ciccarelli
progettazione impianti
ing. Nicola Salzano de Luna
Servizi Integrati srl
design team:
arch. Fabrizia Costa Cimino
progettazione strutturale
ing. Filippo Cavuoto e
ing. Franco Schioppa
verifica impatto acustico
arch. Stefania Caiazzo
rilievi e perizie estimative
arch. Carlo Pennino

© Ocf.a Officina d'architettura Srl

demolizioni
ingombro fuori terra nuova edificazione
nuova edificazione
ingombro interrato/seminterrato di nuova edificazione
ingombro demolizioni
perimetrazione area intervento PUA

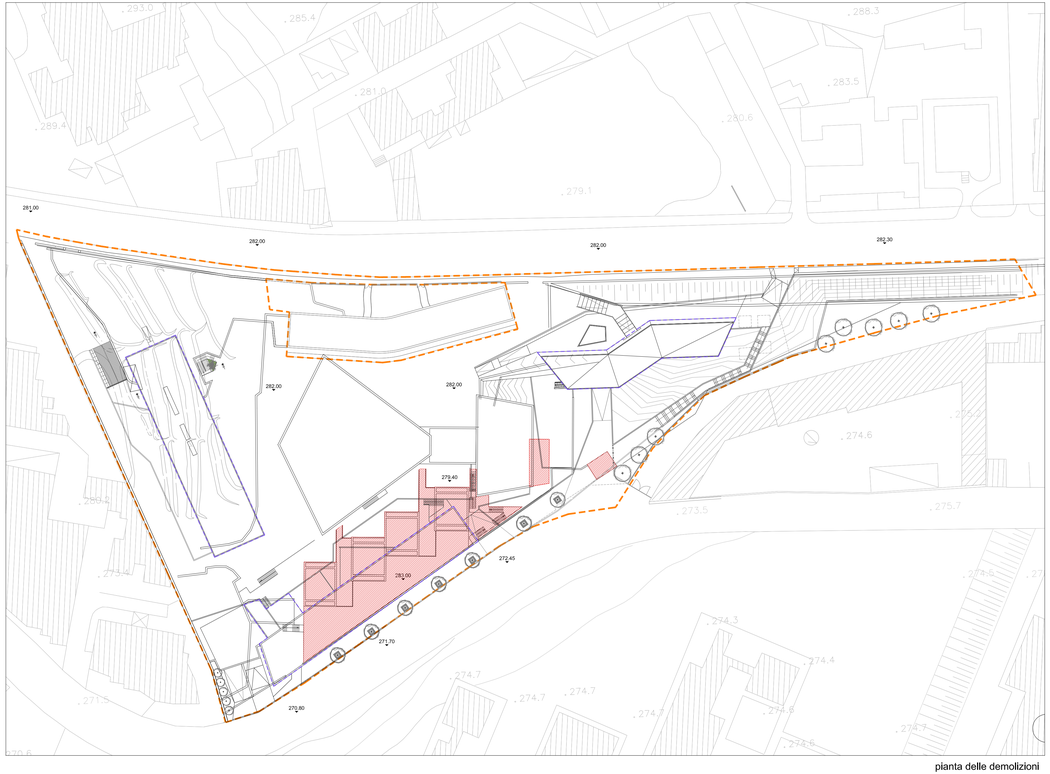

pianta delle demolizioni

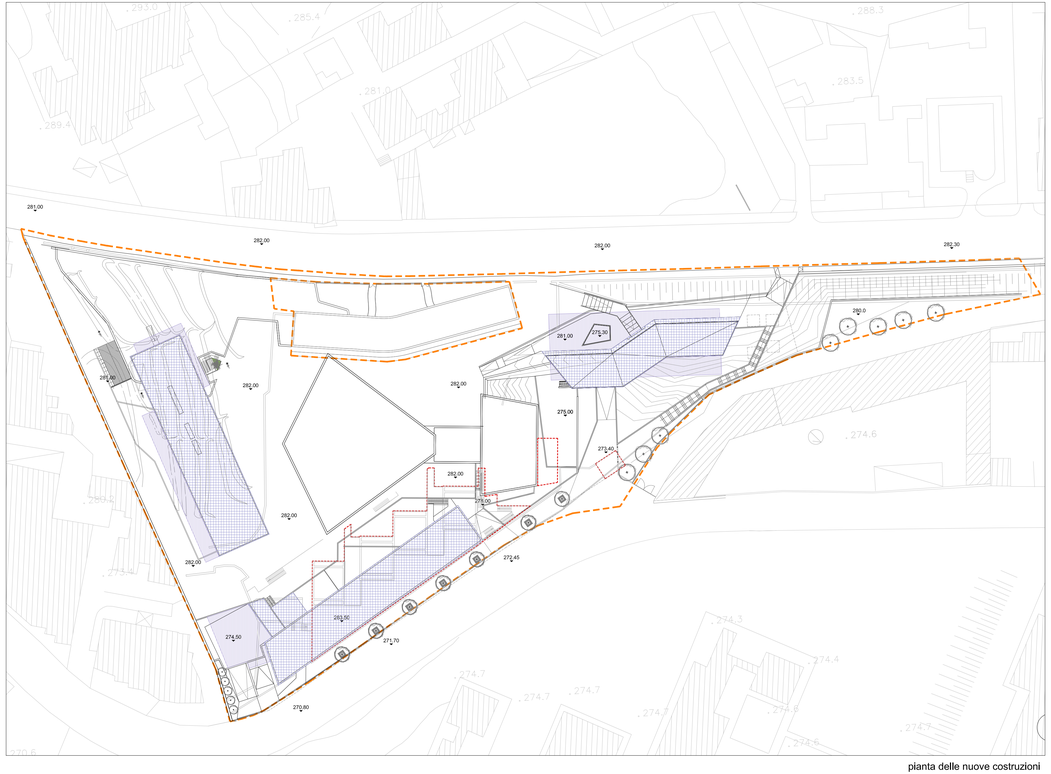

pianta delle nuove costruzioni