

Sezione A-A

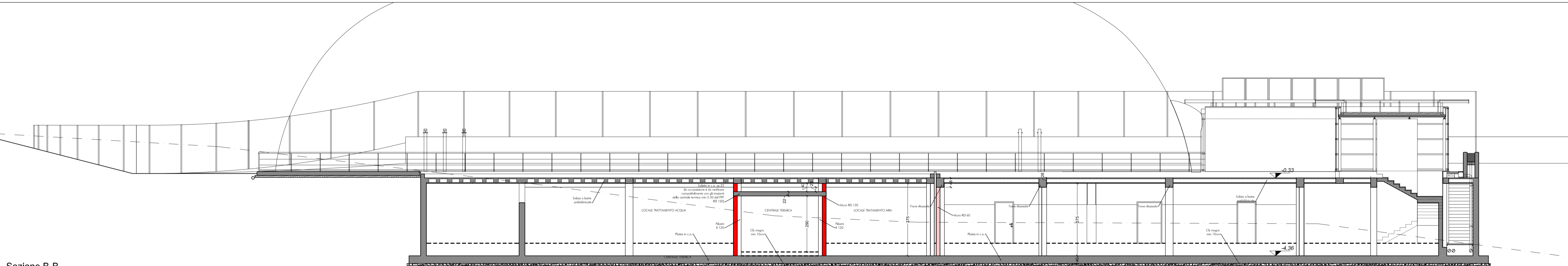

Sezione B-B

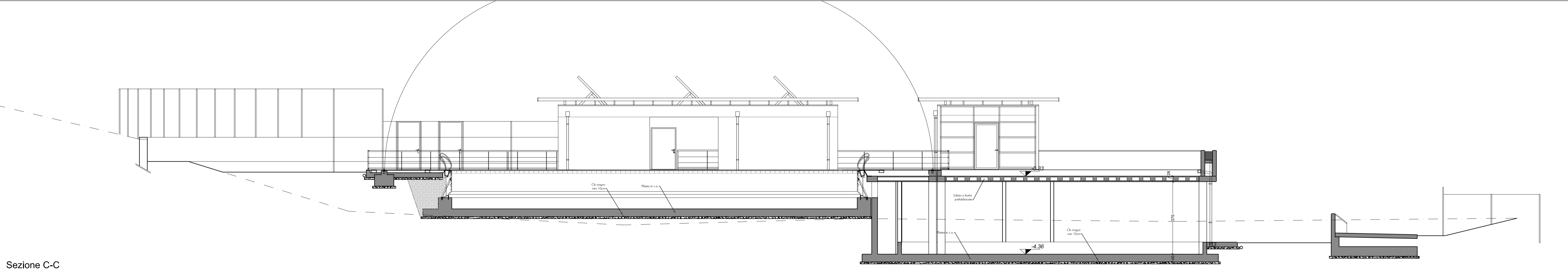

Sezione C-C

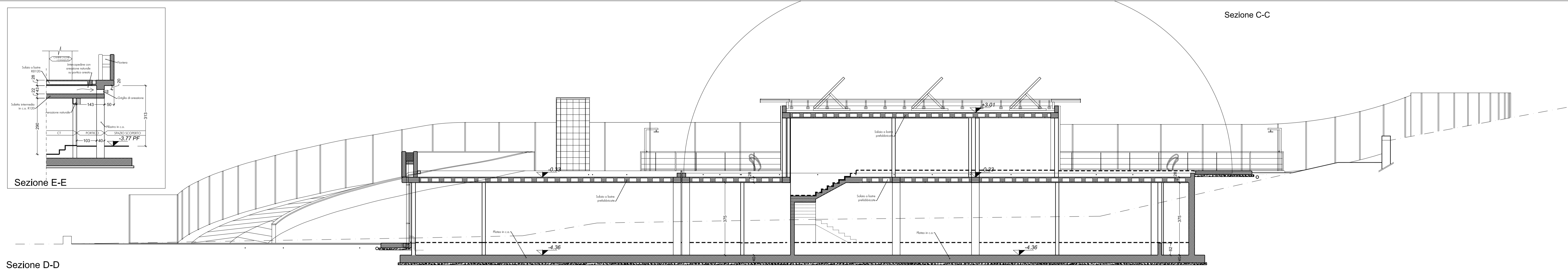

Sezione D-D

SEZIONI scala 1:100

DIMENSIONAMENTO AFFOLLAMENTO SPAZI DI ATTIVITA' SPORTIVA  
(ATTIVITA' N°65 D.M.18.03.1996)

Superficie VASCA NUOTO (specchio d'acqua 35,45x21) = 745 mq

Affollamento previsto: Superficie vasche/2  
745 mq / 2 = 373 persone

CALCOLO MODULI VIE DI FUGA

AMBITO VASCA NUOTO (specchio d'acqua 35,45x21)  
(modulo -0,6 m- necessario per esodo di 37,5 persone)  
373 utenti / 37,5 persone = 10 moduli necessari  
(5 u.s. x 1,2 m) / 0,60 m = 10 moduli in progetto  
esodo max 400 persone > utenti max presenti 373

STRALCIO NORMATIVA PISCINE PUBBLICHE

RIFERIMENTI:

- Norme CONI per l'implantistica sportiva (approvate dalla G.E. del CONI con deliberazione n. 1379 del 25 giugno 2008)
- Atto d'intesa tra Stato e Regioni relativo agli aspetti igienico-sanitari concernenti la costruzione, la manutenzione e la vigilanza delle piscine ad uso natatorio.
- Norme di sicurezza per la costruzione e l'esercizio degli impianti sportivi (D.M. 6 giugno 2005)
- D.M. 18.03.1996 "Norme di sicurezza sugli impianti sportivi"
- D.P.R. n.503.96 norme per l'eliminazione delle barriere architettoniche negli edifici pubblici

**SIMBOLI GRAFICI DI PREVENZIONE INCENDI (D.M.30.11.83)**

**SEGNALETICA DI SICUREZZA CONFORME AL DPR 08/06/82 N.524**

COMUNE DI NAPOLI

Realizzazione di una piscina coperta/scoperta  
nel parco pubblico di Via Nicolardi

PROGETTO ESECUTIVO

Committente: Comune di Napoli  
Piazza Municipio n° 10  
80126 Napoli

Responsabile unico del  
procedimento:  
Arch. Simona Fontana

Progetto:

**SuA**  
Studio di Architettura Paolo Pettene

Via Garibaldi, 3  
10046 Pinerolo (TO) - ITALY  
T +390119432055  
F +390119441655  
www.studiopettene.com  
info@studiopettene.com

PROJECT TEAM - Arch. Paolo Pettene, Arch. Giancarlo Faschetti, Arch. Manuela Castagno, Arch. Massimiliano Fogliato, Arch. Daniela Demarchi, Ing. Filippo Rossi  
Ing. Daniele Ivano Carpentieri, Ing. Cristina Demarchi, P.I. Umberto Pettene, P.I. Ivan Castagno

RICHIESTA DI PARERE DI CONFORMITÀ  
AI SENSI DEL D.P.R. 151/2011 e art.3 D.M. 07.08.2012

PROGETTO PREVENZIONE INCENDI

OGGETTO:  
Sezioni

Revis.	Data	Aggiornamenti
0	Settembre 2014	
1	Ottobre 2014	

Timbro e firma  
Arch. PAOLO PETTENE  
n° 6863  
DI TORINO

VVF  
06

Scala 1:100