

Appendice B

***Le variabili censuarie per
il confronto territoriale:
i quartieri***

Le variabili censuarie per il confronto territoriale: i quartieri

La lettura centrata solo su scala comunale risulta inevitabilmente insufficiente a cogliere le dinamiche di differenziazione interna ed esprimere, ad esempio, le specificità dei quartieri e delle municipalità.

Scendere di scala, analizzare il territorio con uno sguardo ravvicinato è infatti una necessità imprescindibile se si vuole che le politiche centrino le criticità più rilevanti.

Ci si accorge, allora, come il quadro della città sia ben più articolato di quanto non risulti da una lettura "dall'alto".

La città rappresenta il luogo in cui si manifestano tendenze crescenti alla polarizzazione sociale e dove alcune fenomenologie sociali critiche assumono particolare rilevanza: si pensi al problema della disoccupazione, alla concentrazione di popolazione straniera, all'alta percentuale di persone in possesso dei titoli di studio meno elevati.

Recentemente l'Istat ha pubblicato il *Rapporto annuale del 2017* sulla situazione economica e sociale dell'Italia nel quale è presente un'analisi della popolazione condotta sui comuni più rappresentativi. L'analisi mostra che a Napoli vi è la netta prevalenza di aree popolari e a rischio degrado, dove si concentrano i due terzi della popolazione, accanto ad una vasta area caratterizzata da profili medio-alti che si estende nella zona collinare e in quella costiera ad ovest della zona portuale.¹

Classificazione delle sezioni di censimento del Comune di Napoli per tipologia di area - Anno 2011

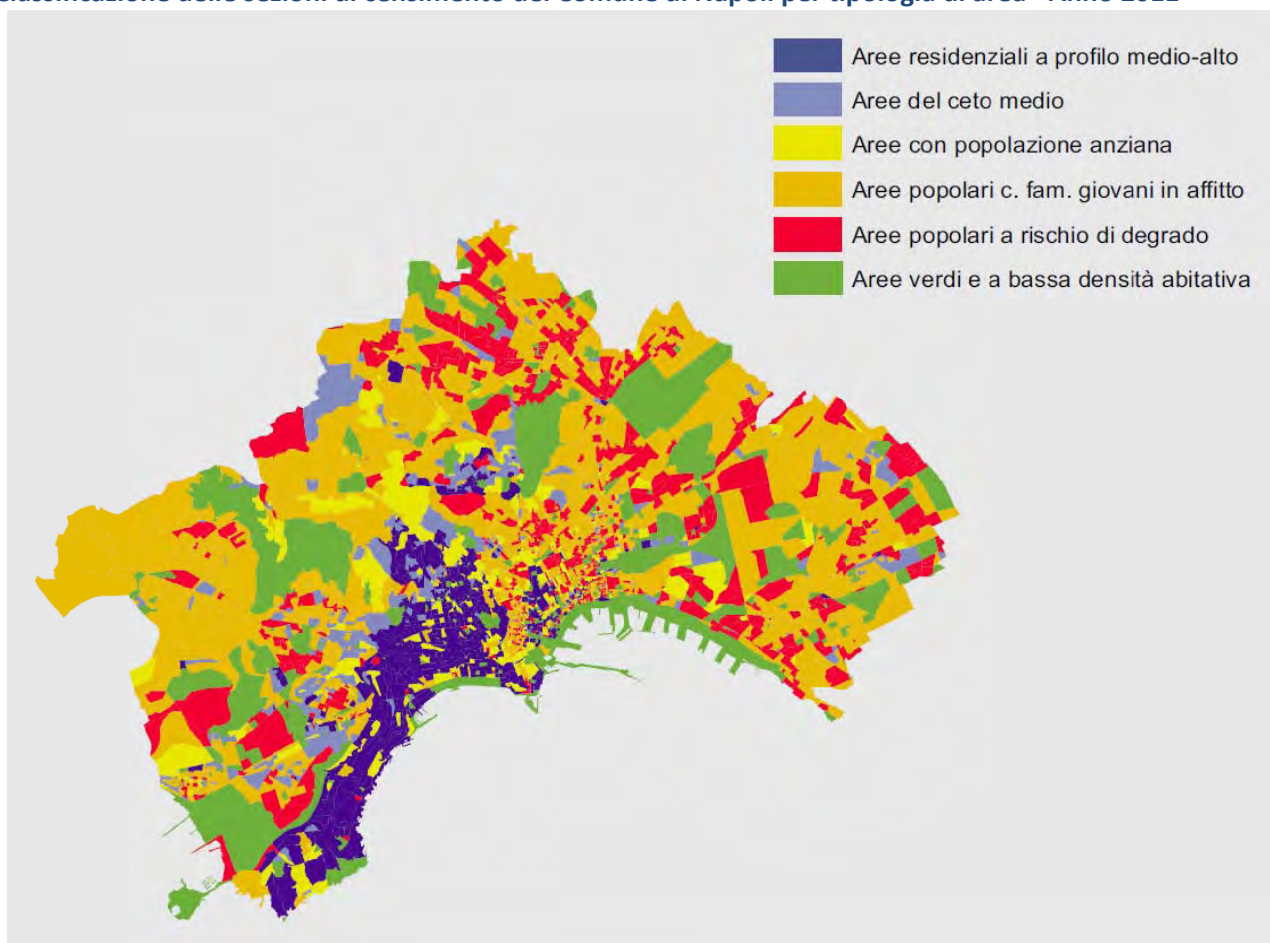

Fonte: Istat, Rapporto annuale del 2017

¹ <https://www.istat.it/it/archivio/199318>, pagg. 234-235 dove, a partire dai dati del censimento della popolazione del 2011, impiegando una tecnica multivariata di analisi dei gruppi (clustering) si perviene a una rappresentazione delle configurazioni residenziali e insediative.

L'analisi, come è specificato nel *Rapporto*, permette di individuare a livello minimo territoriale dove si situano le diseguaglianze sociali.²

Alla base dell'analisi c'è l'ipotesi che i fenomeni sociali influenzano quelli spaziali tanto quanto questi influenzano i fenomeni sociali. Il richiamo è a Jonathan Pratschke "il contesto racchiude in sé l'effetto delle caratteristiche emergenti degli aggregati sociali, nonché dei processi e delle strutture sociali" "in una dinamica complessa di interazioni socio-spaziali in cui i luoghi sono prodotti dagli abitanti e, a loro volta, esercitano un effetto sulle condizioni di vita, sulla riproduzione della povertà e dell'esclusione sociale".

Quest'ultimo virgolettato è un riferimento diretto alla dialettica socio-spaziale di Edward William Soja.

Si rimanda al *Rapporto 2017* il lettore interessato al tema della struttura sociale, analizzata attraverso le caratteristiche dei gruppi.

Qui, invece, si riportano alcuni dati relativi alle caratteristiche socio-culturali della popolazione rilevate all'ultimo censimento³ che si ritiene possano essere di ausilio per una conoscenza più articolata del profilo territoriale del capoluogo partenopeo. L'attenzione è posta su una misura sintetica dello stato di disagio (*l'indice di disagio sociale*) e sul grado d'istruzione, la condizione professionale o non professionale dei giovani non sposati (celibi/nubili) di età compresa tra i 18 e i 34 anni che vivono ancora nella famiglia di origine.

a - l'indice di disagio sociale (IDS)

Il principale risultato che emerge dalla comparazione territoriale dei dati censuari conferma che l'area con un maggior livello di benessere socio-economico è concentrata nella parte collinare e centro-occidentale del capoluogo (Posillipo, Vomero, Chiaia, San Giuseppe, Arenella), mentre quella di disagio socio-economico interessa il restante territorio cittadino, con valori dell'IDS più elevati nei quartieri della periferia nord, nord est ed est del capoluogo (Scampia, San Pietro a Patierno, Miano, Piscinola, San Giovanni a Teduccio, Secondigliano, Barra, Ponticelli) e valori meno elevati nei rimanenti quartieri. Demograficamente, la prima area è caratterizzata da una popolazione con una struttura per età vecchia, mentre la seconda da una struttura per età, a confronto, più giovane.

Valori crescenti dell'IDS, superiori all'unità, evidenziano uno stato di disagio maggiore.

L'indice di disagio sociale (IDS) risulta dalla media ponderata degli scostamenti dei valori del Tasso di disoccupazione (rapporto tra la popolazione di 15 anni e più in cerca di occupazione e le forze di lavoro della stessa classe di età, per cento), del Tasso di occupazione (rapporto tra la popolazione occupata con 15 anni e più ed il totale della popolazione della stessa classe di età, per cento), del Tasso di concentrazione giovanile (rapporto tra la popolazione residente di età inferiore a 25 anni sul totale della popolazione, per cento) e del Tasso di scolarizzazione (rapporto tra la popolazione con almeno un diploma di scuola secondaria superiore ed il totale della popolazione di 25 anni e più, per cento) dai rispettivi valori medi nazionali.

L'indice è stato definito nel "Bando per la presentazione di proposte per la predisposizione del piano nazionale per la riqualificazione sociale e culturale delle aree urbane degradate" (ex art 1 co.431 Legge 190/2014) - DPCM del 15 ottobre 2015

² <https://www.istat.it/it/archivio/199318>, pag. 231

³ All'indirizzo <http://www.comune.napoli.it/flex/cm/pages/ServeBLOB.php/L/IT/IDPagina/21423> sono disponibili i dati relativi al 15° Censimento generale della popolazione e delle abitazioni ed al 9° Censimento generale dell'industria e dei servizi e Censimento delle istituzioni non profit, le cui date di riferimento sono, rispettivamente, il 9 ottobre 2011 e il 31 dicembre 2011. I dati censuari consentono una lettura della struttura demografica e sociale del territorio comunale e sub-comunale (quartieri e municipalità).

Indicatori socio-demografici della popolazione rilevata ai Censimenti generali della popolazione e delle abitazioni del 9 ottobre 2011 e del 22 ottobre 2001

Municipalità	Quartiere	2011					2001					VARIAZIONI 2011 - 2001							
		DIS (tasso di disoccupazione)	OCC (tasso di occupazione)	GIOV (tasso di concentrazione giovanile)	SCOL (tasso di scolarizzazione)	IDS (indice di disagio sociale)	DIS (tasso di disoccupazione)	OCC (tasso di occupazione)	GIOV (tasso di concentrazione giovanile)	SCOL (tasso di scolarizzazione)	IDS (indice di disagio sociale)	DIS (tasso di disoccupazione)	OCC (tasso di occupazione)	GIOV (tasso di concentrazione giovanile)	SCOL (tasso di scolarizzazione)	VARIAZIONE Indice di disagio sociale (IDS 2011 - IDS 2001)			
1	POSILLIPO	10,01	43,37	25,59	85,13	-	4,88	12,07	40,18	24,75	80,64	-	4,83	● - 2,06	● 3,19	● 0,84	● 4,49	↑ -	0,05
5	VOMERO	12,18	41,06	22,92	84,90	-	3,69	13,94	39,29	23,61	81,19	-	4,07	● - 1,77	● 1,78	◆ - 0,68	● 3,71	↓	0,38
1	CHIAIA	12,03	42,77	24,04	79,17	-	3,23	15,83	39,28	24,86	76,13	-	2,36	● - 3,80	● 3,49	◆ - 0,82	● 3,04	↑ -	0,87
2	SAN GIUSEPPE	14,12	43,05	22,21	72,93	-	1,82	22,28	37,23	24,55	68,08	-	1,99	● - 8,16	● 5,82	◆ - 2,34	● 4,85	↑ -	3,81
5	ARENELLA	14,44	39,26	22,62	79,31	-	1,45	16,46	37,80	23,63	75,08	-	1,70	● - 2,02	● 1,46	◆ - 1,01	● 4,23	↓	0,25
2	PORTO	21,96	36,85	23,81	58,45	-	5,59	25,22	31,04	26,30	52,07	-	7,69	● - 3,27	● 5,81	◆ - 2,49	● 6,38	↑ -	2,10
10	FUORIGROTTA	21,98	34,10	24,26	59,15	-	6,38	25,65	32,30	26,33	53,26	-	7,31	● - 3,67	● 1,80	◆ - 2,07	● 5,89	↑ -	0,93
1	SAN FERDINANDO	21,16	36,24	26,06	54,33	-	6,41	26,69	32,88	28,63	51,10	-	8,22	● - 5,53	● 3,36	◆ - 2,57	● 3,23	↑ -	1,81
2	AVVOCATA	22,69	35,93	25,93	56,03	-	6,84	26,25	32,32	27,88	54,11	-	7,65	● - 3,56	● 3,61	◆ - 1,95	● 1,91	↑ -	0,81
3	SAN CARLO ALL'ARENA	25,00	33,02	27,25	54,97	-	8,99	26,37	31,12	28,88	52,25	-	8,48	● - 1,37	● 1,90	◆ - 1,64	● 2,72	↓	0,51
10	BAGNOLI	25,20	32,67	26,34	53,21	-	9,31	27,82	29,46	29,38	46,29	-	10,53	● - 2,62	● 3,21	◆ - 3,04	● 6,92	↑ -	1,23
8	CHIAIANO	27,95	34,54	29,17	53,20	-	10,27	30,16	32,29	33,80	46,53	-	11,24	● - 2,21	● 2,25	◆ - 4,63	● 6,67	↑ -	0,98
4	VICARIA	26,06	32,02	26,32	49,99	-	10,32	29,83	29,03	28,52	45,32	-	11,48	● - 3,77	● 2,99	◆ - 2,21	● 4,67	↑ -	1,16
	NAPOLI	27,76	31,81	28,03	51,52	-	11,09	31,39	29,28	30,98	47,72	-	12,04	● - 3,63	● 2,53	◆ - 2,95	● 3,81	↑ -	0,94
2	MONTECALVARIO	28,37	31,99	28,42	42,58	-	12,68	30,10	26,64	30,66	47,58	-	12,29	● - 1,73	● 5,35	◆ - 2,24	◆ - 5,01	↓	0,40
9	SOCCAVO	28,78	29,37	27,04	46,40	-	12,85	35,32	27,53	30,37	40,66	-	15,10	● - 6,55	● 1,84	◆ - 3,33	● 5,74	↑ -	2,25
4	ZONA INDUSTRIALE	26,70	31,67	29,56	37,44	-	13,05	33,11	27,23	30,43	35,22	-	15,13	● - 6,41	● 4,43	◆ - 0,87	● 2,23	↑ -	2,08
3	STELLA	29,97	31,56	28,74	40,58	-	13,80	37,10	27,03	30,68	38,41	-	16,35	● - 7,14	● 4,52	◆ - 1,94	● 2,17	↑ -	2,55
4	POGGIOREALE	30,61	28,93	28,84	44,41	-	14,29	33,82	26,94	32,13	38,13	-	15,32	● - 3,21	● 1,99	◆ - 3,28	● 6,28	↑ -	1,04
4	SAN LORENZO	31,99	30,32	27,80	40,46	-	14,86	36,18	25,91	31,01	37,25	-	16,54	● - 4,20	● 4,41	◆ - 3,21	● 3,21	↑ -	1,69
9	PIANURA	33,35	30,37	31,44	44,75	-	15,29	39,66	28,32	38,93	41,06	-	17,83	● - 6,31	● 2,05	◆ - 7,49	● 3,70	↑ -	2,54
2	PENDINO	35,82	28,86	28,27	39,75	-	17,00	40,37	24,67	31,87	33,24	-	19,32	● - 4,55	● 4,19	◆ - 3,60	● 6,51	↑ -	2,32
2	MERCATO	33,27	27,09	28,62	33,09	-	17,57	38,01	22,66	31,09	31,93	-	19,06	● - 4,74	● 4,43	◆ - 2,47	● 1,16	↑ -	1,49
6	PONTICELLI	35,42	25,43	32,96	36,43	-	19,08	39,08	23,57	37,65	33,08	-	20,02	● - 3,66	● 1,86	◆ - 4,68	● 3,35	↑ -	0,95
6	BARRA	36,80	25,77	31,93	34,89	-	19,60	39,48	23,50	35,78	28,65	-	20,59	● - 2,68	● 2,27	◆ - 3,86	● 6,23	↑ -	0,99
7	SECONDIGLIANO	39,46	25,38	30,16	34,66	-	20,55	45,42	22,95	34,53	28,96	-	22,90	● - 5,96	● 2,43	◆ - 4,37	● 5,70	↑ -	2,35
6	SAN GIOVANNI A TEDUCCIO	38,44	24,09	31,60	31,91	-	21,16	42,60	21,03	34,56	26,47	-	22,72	● - 4,16	● 3,05	◆ - 2,97	● 5,45	↑ -	1,56
8	PISCINOLA	44,29	24,79	32,01	35,86	-	22,76	37,15	23,58	37,06	29,65	-	19,67	◆ 7,15	● 1,21	◆ - 5,06	● 6,21	↓	3,08
7	MIANO	43,24	23,69	32,09	28,96	-	23,71	56,49	19,18	35,32	21,12	-	29,75	● - 13,25	● 4,52	◆ - 3,23	● 7,84	↑ -	6,04
7	SAN PIETRO A PATIERNO	44,29	24,24	35,00	31,90	-	23,96	47,16	22,41	41,22	24,29	-	25,46	● - 2,88	● 1,84	◆ - 6,22	● 7,61	↑ -	1,50
8	SCAMPIA	46,94	22,02	33,38	29,67	-	25,78	52,27	20,25	37,62	25,77	-	27,39	● - 5,33	● 1,77	◆ - 4,24	● 3,90	↑ -	1,61
	ITALIA	11,42	45,04	23,97	51,39	-		11,58	42,94	25,42	42,27	-		● - 0,16	● 2,10	◆ - 1,45	● 9,12		

Comune di Napoli - Servizio Statistica: elaborazione sui dati definitivi Istat relativi al 15° Censimento generale della popolazione e delle abitazioni (9 ottobre 2011)

L'indice di disagio sociale (IDS) risulta dalla media ponderata degli scostamenti dei valori degli indicatori del quartiere dai rispettivi valori medi nazionali, rilevati dal censimento ISTAT del 2011, secondo la formula:

$$IDS = 0,40*(DIS(i) - DISNAZ) + 0,30*(OCCNAZ - OCC(i)) + 0,15*(GIOV(i) - GIOVNAZ) + 0,15*(SCOLNAZ - SCOL(i))$$

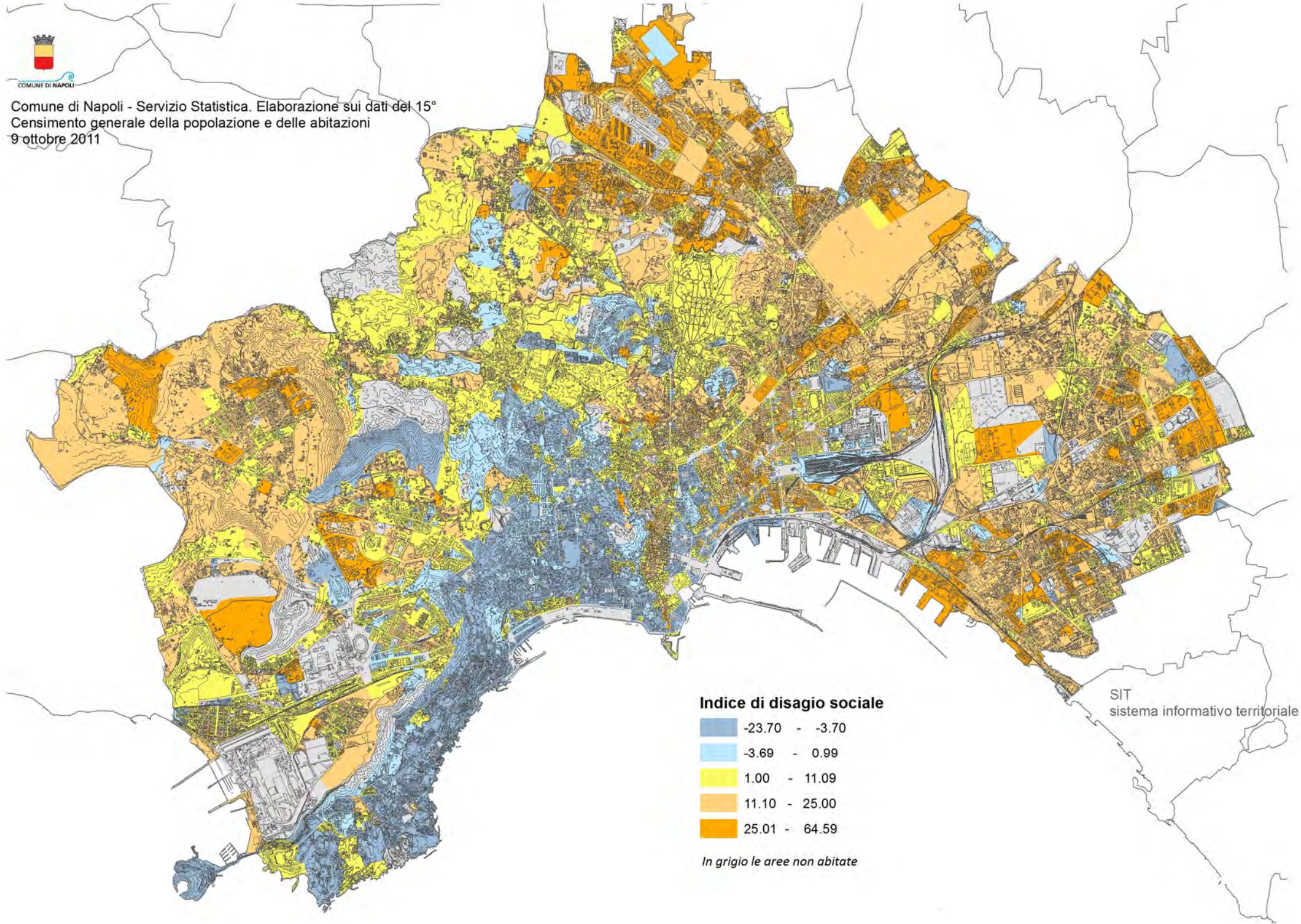

b - i giovani non sposati (celibi/nubili) di età compresa tra i 18 e i 34 anni che vivono ancora nella famiglia di origine

In questo lavoro sono stati introdotti alcuni indicatori relativi ai giovani non sposati di età compresa tra i 18 e i 34 anni che vivono ancora nella famiglia di origine.

Le informazioni rilevate all'ultimo censimento evidenziano differenze territoriali molto marcate nelle caratteristiche culturali ed occupazionali di questi giovani, nel tempo variamente e inopportunitamente etichettati (*bamboccioni, mammoni, egoisti, pigri*).

Per meglio cogliere le peculiarità, le informazioni saranno presentate dapprima complessivamente e, poi, ripetute per tre classi di età: 18-24 anni, 25-29 anni e 30-34 anni.

i giovani tra 18 e 34 anni

La condizione di studente, in media 27,00%, è elevata solo nelle aree con un maggior livello di benessere socio-economico: Posillipo (49,54%), Vomero (47,52%), Chiaia (44,13%), Arenella (42,28%) e San Giuseppe (37,56%). Assume, invece, un'incidenza sempre minore spostandosi nelle aree di disagio: Scampia (15,19%), San Pietro a Patierno (15,46%), Miano (15,88%), Mercato (17,93%), Barra (18,32%), San Giovanni a Teduccio (18,35%).

Il 25,47 per cento dichiara di essere occupato, mentre il 26,69 per cento vorrebbe lavorare (la quota varia dal 13,21% di Posillipo al 36,59% di Scampia), ma il 38,36% si presenta sul mercato del lavoro con un titolo di studio conseguito non superiore alla licenza media (la quota varia dal 6,16% di Vomero al 54,66% di Miano).

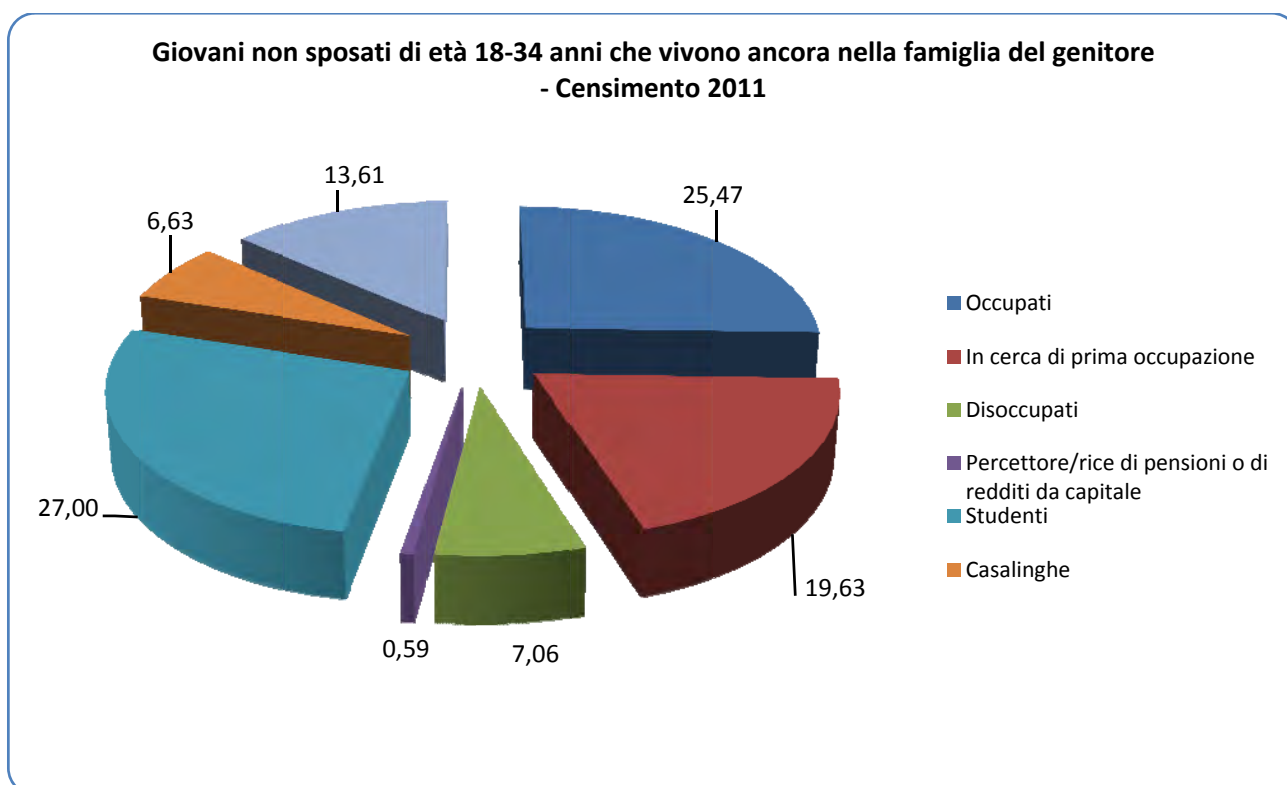

Tra la popolazione di genere femminile, il 13,07% si dichiara casalinga, con percentuali elevate a Scampia, Miano, San Giovanni a Teduccio e Ponticelli (rispettivamente il 26,35%, il 25,49%, 22,78% e il 21,13%) e minime a Arenella, Chiaia, Posillipo e Vomero (rispettivamente 5,89%, 6,21%, 6,67% e 6,99%).

i ragazzi tra 18 e 24 anni

La condizione di studente, in media quasi quattro casi su dieci (39,45%), è elevata solo nei quartieri Vomero (74,56%), Posillipo (72,86%), Chiaia (68,10%), Arenella (67,14%) e San Giuseppe (56,51%). L'incidenza è minore nei quartieri di Scampia (21,12%), San Pietro a Patierno (21,69%), Miano (22,43%), Mercato (24,35%), San Giovanni a Teduccio (25,77%), Barra (25,83%), Pendino (27,52%), Secondigliano (27,54%), Piscinola (28,28%).

La scelta di abbandonare gli studi precocemente è indicatore del disagio sociale che caratterizza la popolazione di una parte rilevante del territorio comunale. Solo il 13,15 per cento dichiara di essere occupato, mentre il 26,45 per cento vorrebbe lavorare (la quota varia dal 9,01% di Posillipo al 38,48% di Scampia), ma il 43,50% si presenta sul mercato del lavoro con un titolo di studio conseguito non superiore alla licenza media (la quota varia dal 10,42% del Vomero al 60,67% di Mercato).

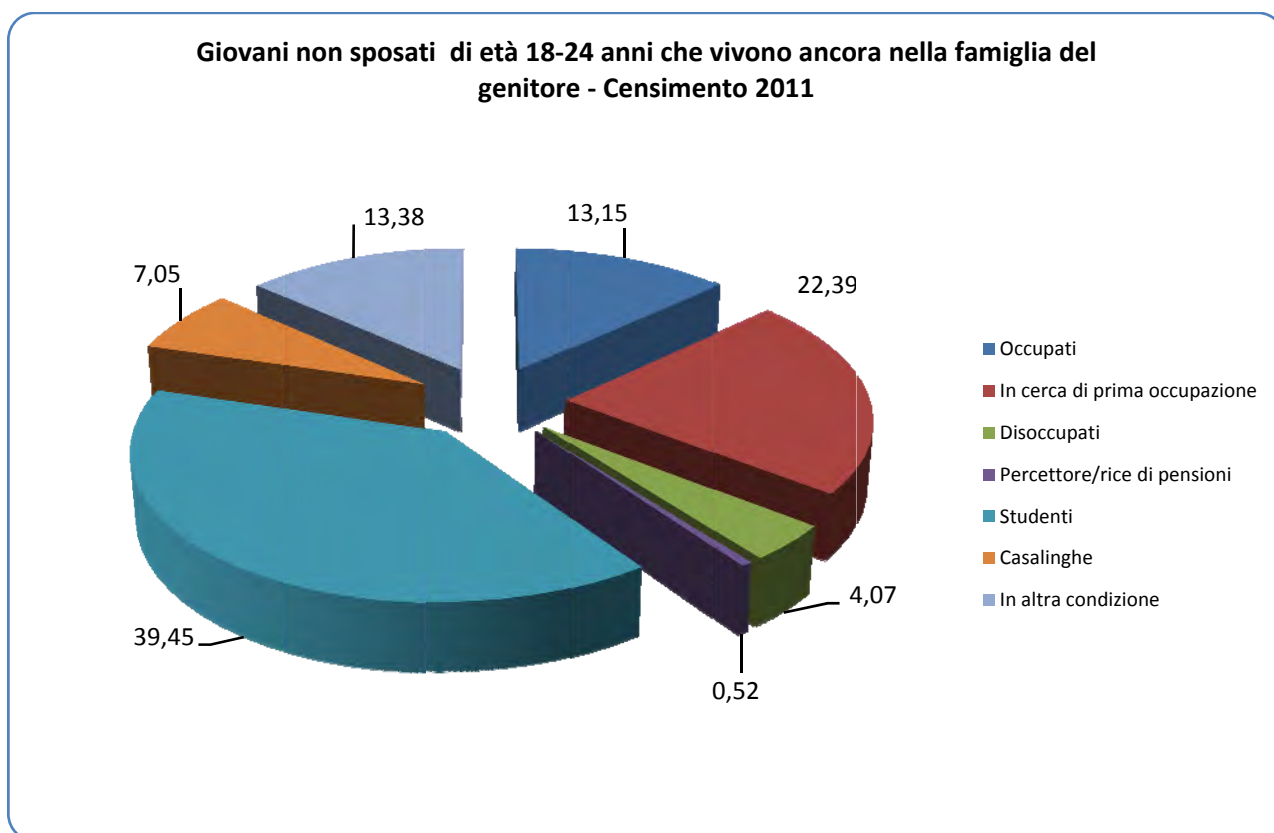

Tra le ragazze, il 12,57% già si dichiara casalinga, con percentuali elevate a Miano, Ponticelli e San Giovanni a Teduccio (rispettivamente il 20,94%, il 20,00% e il 19,87%) e minime a Vomero, Posillipo e Arenella (rispettivamente 2,49%, 3,24% e 3,82%).

i giovani tra 25 e 29 anni

La condizione di studente, in media pari al 14,39%, resta significativa solo in alcuni quartieri: Vomero (27,97%), Posillipo (24,17%), Chiaia (25,19%), Arenella (24,54%) e San Giuseppe (23,86%).

Il 37,38 per cento dichiara di essere occupato (la quota varia dal 43,43% di Posillipo al 29,71% di Pendino). Il 28,22 per cento vorrebbe lavorare (la quota varia dal 19,34% di Chiaia al 35,56% di Miano), ma nel 30,45% il titolo di studio conseguito non è superiore alla licenza media (la quota varia dal 3,31% del Vomero al 50,43% di San Pietro a Patierno).

Giovani non sposati di età 25-29 anni che vivono ancora nella famiglia del genitore - Censimento 2011

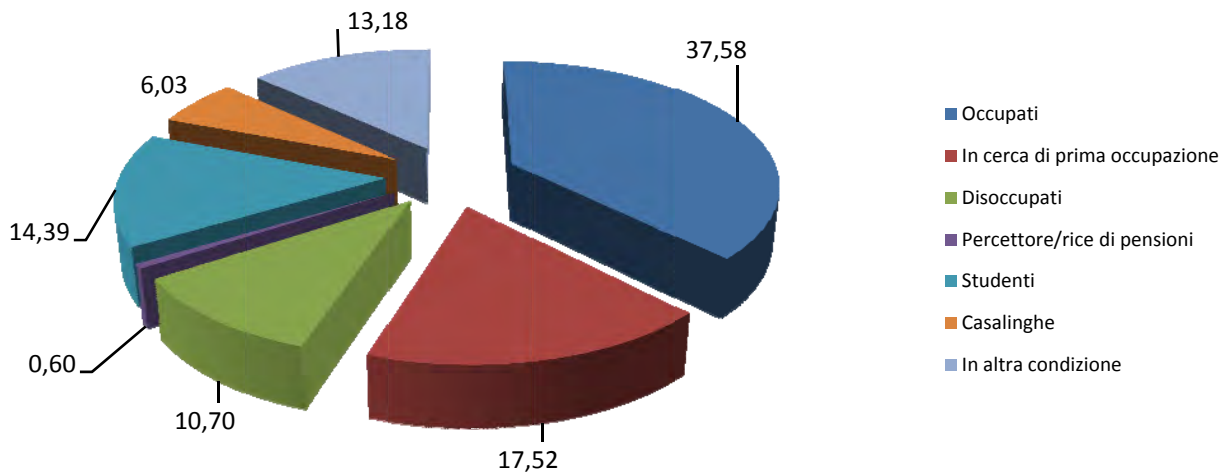

Tra la popolazione femminile l'11,70% si dichiara casalinga, con percentuali elevate a Scampia e San Pietro a Patierno (rispettivamente il 21,07% e il 20,90) e minime nei quartieri Arenella e Vomero (rispettivamente 4,42% e 4,71%).

giovani tra 30 e 34 anni

La condizione di studente interessa solo 4,28 individui su cento.

Il 48,66 per cento dichiara di essere occupato (la quota varia dal 59,26% di Chiaia al 34,16% di San Pietro a Patierno). Il 24,79 per cento vorrebbe lavorare (la quota varia dal 15,84% di Porto al 31,37% di San Pietro a Patierno), ma nel 34,71% il titolo di studio conseguito non è superiore alla licenza media (la quota varia dal 2,74% di Posillipo al 62,38% di San Pietro a Patierno).

Giovani non sposati di età 30-34 anni che vivono ancora nella famiglia del genitore - Censimento 2011

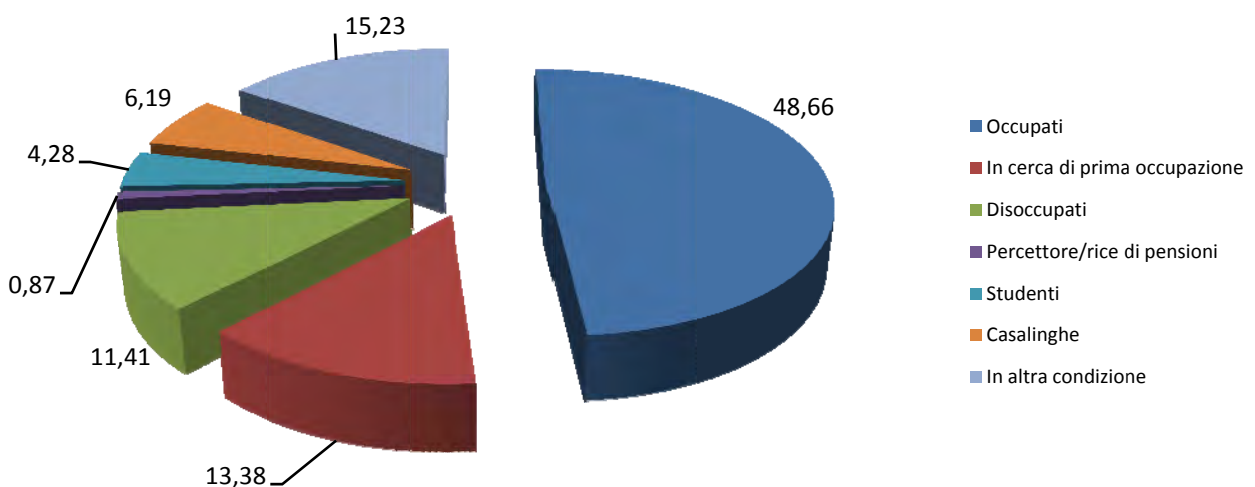

Tra la popolazione femminile il 13,07% si dichiara casalinga, con percentuali elevate a Scampia, Miano, San Giovanni a Teduccio e Ponticelli (rispettivamente 26,35%, 25,49%, 22,78% e 21,13%) e minime a Arenella, Chiaia, Posillipo e Vomero (rispettivamente 5,89%, 6,21%, 6,67% e 6,99%).

Titolo di studio e condizione professionale e non professionale dei giovani non sposati (celibi/nubili) di età compresa tra i 18 e i 34 anni che vivono ancora nella famiglia di origine (Censimento 2011).

Municipalità	Quartieri	Occupati	In cerca di prima occupazione	Disoccupati	Percettore/rice di pensioni o di redditi da capitale	Studenti	Casalinghe	In altra condizione	Totale	Al più la licenza di scuola media inferiore	Diploma di scuola secondaria superiore	Diploma di Laurea	Totale
1	CHIAIA	28,06	10,07	4,95	0,43	44,13	3,43	8,92	100	13,72	56,08	30,20	100
1	POSILLIPO	25,64	9,15	4,06	0,43	49,54	2,31	8,87	100	10,33	59,76	29,91	100
1	SAN FERDINANDO	27,96	13,33	6,53	0,79	28,38	6,30	16,71	100	33,56	48,19	18,24	100
2	AVVOCATA	25,04	16,98	7,27	0,64	31,81	6,01	12,23	100	28,86	54,28	16,86	100
2	MERCATO	26,08	23,11	5,37	0,58	17,93	8,63	18,31	100	47,94	44,10	7,96	100
2	MONTECALVARIO	23,52	20,13	6,81	1,02	23,95	7,61	16,96	100	41,65	45,61	12,74	100
2	PENDINO	21,50	26,27	6,88	0,77	19,75	7,13	17,70	100	44,07	43,66	12,26	100
2	PORTO	24,73	17,26	6,41	0,71	29,36	6,76	14,77	100	28,11	51,60	20,28	100
2	SAN GIUSEPPE	26,90	13,20	6,94	0,17	37,56	3,55	11,68	100	19,63	55,67	24,70	100
3	SAN CARLO ALL'ARENA	25,33	18,59	6,83	0,60	29,77	5,83	13,06	100	28,12	55,99	15,89	100
3	STELLA	23,66	21,76	6,26	0,80	22,06	7,83	17,62	100	39,58	49,39	11,03	100
4	POGGIOREALE	27,63	19,89	7,46	0,70	22,27	8,31	13,74	100	35,88	52,86	11,26	100
4	SAN LORENZO	24,10	24,23	6,88	0,49	21,63	7,84	14,83	100	41,92	46,67	11,41	100
4	VICARIA	26,29	20,00	6,91	0,31	28,30	6,39	11,80	100	29,59	56,08	14,33	100
4	ZONA INDUSTRIALE	30,64	18,33	8,34	0,68	20,52	5,20	16,28	100	38,85	51,71	9,44	100
5	ARENELLA	27,36	11,99	7,21	0,46	42,28	2,59	8,11	100	10,98	60,23	28,79	100
5	VOMERO	25,88	9,98	5,82	0,47	47,52	2,36	7,96	100	8,52	58,53	32,96	100
6	BARRA	25,32	23,46	7,78	0,56	18,32	8,49	16,07	100	40,73	50,02	9,25	100
6	PONTICELLI	24,57	20,63	6,49	0,90	19,58	10,09	17,75	100	42,22	48,59	9,19	100
6	SAN GIOVANNI A TEDUCCIO	24,00	24,37	6,33	0,44	18,35	10,38	16,13	100	43,70	48,37	7,93	100
7	MIANO	20,50	29,25	6,75	0,75	15,88	10,92	15,94	100	50,97	41,40	7,63	100
7	SAN PIETRO A PATIERNO	22,76	27,40	8,21	0,61	15,46	9,63	15,92	100	46,78	46,70	6,52	100
7	SECONDIGLIANO	23,24	25,89	7,38	0,47	19,22	8,76	15,03	100	42,69	47,82	9,50	100
8	CHIAIANO	25,87	19,22	8,43	0,50	28,22	5,70	12,06	100	26,67	58,92	14,40	100
8	PISCINOLA	20,56	29,38	6,24	0,55	19,81	7,81	15,66	100	42,70	47,23	10,07	100
8	SCAMPIA	20,77	29,64	6,94	0,70	15,19	9,89	16,86	100	47,81	44,51	7,68	100
9	PIANURA	27,75	20,73	8,79	0,60	21,01	6,73	14,40	100	33,58	54,93	11,49	100
9	SOCCAVO	27,08	18,42	7,51	0,68	24,31	7,55	14,45	100	32,40	54,11	13,49	100
10	BAGNOLI	28,27	17,41	8,03	0,72	27,49	5,05	13,02	100	26,76	58,46	14,78	100
10	FUORIGROTTA	28,96	16,09	7,89	0,44	31,69	4,19	10,75	100	21,02	61,01	17,97	100
NAPOLI		25,47	19,63	7,06	0,59	27,00	6,63	13,61	100	31,78	52,83	15,39	100

Comune di Napoli - Servizio Statistica. Elaborazione sui dati individuali del 15° Censimento generale della popolazione e delle abitazioni - 9 ottobre 2011

Titolo di studio e condizione professionale e non professionale dei giovani non sposati (celibi/nubili) di età compresa tra i 18 e i 24 anni che vivono ancora nella famiglia di origine (Censimento 2011).

Municipalità	Quartieri	Occupati	In cerca di prima occupazione	Disoccupati	Percettore/rice di pensioni o di redditi da capitale	Studenti	Casalinghe	In altra condizione	Totale	Al più la licenza di scuola media inferiore	Diploma di scuola secondaria superiore	Diploma di Laurea	Totale
1	CHIAIA	9,41	9,61	2,33	0,45	68,10	3,19	6,91	100	16,81	73,87	9,33	100
1	POSILLIPO	8,51	7,40	1,60	0,49	72,86	1,85	7,28	100	13,76	75,51	10,73	100
1	SAN FERDINANDO	13,72	14,71	3,64	0,83	42,31	6,78	18,02	100	38,51	56,61	4,88	100
2	AVVOCATA	11,55	18,99	3,34	0,55	47,29	5,92	12,35	100	32,15	62,56	5,29	100
2	MERCATO	15,48	26,29	2,42	0,48	24,35	10,48	20,48	100	52,10	45,16	2,74	100
2	MONTECALVARIO	13,21	22,99	3,87	0,86	33,74	7,99	17,33	100	45,79	50,22	4,00	100
2	PENDINO	12,18	30,41	4,21	0,53	27,52	7,80	17,35	100	48,64	48,12	3,24	100
2	PORTO	10,65	20,27	4,12	0,69	44,33	6,87	13,06	100	31,96	63,57	4,47	100
2	SAN GIUSEPPE	11,43	13,65	3,17	0,32	56,51	2,22	12,70	100	23,49	67,30	9,21	100
3	SAN CARLO ALL'ARENA	12,31	20,28	3,99	0,38	44,25	6,25	12,54	100	31,88	62,71	5,41	100
3	STELLA	13,62	25,29	3,39	0,79	31,47	8,51	16,92	100	43,89	52,72	3,39	100
4	POGGIOREALE	15,54	24,20	4,82	0,60	32,00	8,88	13,97	100	40,71	55,93	3,36	100
4	SAN LORENZO	14,58	27,30	3,66	0,34	30,87	8,60	14,64	100	45,83	50,26	3,92	100
4	VICARIA	15,41	20,55	3,90	0,18	41,01	6,55	12,40	100	33,66	62,36	3,99	100
4	ZONA INDUSTRIALE	19,82	22,12	5,30	0,23	29,95	5,53	17,05	100	41,47	55,07	3,46	100
5	ARENELLA	9,20	10,51	3,17	0,50	67,14	2,32	7,16	100	14,78	76,34	8,88	100
5	VOMERO	7,10	8,57	1,91	0,51	74,56	1,71	5,63	100	11,30	77,84	10,86	100
6	BARRA	15,93	27,43	4,93	0,40	25,83	9,10	16,37	100	43,30	53,37	3,33	100
6	PONTICELLI	14,84	23,78	4,42	0,79	27,54	11,01	17,62	100	45,28	52,05	2,67	100
6	SAN GIOVANNI A TEDUCCIO	14,71	28,02	4,21	0,51	25,77	11,01	15,78	100	46,21	51,09	2,70	100
7	MIANO	11,58	33,60	4,09	0,52	22,43	11,64	16,14	100	53,35	44,08	2,57	100
7	SAN PIETRO A PATIERNO	15,55	31,35	5,64	0,31	21,69	9,91	15,55	100	48,59	48,97	2,45	100
7	SECONDIGLIANO	13,97	29,69	4,78	0,45	27,54	9,51	14,06	100	45,25	52,18	2,57	100
8	CHIAIANO	12,80	21,73	5,06	0,43	42,60	5,81	11,57	100	30,34	65,09	4,57	100
8	PISCINOLA	11,67	33,24	3,78	0,38	28,28	8,22	14,44	100	44,40	52,29	3,32	100
8	SCAMPIA	12,96	34,24	4,24	0,60	21,12	9,54	17,29	100	51,66	46,20	2,13	100
9	PIANURA	15,67	25,22	5,70	0,44	31,12	7,11	14,73	100	37,40	58,54	4,06	100
9	SOCCAVO	14,36	21,41	4,12	0,63	37,06	8,36	14,06	100	36,10	59,69	4,21	100
10	BAGNOLI	15,98	19,82	4,86	1,02	41,73	4,69	11,91	100	30,38	64,60	5,03	100
10	FUORIGROTTA	14,04	18,41	4,58	0,39	47,81	4,21	10,57	100	25,28	69,24	5,48	100
NAPOLI		13,15	22,39	4,07	0,52	39,45	7,05	13,38	100	35,88	59,33	4,79	100

Comune di Napoli - Servizio Statistica. Elaborazione sui dati individuali del 15° Censimento generale della popolazione e delle abitazioni - 9 ottobre 2011

Titolo di studio e condizione professionale e non professionale dei giovani non sposati (celibi/nubili) di età compresa tra i 25 e i 29 anni che vivono ancora nella famiglia di origine (Censimento 2011).

Municipalità	Quartieri	Occupati	In cerca di prima occupazione	Disoccupati	Percettore/rice di pensioni o di redditi da capitale	Studenti	Casalinghe	In altra condizione	Totale	Al più la licenza di scuola media inferiore	Diploma di scuola secondaria superiore	Diploma di Laurea	Totale
1	CHIAIA	41,91	11,79	7,55	0,54	25,19	4,24	8,78	100	9,86	37,75	52,39	100
1	POSILLIPO	43,43	13,55	6,64	0,27	24,17	2,66	9,30	100	4,78	40,50	54,71	100
1	SAN FERDINANDO	40,43	12,59	9,75	0,89	15,07	5,67	15,60	100	27,48	38,12	34,40	100
2	AVVOCATA	38,10	16,48	11,33	0,61	15,52	6,28	11,68	100	24,76	42,89	32,35	100
2	MERCATO	40,45	18,35	9,36	0,75	11,24	7,49	12,36	100	37,45	47,19	15,36	100
2	MONTECALVARIO	36,64	18,04	9,65	0,70	12,17	7,55	15,24	100	33,85	40,28	25,87	100
2	PENDINO	29,71	22,33	10,10	0,58	11,84	6,99	18,45	100	38,06	37,86	24,08	100
2	PORTO	32,94	18,24	8,82	0,59	18,24	4,12	17,06	100	22,94	41,76	35,29	100
2	SAN GIUSEPPE	36,36	15,91	7,95	-	23,86	4,55	11,36	100	14,20	44,89	40,91	100
3	SAN CARLO ALL'ARENA	37,57	17,73	10,51	0,84	15,24	5,19	12,92	100	22,20	49,43	28,37	100
3	STELLA	33,27	20,24	9,87	0,81	10,78	6,92	18,11	100	33,77	44,66	21,57	100
4	POGGIOREALE	42,00	14,85	11,72	0,70	10,32	7,54	12,88	100	27,49	50,70	21,81	100
4	SAN LORENZO	35,60	21,32	10,72	0,70	11,36	6,54	13,77	100	34,96	43,91	21,13	100
4	VICARIA	37,22	21,24	12,41	0,38	12,97	6,39	9,40	100	21,80	49,06	29,14	100
4	ZONA INDUSTRIALE	42,78	13,90	11,23	1,60	9,09	4,28	17,11	100	32,62	47,06	20,32	100
5	ARENELLA	37,44	15,69	10,61	0,34	24,54	2,67	8,70	100	6,30	46,07	47,63	100
5	VOMERO	37,12	13,43	9,32	0,35	27,97	2,55	9,26	100	3,36	39,90	56,75	100
6	BARRA	38,10	17,96	12,13	0,60	9,36	7,04	14,82	100	34,96	47,31	17,74	100
6	PONTICELLI	36,92	16,41	9,85	0,96	9,70	8,33	17,83	100	35,20	46,26	18,54	100
6	SAN GIOVANNI A TEDUCCIO	37,00	18,70	10,48	0,27	9,15	8,75	15,65	100	36,87	47,08	16,05	100
7	MIANO	33,33	24,65	10,92	0,94	7,39	9,15	13,62	100	46,01	38,50	15,49	100
7	SAN PIETRO A PATIERNO	34,11	21,34	13,06	0,87	6,10	9,58	14,95	100	41,22	46,30	12,48	100
7	SECONDIGLIANO	33,88	21,77	10,95	0,67	9,60	7,65	15,47	100	37,13	43,24	19,63	100
8	CHIAIANO	39,57	17,74	11,60	0,58	13,74	5,07	11,70	100	18,62	54,48	26,90	100
8	PISCINOLA	31,50	24,86	10,19	0,65	9,35	7,20	16,26	100	37,76	41,96	20,28	100
8	SCAMPIA	31,35	23,67	11,12	0,79	8,03	9,68	15,35	100	39,60	44,40	16,00	100
9	PIANURA	41,15	15,61	12,31	0,46	10,43	6,24	13,80	100	26,78	52,82	20,40	100
9	SOCCAVO	38,01	15,95	11,28	0,50	12,71	6,93	14,63	100	27,06	49,72	23,21	100
10	BAGNOLI	40,34	17,11	11,72	0,32	12,67	5,49	12,35	100	19,75	53,22	27,03	100
10	FUORIGROTTA	41,09	14,66	11,19	0,47	18,05	4,08	10,46	100	15,06	54,10	30,84	100
		37,58	17,52	10,70	0,60	14,39	6,03	13,18	100	25,25	46,48	28,27	100

Comune di Napoli - Servizio Statistica. Elaborazione sui dati individuali del 15° Censimento generale della popolazione e delle abitazioni - 89 ottobre 2011

Titolo di studio e condizione professionale e non professionale dei giovani non sposati (celibi/nubili) di età compresa tra i 30 e i 34 anni che vivono ancora nella famiglia di origine (Censimento 2011).

Municipalità	Quartieri	Occupati	In cerca di prima occupazione	Disoccupati	Percettore/rice di pensioni o di redditi da capitale	Studenti	Casalinghe	In altra condizione	Totale	Al più la licenza di scuola media inferiore	Diploma di scuola secondaria superiore	Diploma di Laurea	Totale
1	CHIAIA	59,26	8,80	8,35	0,23	5,76	2,93	14,67	100	10,84	33,86	55,30	100
1	POSILLIPO	58,76	8,06	8,76	0,46	6,45	3,46	14,06	100	7,14	34,33	58,53	100
1	SAN FERDINANDO	54,40	10,10	10,88	0,52	4,15	5,70	14,25	100	26,94	36,53	36,53	100
2	AVVOCATA	49,85	10,85	14,08	1,03	5,57	5,87	12,76	100	24,34	44,72	30,94	100
2	MERCATO	43,59	18,59	10,26	0,64	3,85	3,21	19,87	100	49,36	34,62	16,03	100
2	MONTECALVARIO	41,73	12,35	13,58	2,22	5,43	6,17	18,52	100	38,77	36,54	24,69	100
2	PENDINO	43,34	17,06	11,60	2,05	3,41	4,78	17,75	100	36,86	36,52	26,62	100
2	PORTO	51,49	6,93	8,91	0,99	4,95	10,89	15,84	100	25,74	33,66	40,59	100
2	SAN GIUSEPPE	59,00	7,00	17,00	-	2,00	6,00	9,00	100	17,00	38,00	45,00	100
3	SAN CARLO ALL'ARENA	49,46	14,21	10,37	0,94	4,50	5,44	15,08	100	25,24	43,94	30,82	100
3	STELLA	48,37	9,35	11,59	0,81	3,46	6,71	19,72	100	32,32	44,31	23,37	100
4	POGGIOREALE	50,11	11,74	10,16	1,13	4,97	7,45	14,45	100	32,05	44,24	23,70	100
4	SAN LORENZO	41,59	17,17	12,90	0,69	3,00	7,14	17,51	100	38,82	37,21	23,96	100
4	VICARIA	49,46	15,41	8,60	0,72	6,09	5,73	13,98	100	27,96	44,09	27,96	100
4	ZONA INDUSTRIALE	52,73	10,91	15,45	0,91	2,73	5,45	11,82	100	39,09	46,36	14,55	100
5	ARENELLA	58,31	10,10	12,33	0,53	5,93	3,17	9,63	100	8,46	40,81	50,73	100
5	VOMERO	58,34	8,30	10,76	0,55	6,11	3,83	12,12	100	9,21	36,28	54,51	100
6	BARRA	42,44	16,36	12,04	1,23	2,01	8,64	17,28	100	40,74	40,12	19,14	100
6	PONTICELLI	43,90	14,81	9,07	1,25	3,34	9,49	18,14	100	42,65	37,43	19,92	100
6	SAN GIOVANNI A TEDUCCIO	40,69	18,86	7,94	0,50	2,73	10,67	18,61	100	45,41	38,71	15,88	100
7	MIANO	34,74	19,01	10,33	1,41	3,52	11,27	19,72	100	50,23	35,21	14,55	100
7	SAN PIETRO A PATIERNO	34,16	20,81	10,56	1,55	4,66	8,39	19,88	100	49,69	36,34	13,98	100
7	SECONDIGLIANO	41,39	17,89	11,21	0,13	3,07	7,88	18,42	100	43,39	38,32	18,29	100
8	CHIAIANO	47,10	12,66	14,73	0,62	3,53	6,64	14,73	100	29,67	44,61	25,73	100
8	PISCINOLA	37,19	21,75	9,12	1,05	4,04	7,19	19,65	100	44,91	35,96	19,12	100
8	SCAMPIA	35,13	20,68	10,91	0,99	2,55	11,90	17,85	100	46,60	37,11	16,29	100
9	PIANURA	46,83	13,91	13,45	1,55	3,63	6,26	14,37	100	33,15	45,05	21,79	100
9	SOCCAVO	49,46	13,00	11,92	1,18	3,05	6,01	15,37	100	29,75	43,55	26,70	100
10	BAGNOLI	50,32	8,96	12,58	0,43	3,62	5,54	18,55	100	27,29	45,84	26,87	100
10	FUORIGROTTA	54,70	11,29	12,53	0,52	4,83	4,31	11,81	100	18,15	47,19	34,66	100
		48,66	13,38	11,41	0,87	4,28	6,19	15,23	100	28,65	40,54	30,82	100

Comune di Napoli - Servizio Statistica. Elaborazione sui dati individuali del 15° Censimento generale della popolazione e delle abitazioni - 9 ottobre 2011

Titolo di studio dei giovani non sposati (celibi/nubili) di età compresa tra i 18 e i 34 anni che vivono ancora nella famiglia di origine per condizione professionale o non professionale: Occupati, In cerca di occupazione, Casalinghi. (Censimento 2011)

Municipalità	Quartieri	OCCUPATI				IN CERCA DI OCCUPAZIONE				CASALINGHI/E			
		Al più la licenza di scuola media inferiore	Diploma di scuola secondaria superiore	Diploma di Laurea	Totale	Al più la licenza di scuola media inferiore	Diploma di scuola secondaria superiore	Diploma di Laurea	Totale	Al più la licenza di scuola media inferiore	Diploma di scuola secondaria superiore	Diploma di Laurea	Totale
1	CHIAIA	9,24	38,72	52,04	100	20,86	45,90	33,24	100	35,22	49,69	15,09	100
1	POSILLIPO	5,42	37,92	56,67	100	8,09	53,37	38,54	100	30,77	46,15	23,08	100
1	SAN FERDINANDO	22,02	46,36	31,62	100	40,33	43,59	16,08	100	55,15	33,09	11,76	100
2	AVVOCATA	22,19	50,48	27,33	100	32,15	50,64	17,21	100	48,81	42,86	8,33	100
2	MERCATO	36,03	51,47	12,50	100	57,58	34,01	8,42	100	53,33	46,67	-	100
2	MONTECALVARIO	30,96	47,99	21,05	100	48,92	40,54	10,54	100	64,59	29,67	5,74	100
2	PENDINO	28,88	48,45	22,67	100	53,10	36,07	10,84	100	59,71	36,69	3,60	100
2	PORTO	15,11	45,32	39,57	100	42,11	43,61	14,29	100	42,11	42,11	15,79	100
2	SAN GIUSEPPE	14,47	42,77	42,77	100	21,85	50,42	27,73	100	66,67	23,81	9,52	100
3	SAN CARLO ALL'ARENA	18,79	52,85	28,37	100	32,73	52,70	14,57	100	48,29	45,07	6,64	100
3	STELLA	28,79	50,82	20,40	100	44,49	46,95	8,56	100	55,28	37,68	7,04	100
4	POGGIOREALE	22,62	58,21	19,17	100	42,00	48,72	9,28	100	58,78	37,40	3,82	100
4	SAN LORENZO	30,59	48,04	21,37	100	48,51	42,56	8,92	100	55,58	40,13	4,29	100
4	VICARIA	20,59	57,84	21,57	100	30,65	54,60	14,75	100	53,23	38,71	8,06	100
4	ZONA INDUSTRIALE	37,50	49,55	12,95	100	37,95	51,28	10,77	100	31,58	63,16	5,26	100
5	ARENELLA	6,57	46,57	46,86	100	9,90	55,13	34,97	100	26,67	57,78	15,56	100
5	VOMERO	6,11	38,55	55,34	100	6,16	49,50	44,33	100	20,59	55,88	23,53	100
6	BARRA	30,59	54,83	14,58	100	44,32	47,72	7,96	100	58,39	36,64	4,96	100
6	PONTICELLI	29,00	54,51	16,49	100	46,94	45,39	7,67	100	60,51	35,44	4,04	100
6	SAN GIOVANNI A TEDUCCIO	30,21	56,17	13,62	100	48,34	46,23	5,43	100	61,97	33,11	4,92	100
7	MIANO	39,36	46,25	14,40	100	54,66	39,15	6,19	100	68,10	28,45	3,45	100
7	SAN PIETRO A PATIERNO	30,86	57,00	12,14	100	55,28	40,95	3,77	100	58,96	35,86	5,18	100
7	SECONDIGLIANO	28,63	54,62	16,75	100	46,33	45,96	7,71	100	61,75	34,26	3,98	100
8	CHIAIANO	18,48	56,83	24,68	100	32,76	54,89	12,35	100	43,23	48,96	7,81	100
8	PISCINOLA	30,23	51,27	18,50	100	49,90	42,15	7,96	100	57,96	36,31	5,73	100
8	SCAMPIA	31,24	53,37	15,39	100	54,19	39,81	6,00	100	60,04	36,33	3,63	100
9	PIANURA	23,67	58,32	18,01	100	36,63	53,85	9,52	100	53,76	41,92	4,32	100
9	SOCCAVO	21,80	56,09	22,10	100	34,06	54,59	11,35	100	58,67	34,05	7,28	100
10	BAGNOLI	20,31	57,49	22,20	100	29,35	57,21	13,44	100	37,27	55,28	7,45	100
10	FUORIGROTTA	13,29	58,14	28,58	100	22,11	60,57	17,32	100	43,86	49,87	6,27	100
NAPOLI		21,51	51,82	26,67	100,0	38,36	48,49	13,14	100,0	54,23	39,52	6,24	100,0

Comune di Napoli - Servizio Statistica. Elaborazione sui dati individuali del 15° Censimento generale della popolazione e delle abitazioni - 9 ottobre 2011

Titolo di studio dei giovani non sposati (celibi/nubili) di età compresa tra i 18 e i 24 anni che vivono ancora nella famiglia di origine per condizione professionale o non professionale: Occupati, In cerca di occupazione, Casalinghe. (Censimento 2011)

Municipalità	Quartieri	OCCUPATI				IN CERCA DI OCCUPAZIONE				CASALINGHI/E			
		Al più la licenza di scuola media inferiore	Diploma di scuola secondaria superiore	Diploma di Laurea	Totale	Al più la licenza di scuola media inferiore	Diploma di scuola secondaria superiore	Diploma di Laurea	Totale	Al più la licenza di scuola media inferiore	Diploma di scuola secondaria superiore	Diploma di Laurea	Totale
1	CHIAIA	18,70	71,74	9,57	100	28,42	61,64	9,93	100	41,03	53,85	5,13	100
1	POSILLIPO	10,14	65,22	24,64	100	14,38	73,97	11,64	100	40,00	50,00	10,00	100
1	SAN FERDINANDO	31,93	65,66	2,41	100	47,75	49,55	2,70	100	58,54	36,59	4,88	100
2	AVVOCATA	30,40	63,74	5,86	100	38,26	58,52	3,22	100	45,00	51,43	3,57	100
2	MERCATO	43,75	54,17	2,08	100	60,67	36,52	2,81	100	55,38	44,62	-	100
2	MONTECALVARIO	43,72	50,23	6,05	100	53,55	44,16	2,29	100	65,38	31,54	3,08	100
2	PENDINO	41,01	56,83	2,16	100	57,22	39,49	3,29	100	51,69	47,19	1,12	100
2	PORTO	16,13	77,42	6,45	100	49,30	47,89	2,82	100	40,00	55,00	5,00	100
2	SAN GIUSEPPE	25,00	61,11	13,89	100	30,19	56,60	13,21	100	71,43	28,57	-	100
3	SAN CARLO ALL'ARENA	27,84	64,86	7,30	100	38,24	57,28	4,48	100	46,82	49,83	3,34	100
3	STELLA	38,91	58,02	3,07	100	49,43	47,81	2,76	100	52,46	42,08	5,46	100
4	POGGIOREALE	31,71	64,81	3,48	100	46,27	51,12	2,61	100	62,80	36,59	0,61	100
4	SAN LORENZO	40,39	53,14	6,47	100	53,00	44,97	2,03	100	55,48	43,52	1,00	100
4	VICARIA	29,89	66,67	3,45	100	33,33	64,13	2,54	100	48,65	48,65	2,70	100
4	ZONA INDUSTRIALE	50,00	46,51	3,49	100	37,82	56,30	5,88	100	25,00	75,00	-	100
5	ARENELLA	12,22	75,31	12,47	100	13,76	76,85	9,40	100	30,69	65,35	3,96	100
5	VOMERO	14,90	71,15	13,94	100	10,42	75,24	14,33	100	26,00	62,00	12,00	100
6	BARRA	32,85	62,97	4,18	100	47,06	50,26	2,68	100	57,14	39,93	2,93	100
6	PONTICELLI	35,73	60,31	3,97	100	50,36	47,79	1,85	100	61,52	37,45	1,03	100
6	SAN GIOVANNI A TEDUCCIO	35,11	60,69	4,20	100	50,17	49,13	0,70	100	58,67	38,78	2,55	100
7	MIANO	47,06	47,96	4,98	100	56,05	41,59	2,36	100	69,82	28,83	1,35	100
7	SAN PIETRO A PATIERNO	35,08	60,48	4,44	100	54,41	44,07	1,53	100	61,39	37,97	0,63	100
7	SECONDIGLIANO	32,98	63,60	3,43	100	47,88	50,04	2,08	100	63,84	35,22	0,94	100
8	CHIAIANO	28,57	64,71	6,72	100	35,74	59,24	5,02	100	42,59	55,56	1,85	100
8	PISCINOLA	37,05	58,27	4,68	100	51,59	45,80	2,61	100	60,20	37,24	2,55	100
8	SCAMPIA	38,01	59,56	2,42	100	57,42	41,19	1,39	100	60,86	37,17	1,97	100
9	PIANURA	31,20	64,61	4,19	100	39,50	57,56	2,94	100	56,25	41,58	2,17	100
9	SOCCAVO	30,15	65,90	3,95	100	36,73	59,88	3,39	100	62,50	35,36	2,14	100
10	BAGNOLI	30,74	64,66	4,59	100	32,27	64,07	3,66	100	43,37	55,42	1,20	100
10	FUORIGROTTA	19,15	75,88	4,97	100	25,89	68,30	5,80	100	47,80	50,73	1,46	100
NAPOLI		31,11	63,37	5,52	100,0	43,50	53,06	3,44	100,0	55,96	41,78	2,26	100,0

Comune di Napoli - Servizio Statistica. Elaborazione sui dati individuali del 15° Censimento generale della popolazione e delle abitazioni - 9 ottobre 2011

Titolo di studio dei giovani non sposati (celibi/nubili) di età compresa tra i 25 e i 29 anni che vivono ancora nella famiglia di origine per condizione professionale o non professionale: Occupati, In cerca di occupazione, Casalinghi. (Censimento 2011)

Municipalità	Quartieri	OCCUPATI				IN CERCA DI OCCUPAZIONE				CASALINGHI/E			
		Al più la licenza di scuola media inferiore	Diploma di scuola secondaria superiore	Diploma di Laurea	Totale	Al più la licenza di scuola media inferiore	Diploma di scuola secondaria superiore	Diploma di Laurea	Totale	Al più la licenza di scuola media inferiore	Diploma di scuola secondaria superiore	Diploma di Laurea	Totale
1	CHIAIA	8,09	34,56	57,35	100	15,94	35,86	48,21	100	29,09	43,64	27,27	100
1	POSILLIPO	4,28	32,72	63,00	100	4,61	37,50	57,89	100	20,00	60,00	20,00	100
1	SAN FERDINANDO	21,93	38,16	39,91	100	27,78	40,48	31,75	100	46,88	31,25	21,88	100
2	AVVOCATA	21,97	46,45	31,58	100	26,96	37,62	35,42	100	52,78	34,72	12,50	100
2	MERCATO	32,41	50,93	16,67	100	47,30	36,49	16,22	100	40,00	60,00	-	100
2	MONTECALVARIO	26,72	48,09	25,19	100	39,90	34,85	25,25	100	62,96	29,63	7,41	100
2	PENDINO	24,18	48,37	27,45	100	47,31	29,34	23,35	100	72,22	16,67	11,11	100
2	PORTO	10,71	44,64	44,64	100	32,61	39,13	28,26	100	42,86	14,29	42,86	100
2	SAN GIUSEPPE	10,94	42,19	46,88	100	19,05	42,86	38,10	100	75,00	12,50	12,50	100
3	SAN CARLO ALL'ARENA	16,18	51,24	32,58	100	25,71	48,13	26,16	100	51,22	36,59	12,20	100
3	STELLA	25,38	46,79	27,83	100	38,85	42,91	18,24	100	60,29	30,88	8,82	100
4	POGGIOREALE	17,96	58,29	23,76	100	34,06	46,72	19,21	100	41,54	49,23	9,23	100
4	SAN LORENZO	26,38	48,48	25,13	100	40,79	40,59	18,61	100	54,37	32,04	13,59	100
4	VICARIA	15,15	55,56	29,29	100	23,46	45,81	30,73	100	50,00	32,35	17,65	100
4	ZONA INDUSTRIALE	31,25	47,50	21,25	100	31,91	46,81	21,28	100	37,50	50,00	12,50	100
5	ARENELLA	5,81	42,71	51,48	100	7,11	43,40	49,49	100	22,86	52,86	24,29	100
5	VOMERO	2,50	34,79	62,71	100	3,31	33,84	62,85	100	11,36	52,27	36,36	100
6	BARRA	31,24	51,87	16,90	100	37,31	45,52	17,16	100	60,64	30,85	8,51	100
6	PONTICELLI	25,31	54,45	20,25	100	36,54	43,85	19,62	100	57,58	31,52	10,91	100
6	SAN GIOVANNI A TEDUCCIO	24,73	56,99	18,28	100	44,09	42,27	13,64	100	63,64	27,27	9,09	100
7	MIANO	38,38	44,37	17,25	100	48,18	37,95	13,86	100	64,10	26,92	8,97	100
7	SAN PIETRO A PATIERNO	24,26	60,43	15,32	100	54,43	36,71	8,86	100	57,58	31,82	10,61	100
7	SECONDIGLIANO	27,08	50,54	22,38	100	40,93	41,31	17,76	100	56,00	35,20	8,80	100
8	CHIAIANO	13,30	58,13	28,57	100	26,25	51,50	22,26	100	36,54	42,31	21,15	100
8	PISCINOLA	25,52	51,34	23,15	100	44,27	38,40	17,33	100	53,25	35,06	11,69	100
8	SCAMPIA	27,00	51,49	21,51	100	46,80	39,18	14,02	100	52,59	40,00	7,41	100
9	PIANURA	20,43	57,24	22,33	100	30,11	51,08	18,81	100	50,00	42,61	7,39	100
9	SOCCAVO	18,81	56,58	24,60	100	28,89	49,70	21,41	100	52,38	32,54	15,08	100
10	BAGNOLI	14,40	57,33	28,27	100	25,27	51,28	23,44	100	30,77	55,77	13,46	100
10	FUORIGROTTA	11,36	55,81	32,83	100	17,77	53,03	29,20	100	37,50	51,79	10,71	100
NAPOLI		18,46	50,03	31,51	100,0	30,45	43,66	25,90	100,0	50,07	37,52	12,41	100,0

Comune di Napoli - Servizio Statistica. Elaborazione sui dati individuali del 15° Censimento generale della popolazione e delle abitazioni - 9 ottobre 2011

Titolo di studio dei giovani non sposati (celibi/nubili) di età compresa tra i 30 e i 34 anni che vivono ancora nella famiglia di origine per condizione professionale o non professionale: Occupati, In cerca di occupazione, Casalinghi. (Censimento 2011)

Municipalità	Quartieri	OCCUPATI				IN CERCA DI OCCUPAZIONE				CASALINGHI/E			
		Al più la licenza di scuola media inferiore	Diploma di scuola secondaria superiore	Diploma di Laurea	Totale	Al più la licenza di scuola media inferiore	Diploma di scuola secondaria superiore	Diploma di Laurea	Totale	Al più la licenza di scuola media inferiore	Diploma di scuola secondaria superiore	Diploma di Laurea	Totale
1	CHIAIA	6,29	28,57	65,14	100	14,47	32,24	53,29	100	30,77	50,00	19,23	100
1	POSILLIPO	4,31	29,80	65,88	100	2,74	45,21	52,05	100	26,67	20,00	53,33	100
1	SAN FERDINANDO	14,29	40,00	45,71	100	39,51	32,10	28,40	100	54,55	22,73	22,73	100
2	AVVOCATA	15,88	45,00	39,12	100	22,94	50,59	26,47	100	55,00	27,50	17,50	100
2	MERCATO	30,88	48,53	20,59	100	62,22	20,00	17,78	100	80,00	20,00	-	100
2	MONTECALVARIO	21,30	44,97	33,73	100	46,67	36,19	17,14	100	64,00	20,00	16,00	100
2	PENDINO	21,26	39,37	39,37	100	45,24	33,33	21,43	100	78,57	21,43	-	100
2	PORTO	19,23	26,92	53,85	100	37,50	37,50	25,00	100	45,45	36,36	18,18	100
2	SAN GIUSEPPE	11,86	32,20	55,93	100	8,33	50,00	41,67	100	50,00	33,33	16,67	100
3	SAN CARLO ALL'ARENA	14,37	44,57	41,06	100	27,73	46,02	26,25	100	49,33	40,00	10,67	100
3	STELLA	21,01	47,48	31,51	100	31,07	53,40	15,53	100	60,61	27,27	12,12	100
4	POGGIOREALE	18,47	49,55	31,98	100	37,11	40,21	22,68	100	72,73	18,18	9,09	100
4	SAN LORENZO	23,27	40,17	36,57	100	44,83	36,40	18,77	100	58,06	37,10	4,84	100
4	VICARIA	16,67	50,00	33,33	100	38,81	38,81	22,39	100	81,25	6,25	12,50	100
4	ZONA INDUSTRIALE	27,59	56,90	15,52	100	48,28	37,93	13,79	100	50,00	33,33	16,67	100
5	ARENELLA	5,04	38,77	56,19	100	8,90	42,41	48,69	100	24,07	50,00	25,93	100
5	VOMERO	6,88	31,72	61,41	100	5,26	41,15	53,59	100	23,81	52,38	23,81	100
6	BARRA	25,45	46,18	28,36	100	45,11	39,13	15,76	100	60,71	30,36	8,93	100
6	PONTICELLI	24,94	45,61	29,45	100	51,97	35,81	12,23	100	60,44	31,87	7,69	100
6	SAN GIOVANNI A TEDUCCIO	31,71	47,56	20,73	100	47,22	38,89	13,89	100	74,42	16,28	9,30	100
7	MIANO	29,73	47,30	22,97	100	62,40	28,00	9,60	100	66,67	29,17	4,17	100
7	SAN PIETRO A PATIERNO	35,45	41,82	22,73	100	62,38	32,67	4,95	100	48,15	33,33	18,52	100
7	SECONDIGLIANO	24,84	48,39	26,77	100	51,38	35,78	12,84	100	62,71	27,12	10,17	100
8	CHIAIANO	17,18	46,26	36,56	100	36,36	46,21	17,42	100	56,25	37,50	6,25	100
8	PISCINOLA	28,77	41,98	29,25	100	53,41	31,82	14,77	100	56,10	34,15	9,76	100
8	SCAMPIA	27,42	46,37	26,21	100	52,47	33,63	13,90	100	69,05	27,38	3,57	100
9	PIANURA	19,80	51,98	28,22	100	38,14	43,22	18,64	100	50,62	41,98	7,41	100
9	SOCCAVO	17,93	46,02	36,06	100	35,18	46,25	18,58	100	54,10	31,15	14,75	100
10	BAGNOLI	17,37	49,15	33,47	100	27,72	43,56	28,71	100	30,77	53,85	15,38	100
10	FUORIGROTTA	11,10	46,78	42,12	100	18,90	51,51	29,59	100	42,42	43,94	13,64	100
NAPOLI		16,26	42,86	40,88	100,0	34,71	40,64	24,66	100,0	54,42	33,67	11,92	100,0

Comune di Napoli - Servizio Statistica. Elaborazione sui dati individuali del 15° Censimento generale della popolazione e delle abitazioni - 9 ottobre 2011

