

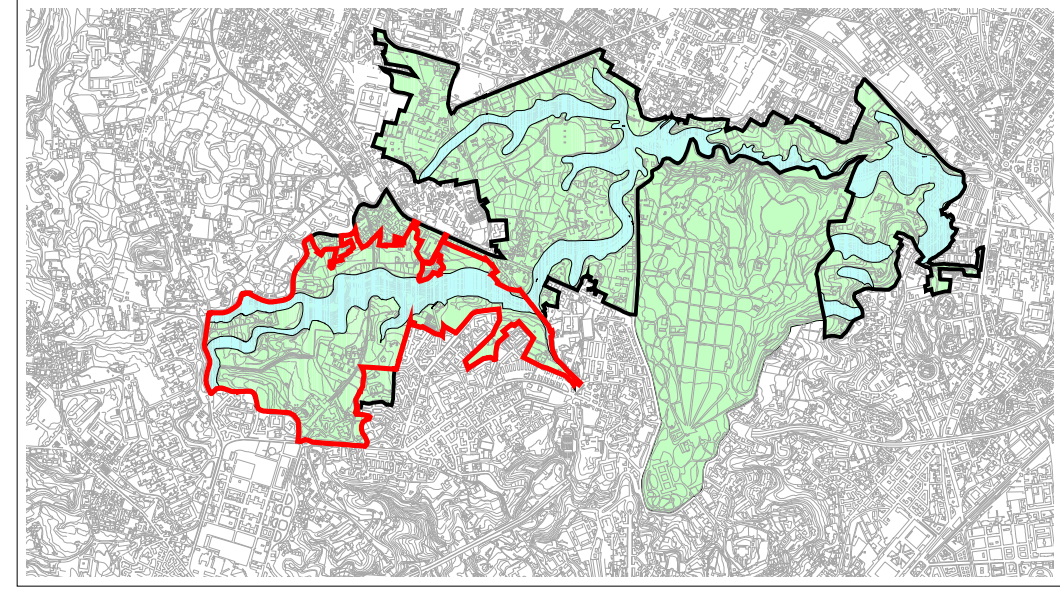

COMUNE DI NAPOLI
Dipartimento urbanistica
Pianificazione Esecutiva delle Componenti Strutturali
del Territorio e dell'Ambiente



Piano urbanistico attuativo ambito n. 35 - vallone San Rocco
Stralcio Colli Aminei

Il responsabile del progetto _____ Il dirigente _____

Aree di interesse archeologico

TAV. 14b _____ scala 1:2.000

- Perimetro dell'area stralcio del Piano urbanistico attuativo
- aree di interesse archeologico

