CONVENZIONE AI SENSI DELL'ART. 56, COMMA 3, DELLE NORME DI ATTUAZIONE DELLA VARIANTE AL P.R.G. RELATIVA AD ATTREZZATURE DI CUI AL D.M. 1444/1968

REALIZZAZIONE DI UN'ATTREZZATURA:
CENTRO POLIAMBULATORIALE CONVENZIONATO CON ASL

Immobile alla Via Dante, 107
piano interrato, primo, secondo e terzo

Richiedente: Terracciano Angelo
Legale Rappresentante
Congregazione Missionaria Dei Sacri Cuori

Comune di Napoli
Servizio Pianificazione Urbanistica Generale e Beni Comuni

Il Tecnico

Prospetti e sezioni dello stato attuale scala 1:100

TAVOLA 3/6

STATO ATTUALE

N

SCALA 1:100

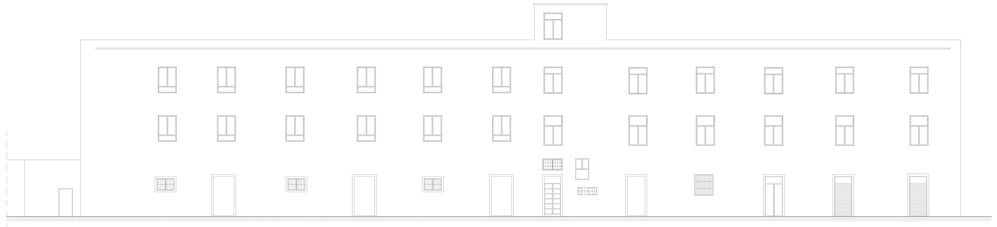

PROSPETTO SU VICOLO TORRE

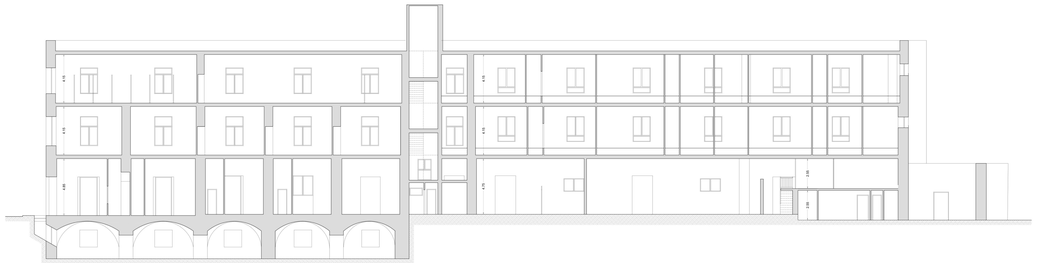

SEZIONE A-A'

PROSPETTO SU VIA DANTE

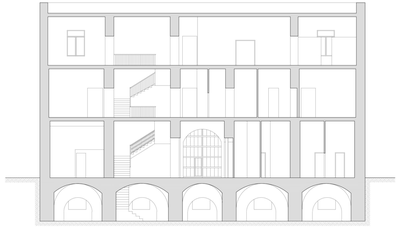

SEZIONE B-B'

SEZIONE C-C'

SEZIONE D-D'

936