

## **Via Giudecca Vecchia n. 29**

Catasto Fabbricati di Napoli Sezione VIC - Foglio 13 - Particella 426 - sub 21

Rilievo fotografico

Rilievo grafico

Rilievo fotografico



***n.1 – Vista dalla via pubblica***



***n.2 – Vista del numero civico***



***n.3 – Vista vano scale***



***n.4 – Vista vano scale***



***n.5 – Vista ascensore***



***n.6 – Vista ingresso***



***n.7 – Vista ingresso***



***n.8 – Vista accesso esterno***



***n.9 – vista disimpegno***



***n.10 – vista infiltrazione***



***n.11 – vista dettaglio disimpegno***



***n.12 – vista cucina***





***n.13 – vista cucina***



***n.14 – vista cucina***



***n.15 – vista corridoio***



***n.16 – vista vano***



***n.17 – vista infiltrazioni***



***n.18 – vista vano***





***n.19 – vista vano***



***n.20 – vista vano***



***n.21 – vista corridoio***



***n.22 – vista infisso***



***n.23 – vista scala***



***n.24 – vista vano***



***n.25 – vista corridoio***



***n.26 – vista disimpegno***



***n.27 – vista vano***



***n.28 – vista vano***



***n.29 – vista wc***



***n.30 – vista secondo ingresso***





***n.31 – vista corridoio***



***n.32 – vista vano***



***n.33 – vista vano***



***n.34 – vista vano***



***n.35 – vista balcone***



***n.36 – vista balcone***





VICO SANTA MARIA ANTESECULA

VIA GIUDECCA VECCHIA

## **Via Vittorio Emanuele III n. 13**

Catasto fabbricati Sezione SEC. - Foglio 4 - Particella 300

Sub 11, 12, 13, 14 e 18

Rilievo fotografico

Rilievo metrico

Vista da via Vittorio Emanuele III



Ingresso - cortile



Locale piano I



WC piano I



Ballatoio piano I



Locali piano I





Terrazzo piano II



Locali piano II



Locali piano II



WC piano II



Locali piano II



Ingresso locali piano II



<p>Piani II</p> 	<p>Piano II</p> 
<p>Vista cortile dal piano II</p> 	<p>Piano II</p> 
<p>Locali piano II</p> 	<p>Ingresso locali Piano Terra - Cortile</p> 
	<p>Locali piano terra</p> 

## Planimetria Piano Terra

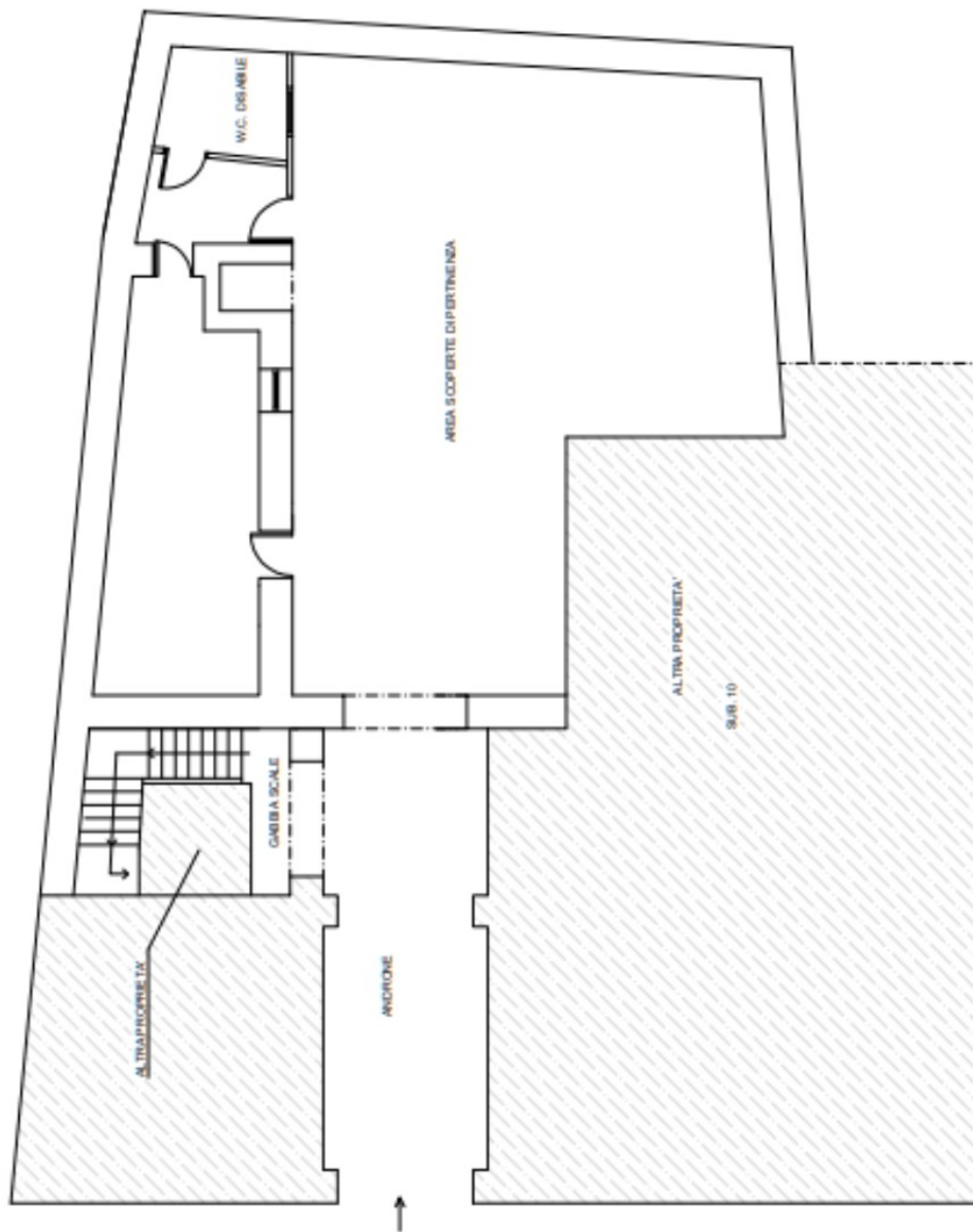



# Planimetria Piano Primo

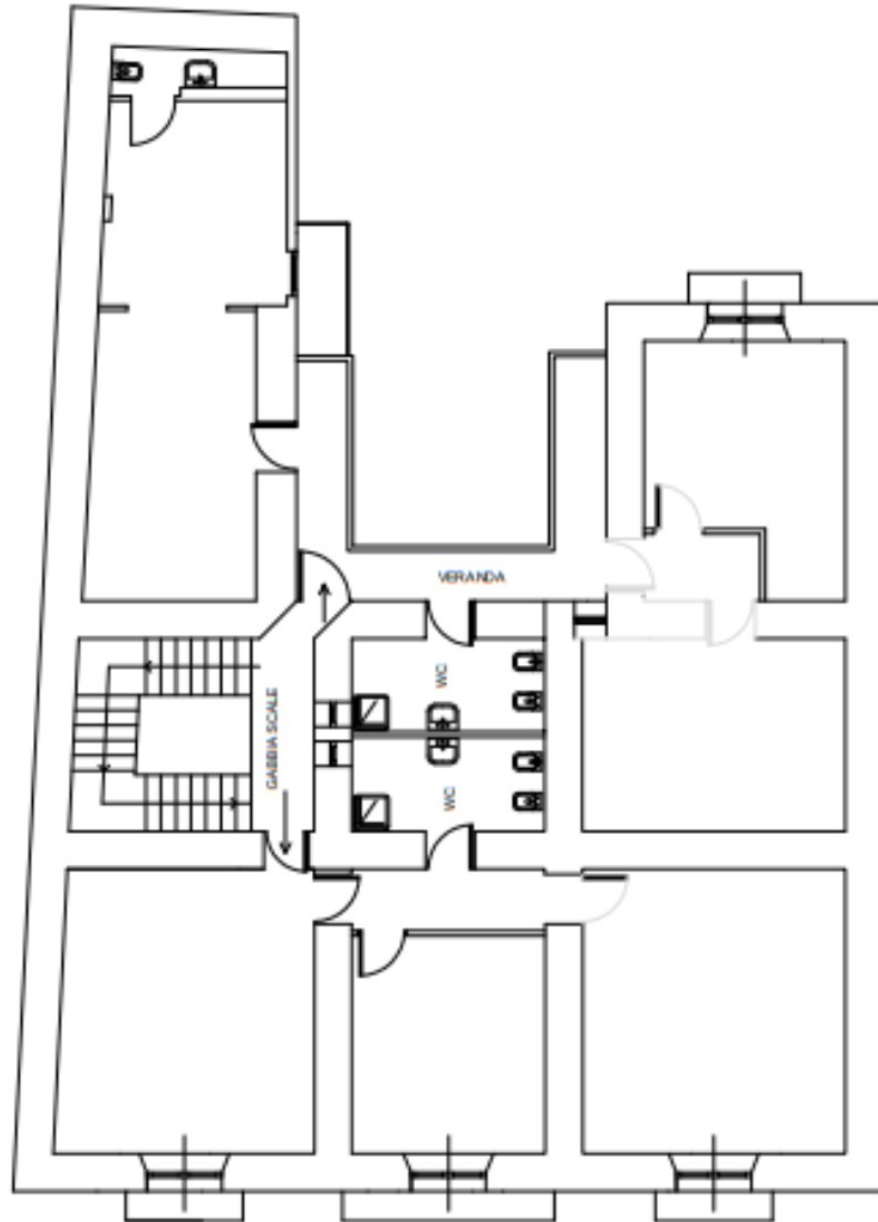

## Planimetria Piano Secondo

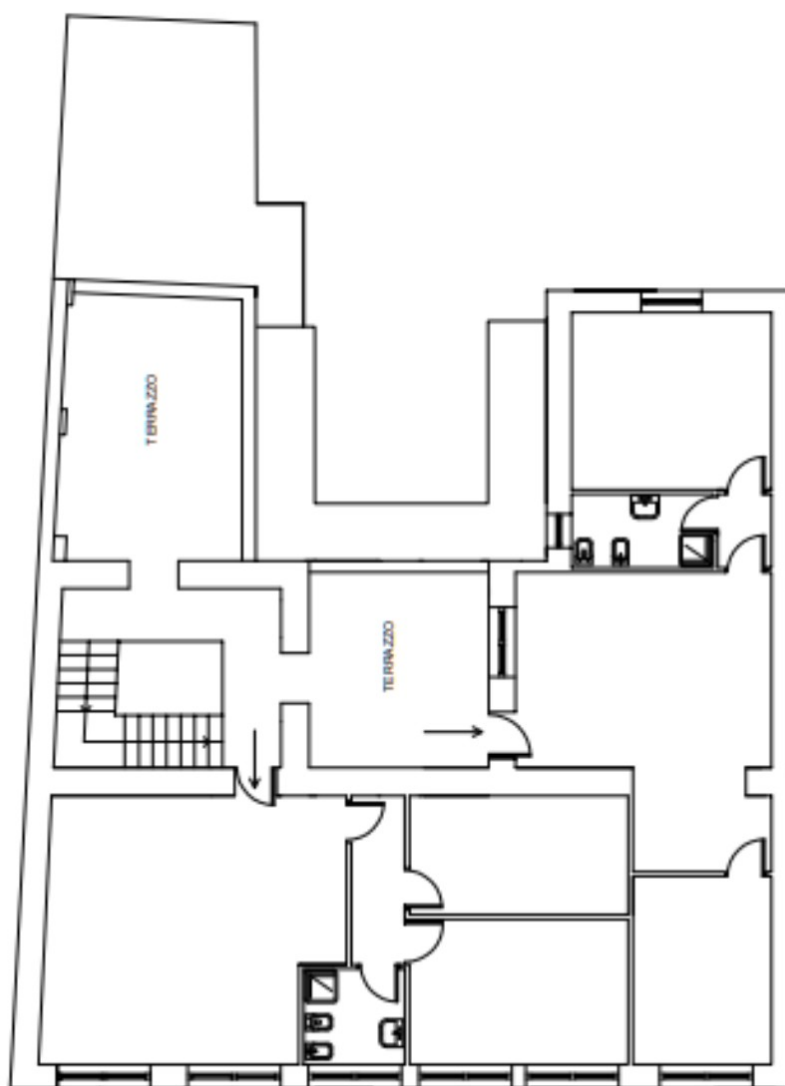

## **Via Roma verso Scampia n. 33**

Catasto fabbricati Sezione SEC. - Foglio 3 - Particella 89 - sub 30 e sub 101

Rilievo fotografico

Stato di progetto



Rilievo fotografico



***n.1 – Vista dalla via pubblica***



***n.2 – Vista ingresso***



***n.3 – Vista camera 1***



***n.4 – Vista Camera 2***



***n.5 – Vista Camera 3***



***n.6 – Vista verso Camera 2***

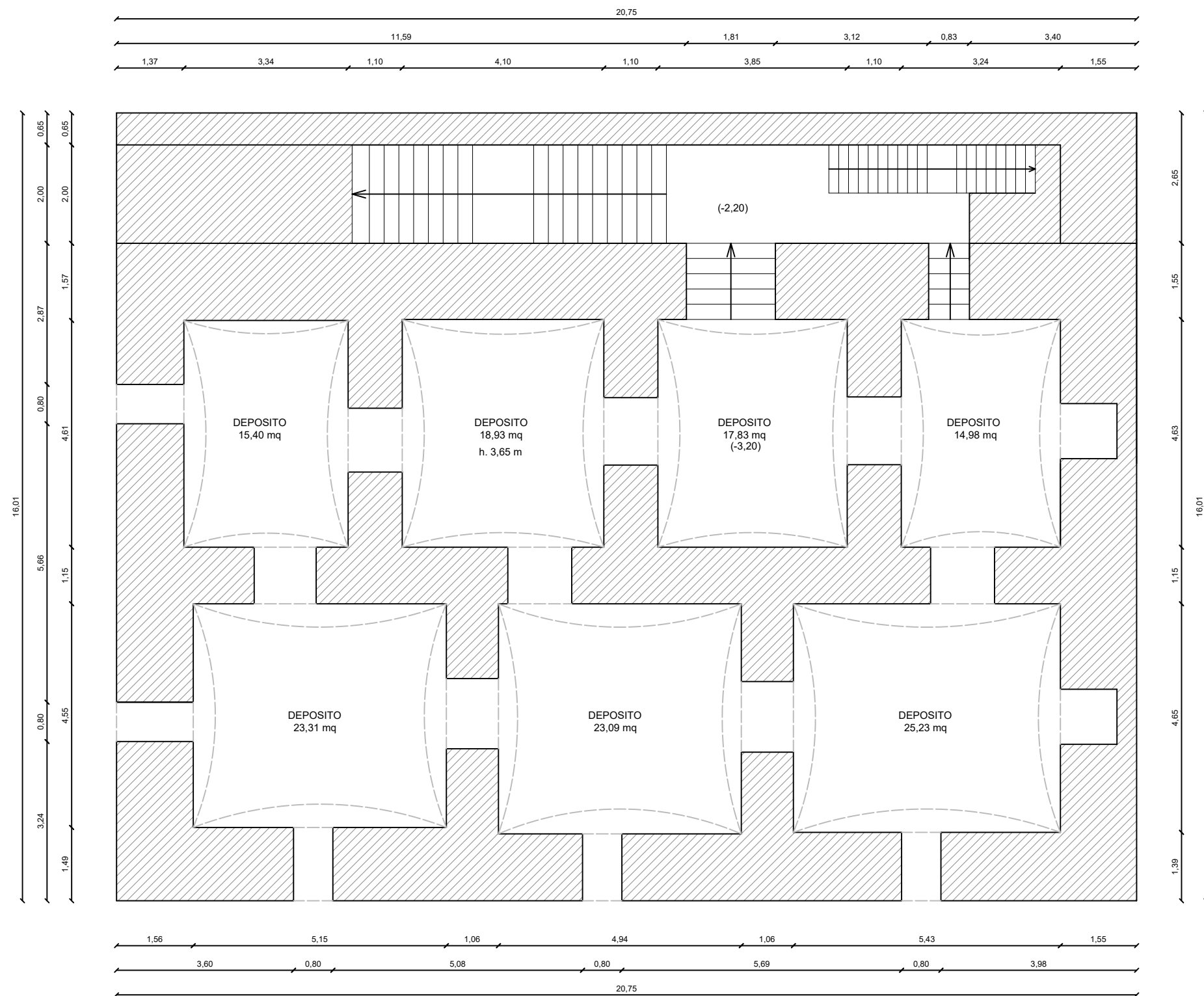

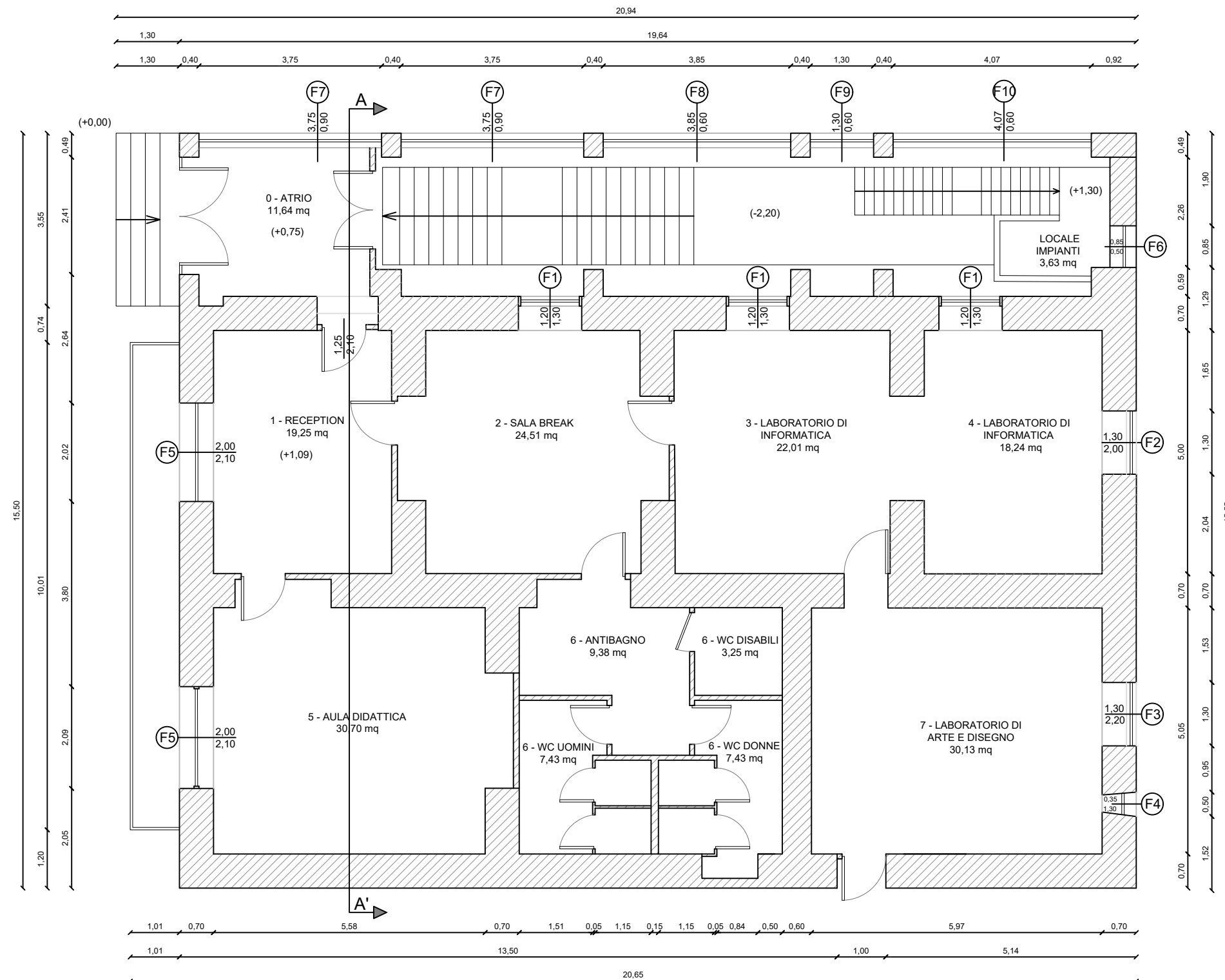



## **Via Petrarca n. 50**

Catasto fabbricati Sezione CHI. - Foglio 36 - Particella 967 - sub 102 (parte) e sub 103

Rilievo fotografico

Planimetria catastale

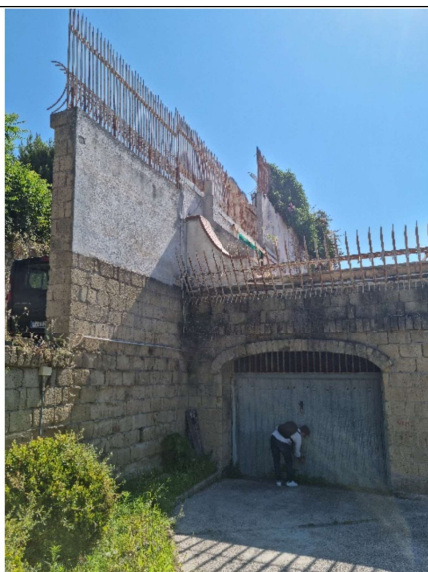

***Vista accesso sub.102 - S1***



***Vista deposito sub.102 – S1***



***Vista deposito sub.102 – S1***



***Vista deposito sub.102 – S1***



***Vista unità sub.103 – P1***



***Vista unità sub.103 – P1***



***Vista unità sub.103 – P1***

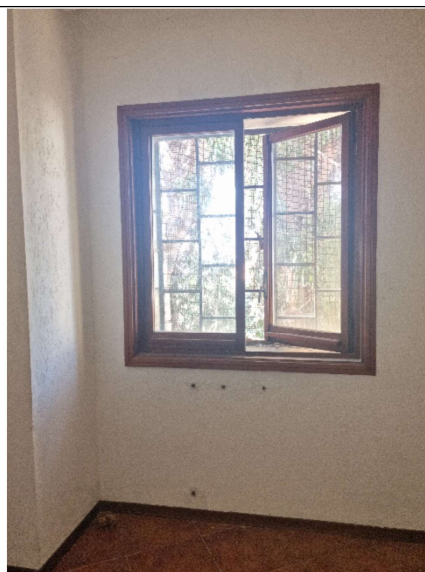

***Vista unità sub.103 – P1***



***Vista unità sub.103 – P1***



***Vista unità sub.103 – P1***



***Vista unità sub.103 – P1***



***Vista unità sub.103 – P1***





***Vista unità sub.103 – P1***

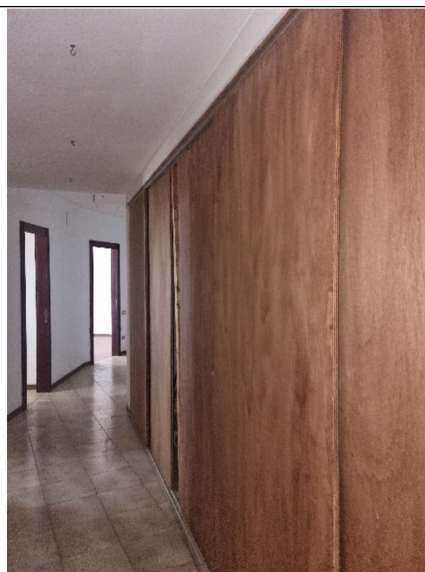

***Vista unità sub.103 – P1***

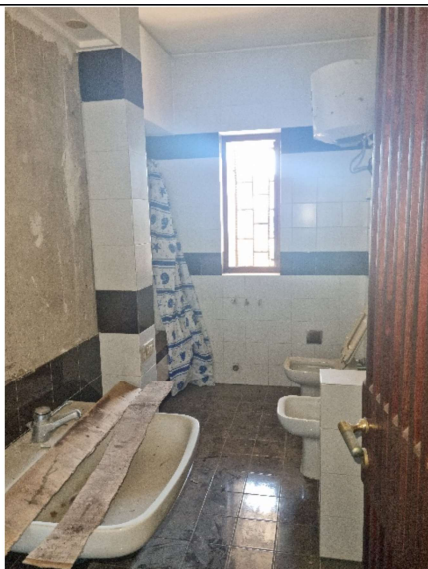

***Vista unità sub.103 – P1***



***Vista unità sub.103 – P1***

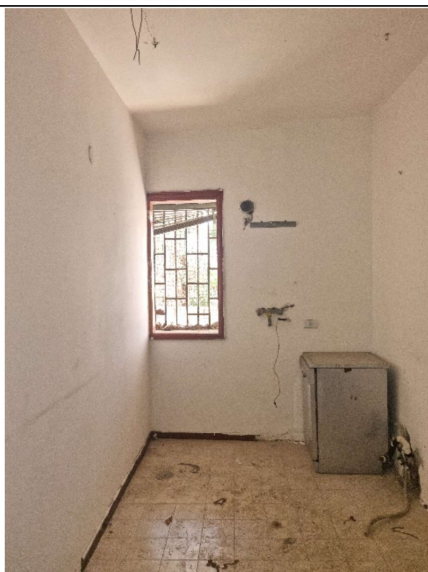

***Vista unità sub.103 – PT***



***Vista unità sub.103 – PT***



MODULARIO  
F. rig. rend. 497



MINISTERO DELLE FINANZE

DIPARTIMENTO DEL TERRITORIO

**CATASTO EDILIZIO URBANO** (RDL 13-4-1939, n. 652)

MOD. BN (CEU)

LIRE  
**500**

Planimetria di u.i.u. in Comune di NAPOLI via PETRARCA civ. 50

PIANO S/1  
LOCALE GARAGE

TERRAPIENO

H = 3.05

CORTILE CONDANNIALE

CORTILE CONDANNIALE

ORIENTAMENTO



SCALA DI 1:200

Dichiarazione di N.C. ☐  
Ultima planimetria in variazione ☒

Compilata dal l'ing. ESPOSITO MASSIMO  
(Titolo, cognome e nome)

RISERVATO ALL'UFFICIO

Data presentazione: 22/04/1996 - Data: 27/12/2023 - n. T51638 - Richiedente: RGSNNZ70S50F839L

Totale schede 36 CHI - Formato di acquisizione: A4 (210x297) - Formato stampa richiesto: A4 (210x297)

della provincia di NAPOLI n. 6388

data 27/12/2023 Firma l'ing. ESPOSITO MASSIMO

Catasto dei Fabbricati - Situazione al 27/12/2023 - Comune di NAPOLI(F839) - < Sez. urbana CHI - Foglio 36 - Particella 967 - Subalterno 102 >  
VIA FRANCESCO PETRARCA n. 50 Piano S/1 - T



## **Via Pavia n. 129**

Catasto fabbricati Sezione VIC. - Foglio 15 - Particella 127 - Sub 41

Rilievo fotografico

Rilievo metrico

Disimpegno



Locale I



Locale III



Ingresso via Pavia



Locale II





# Rilievo metrico

Via Pavia 129

