

Abaco delle murature e divisori scala 1:5

Muratura di tamponamento costituita da due in blocchi di cls leggero in argilla espansa con interposta camera d'aria 12+19+8 cm. Pannello coibente in schiuma di polistirene espanso sul lato esterno, sp. 3 cm

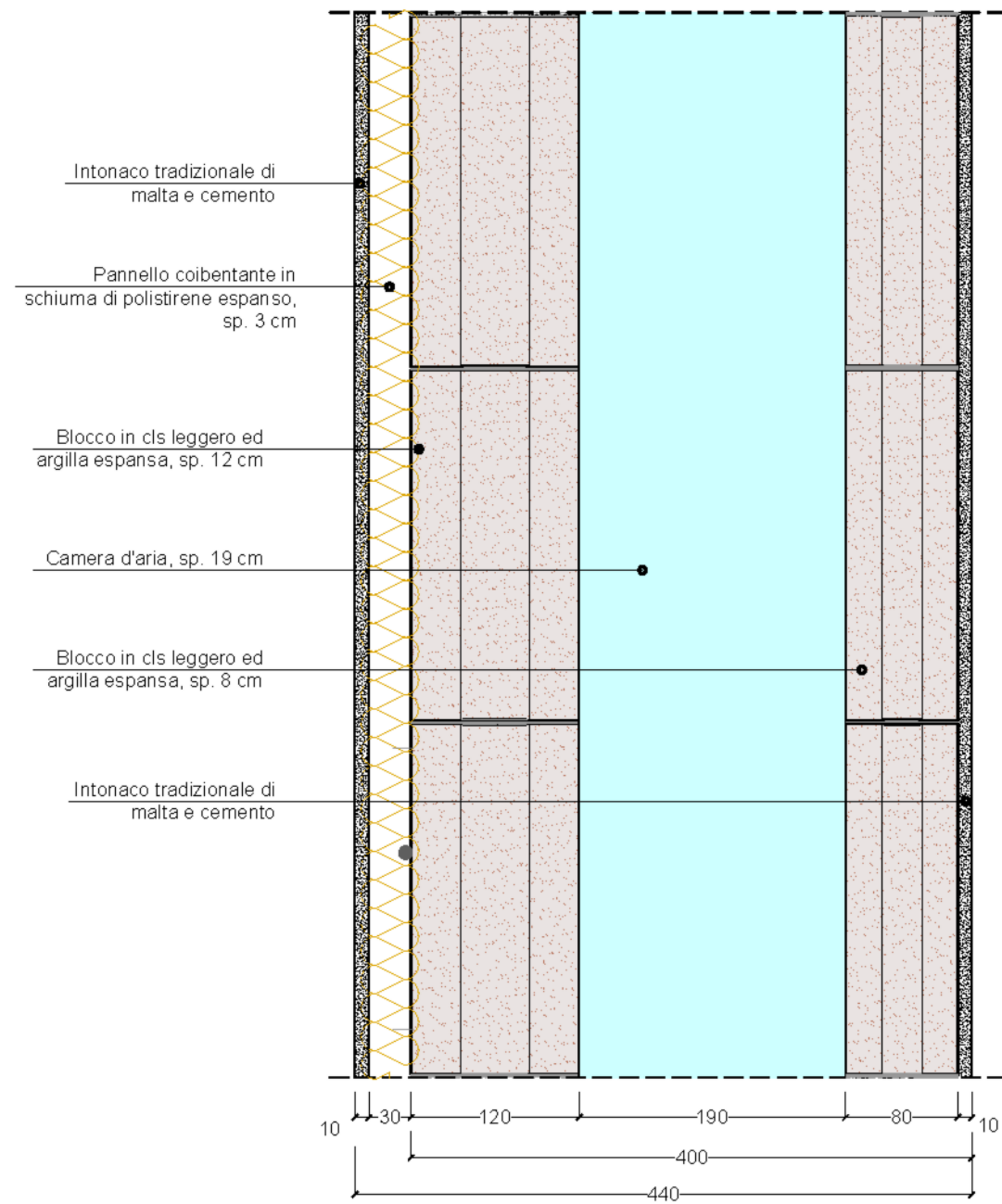

Divisori in tramezze tipo Poroton REI 60, percentuale di foratura 45%, disposizione verticale.

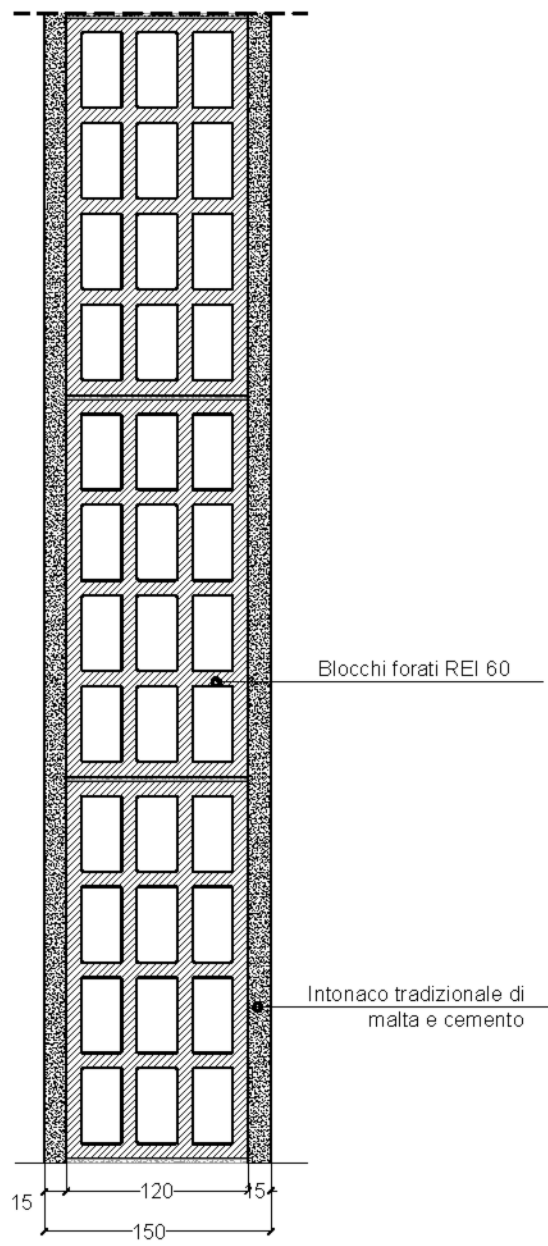
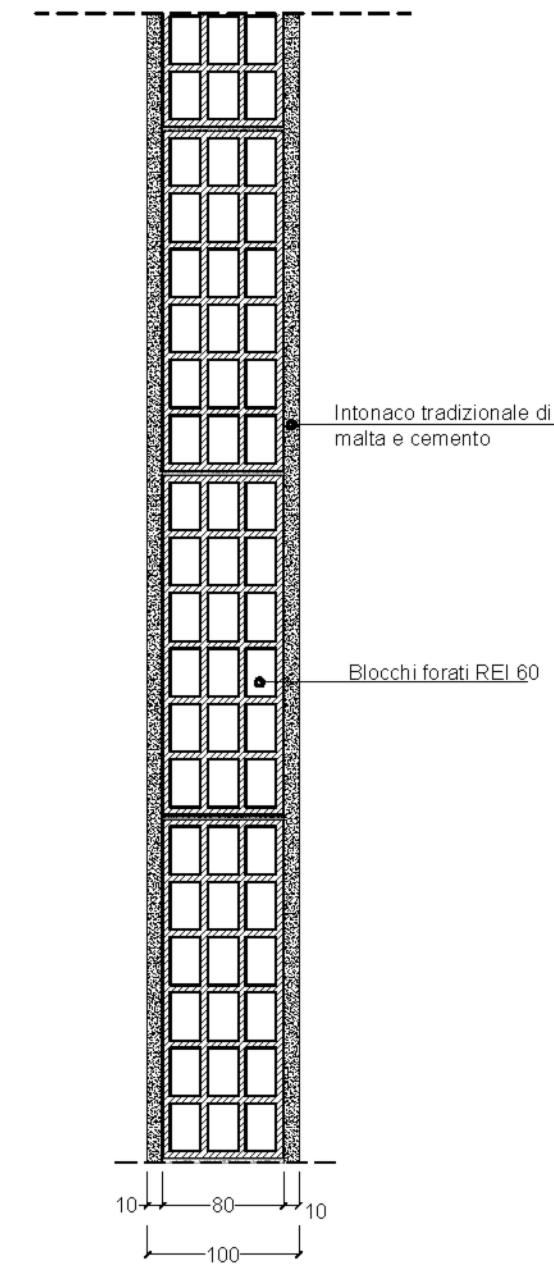

Divisori a secco con orditura metallica, doppia lastra di cartongesso per lato ed interposto pannello in lana di vetro

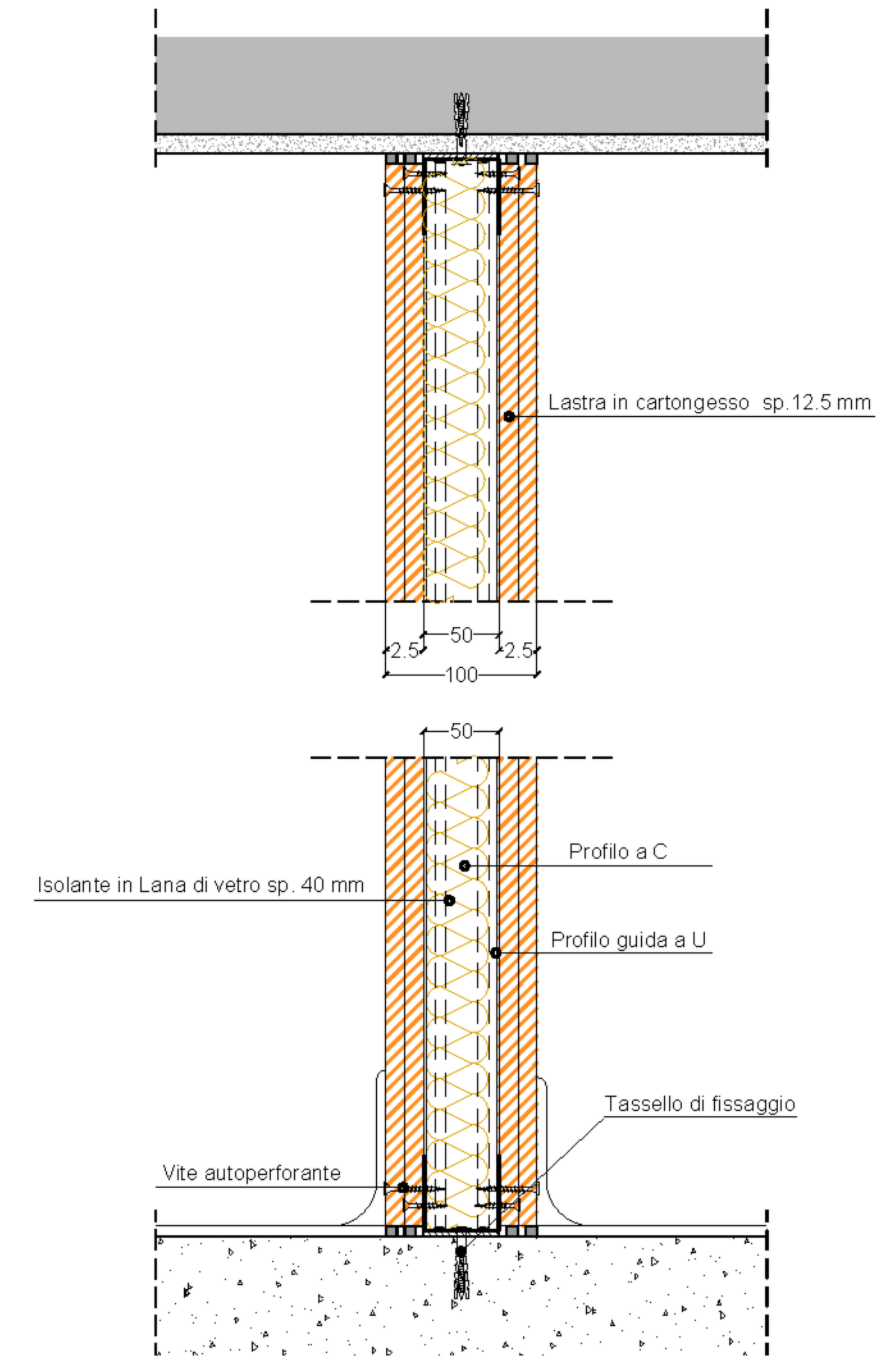

Divisori a secco con orditura metallica, doppia lastra di cartongesso idrofugo per lato ed interposto pannello in lana di vetro

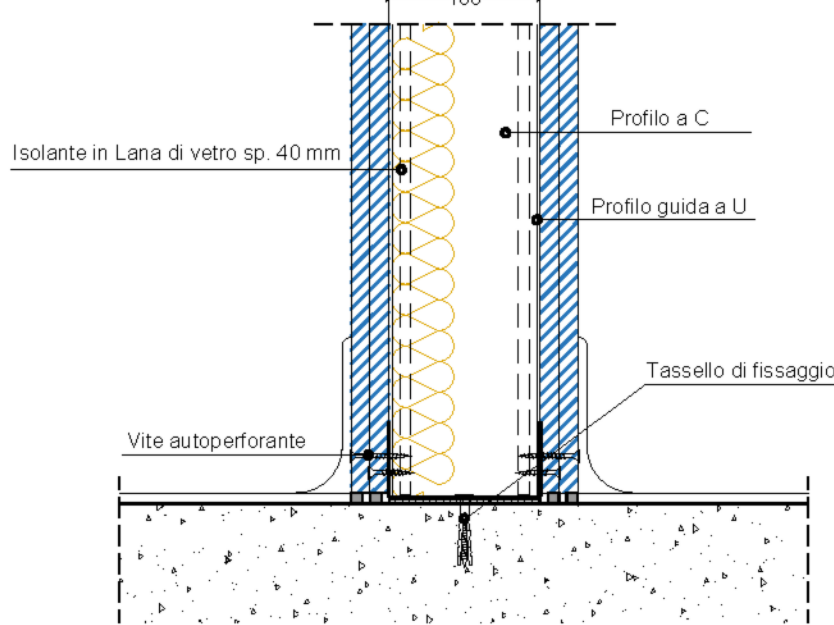
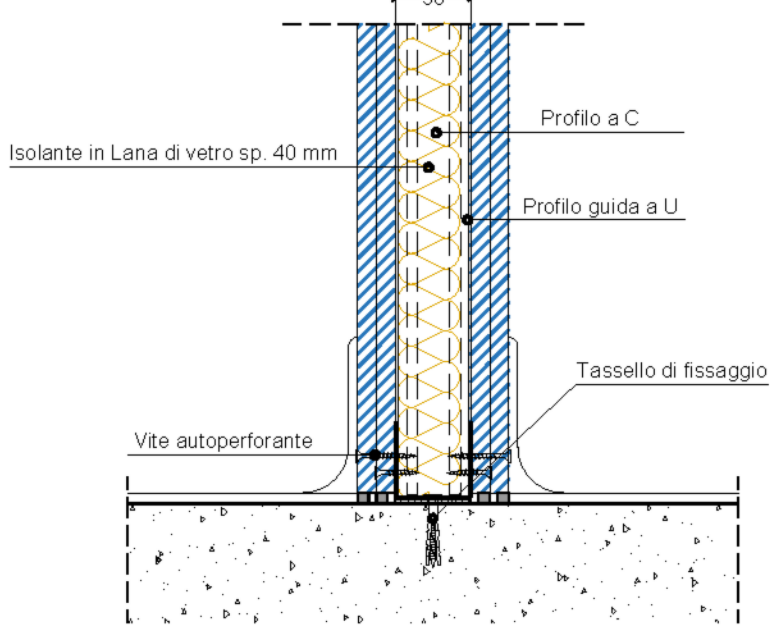
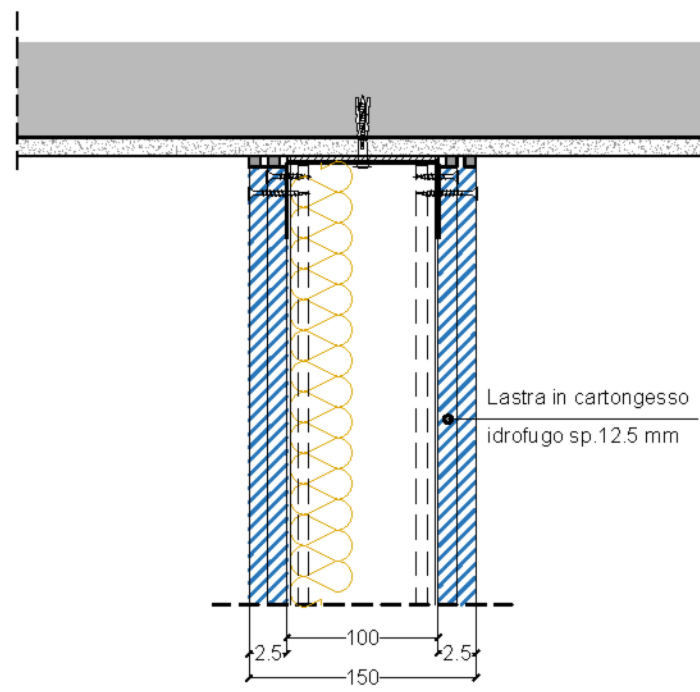
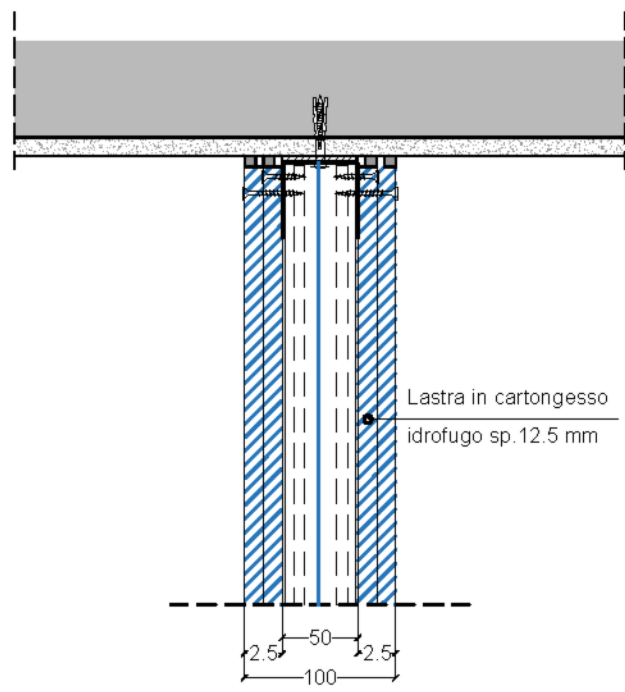

Divisori a secco con orditura metallica, doppia lastra di cartongesso idrofugo sul lato blocco bagni, interposto pannello in lana di vetro, doppia lastra di cartongesso sull'altro lato

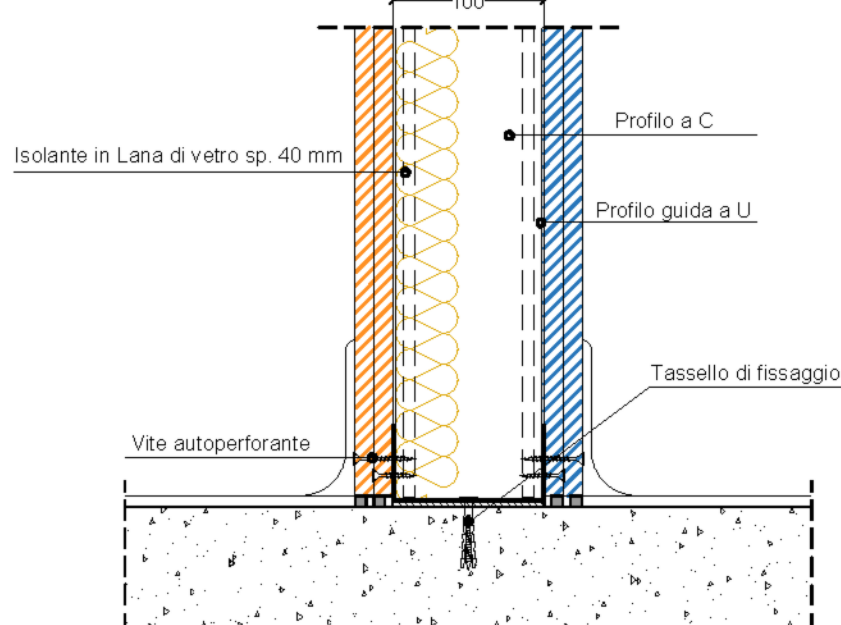
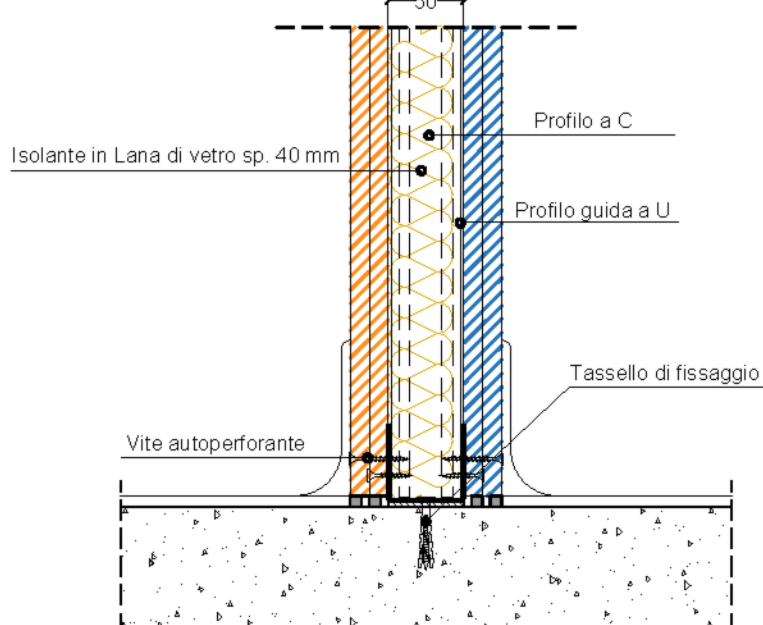
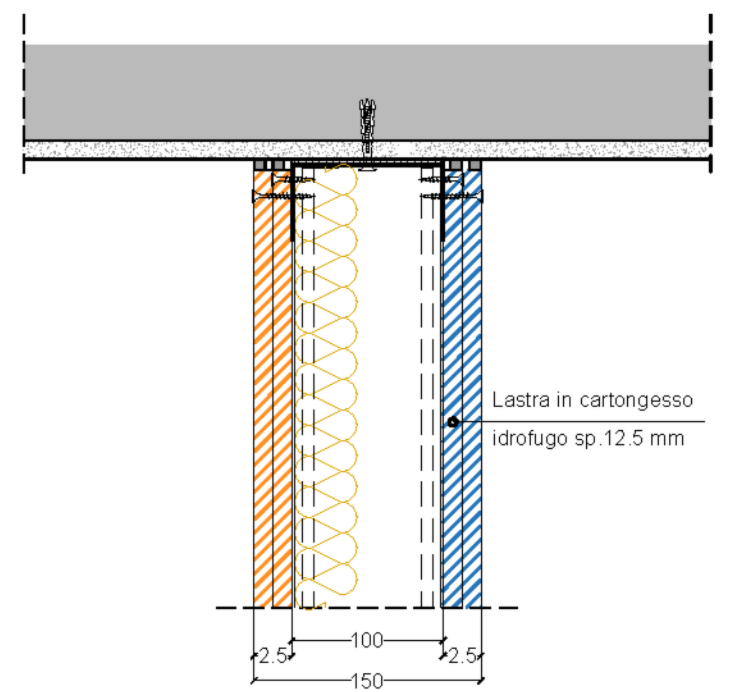
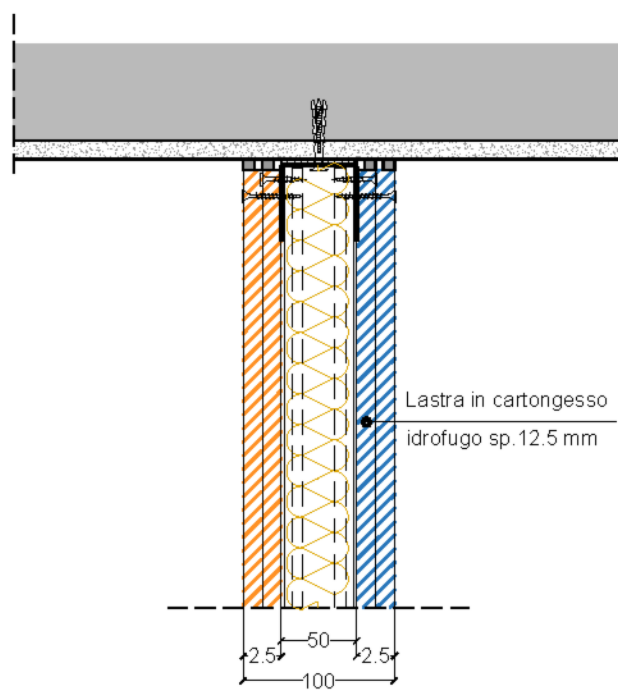

Abaco dei controsoffitti scala 1:10

C1 Controsoffitto in lana di roccia, fonoassorbenti, ISO 3, classe A1 di protezione al fuoco. Pannelli modulari 60x60, sp. 2 cm, bordo a vista.

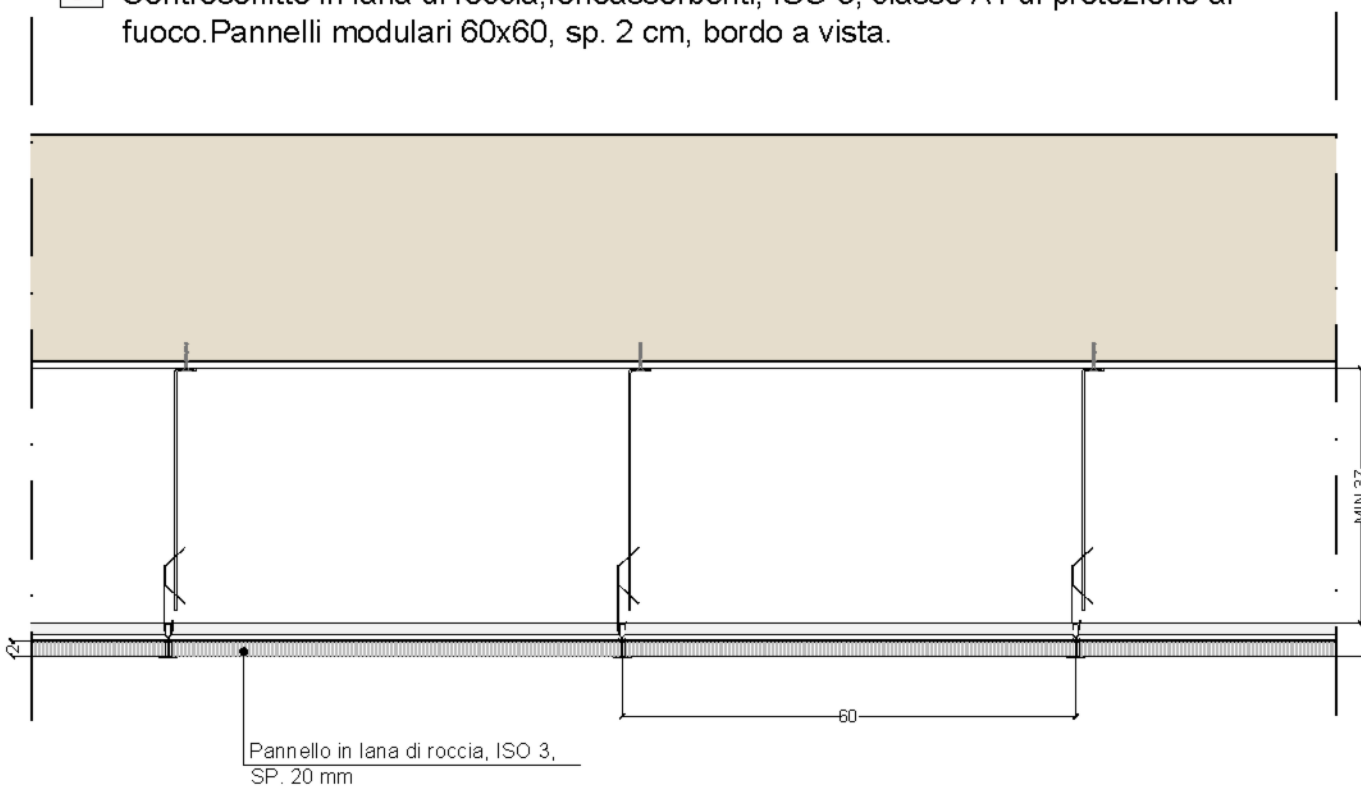

C2 Controsoffitto in lana di roccia, fonoassorbenti, ISO 4, classe A1 di protezione al fuoco. Pannelli modulari 60x60, sp. 1,2 cm, bordo a vista.

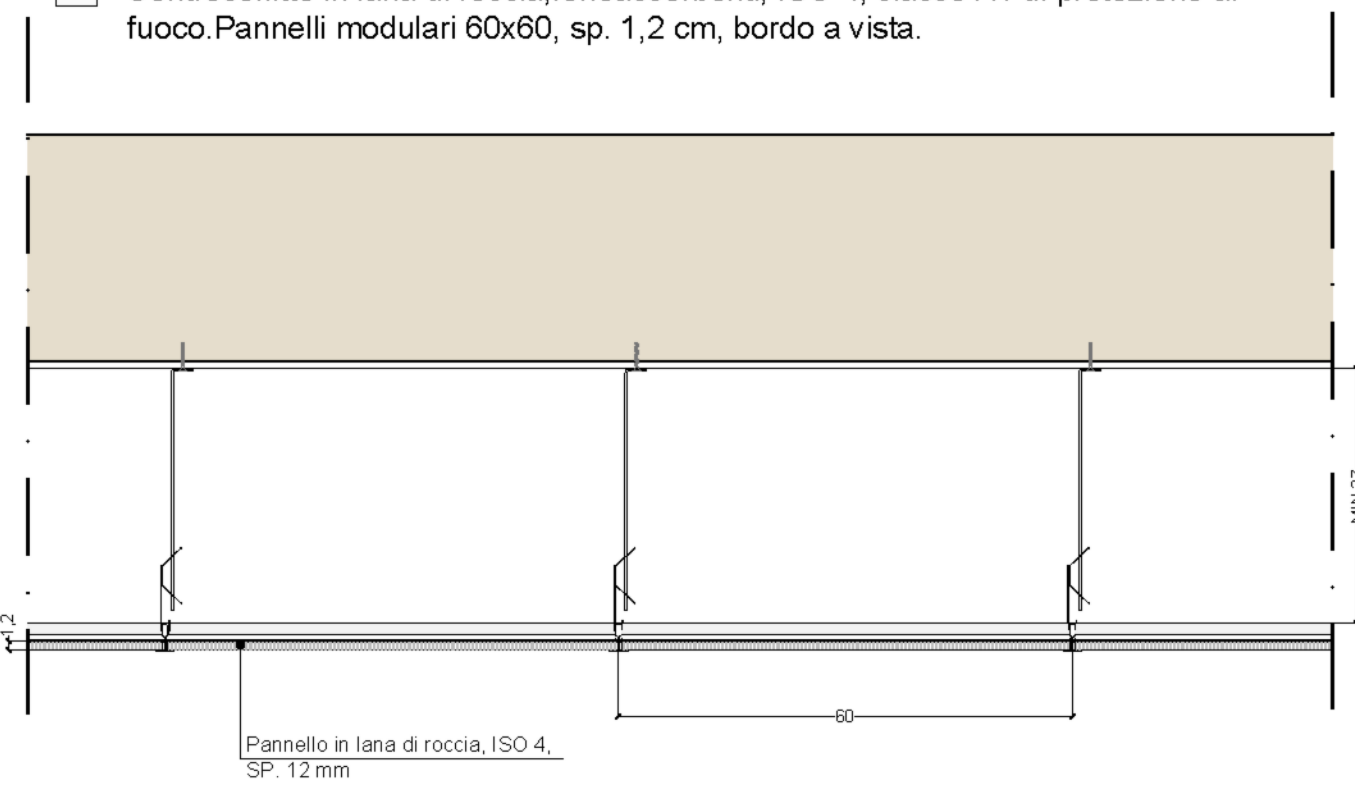

COMUNE DI NAPOLI

ATTREZZATURA AD USO PUBBLICO

Art. 56 N.T.A. del P.R.G. di Napoli - D.G.C. n° 1882/2006 - e smi
PORZIONE DI IMMOBILE VIA MONTEDONZELLI 46/48 - NAPOLI
Approvazione FASE I - D.G.C. n° 483 del 29.12.2020

PROGETTO ESECUTIVO

PROPRIETA' E PROPONENTE:
CONCRETA SVILUPPO R.L.
Arch. Maria Rosaria Salzano de Luna

ELABORATO: AR - ARCHITETTURA
Abaco delle murature, dei divisori e dei controsoffitti

SCALA:
varie

ELABORATO: ES.AR.G.10
DATA: Ottobre 2023
SIGLA:

FORMATO:
A1

FILE: ES.AR.G.10.dwg
MODIFICHE:
1
2
3

ARCHIVIO:
06/17 - 470

PROGETTAZIONE: SERVIZI INTEGRATI
Ing. Nicola Salzano de Luna
Arch. Maria Rosaria Salzano de Luna
Architetto MARIA ROSARIA SALZANO DE LUNA
N. 8779
DOTT. ING. SALZANO DE LUNA ROSARIA
INGEGNERE ALVALE PROFESSIONALE
DOL. N. 8821

A TERMINE DI LEGGE CI RISERVIAMO LA PROPRIETA' DI QUESTO ELABORATO CON DIVETO DI RIPRODURLO RENDENDOLO NOTO A TERZI ANCHE PARZIALMENTE SENZA NOSTRA AUTORIZZAZIONE.

 Pavimento in gres porcellanato con tecnologia antisporco

Rivestimento parete fino ad h=2,10 m con piastrelle in gres porcellanato con tecnologia antisporco, restante superficie rifinita con pittura con tecnologia antisporco,anti batteri, muffe e virus

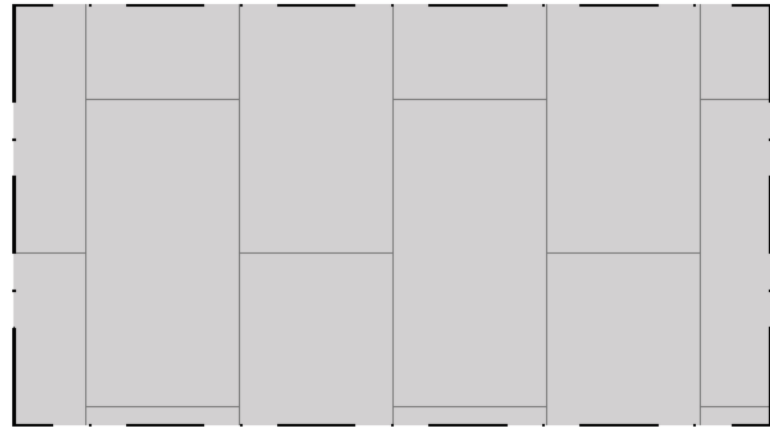

 Pavimento in pvc eterogeneo con battiscopa flessibile in pvc di raccordo al rivestimento murario

Rivestimento vinilico fino ad h=2,10 m, restante superficie finita con pittura con tecnologia antisporco,anti batteri, muffe e virus



 Pavimento in linoleum con battiscopa flessibile in pvc di raccordo al rivestimento murario

Rivestimento in pvc fino ad h=2,10 m, restante superficie finita con pittura con tecnologia antisporco,anti batteri, muffe e virus

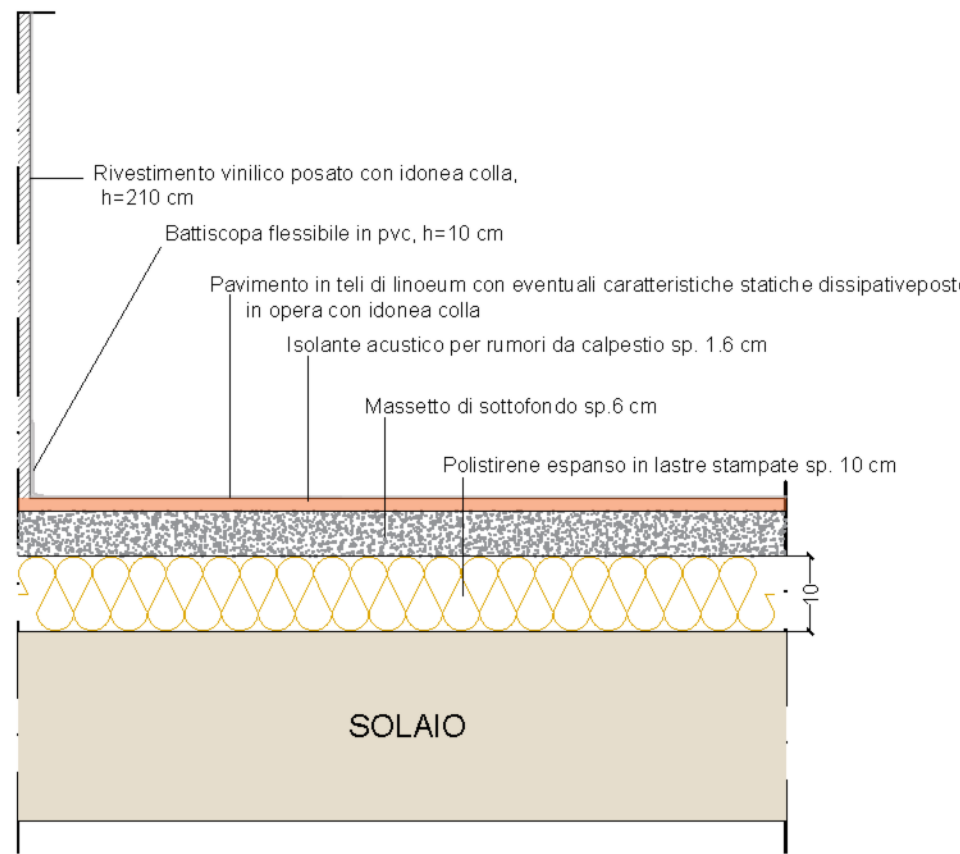
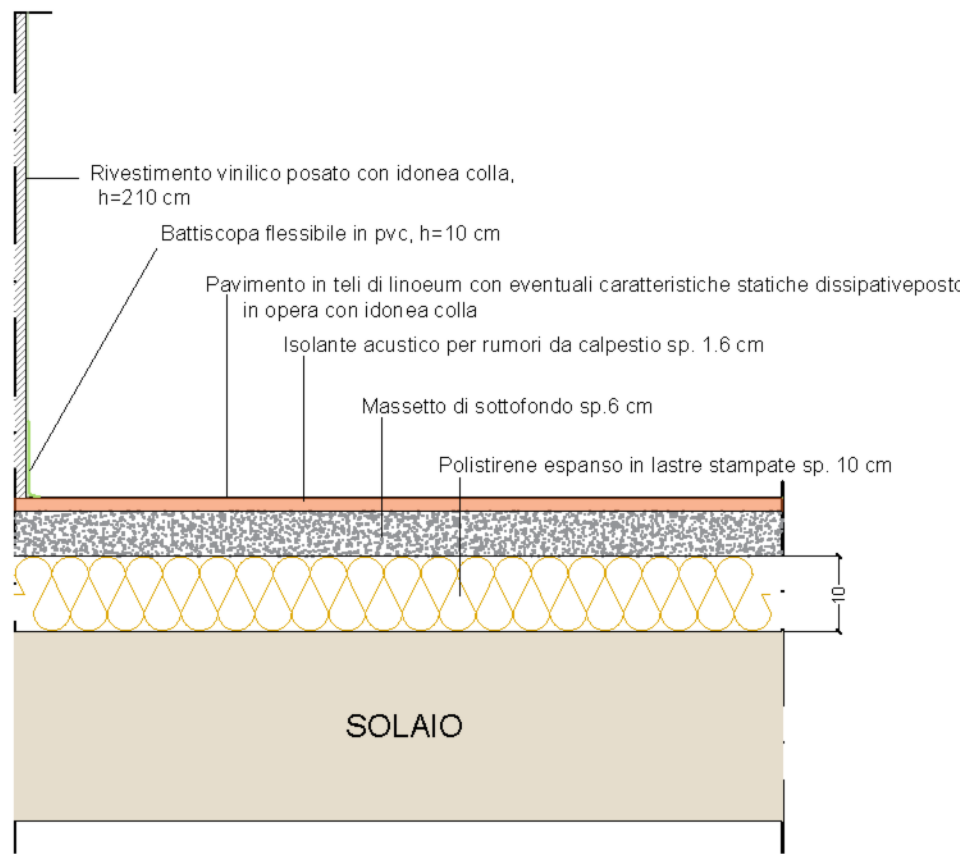
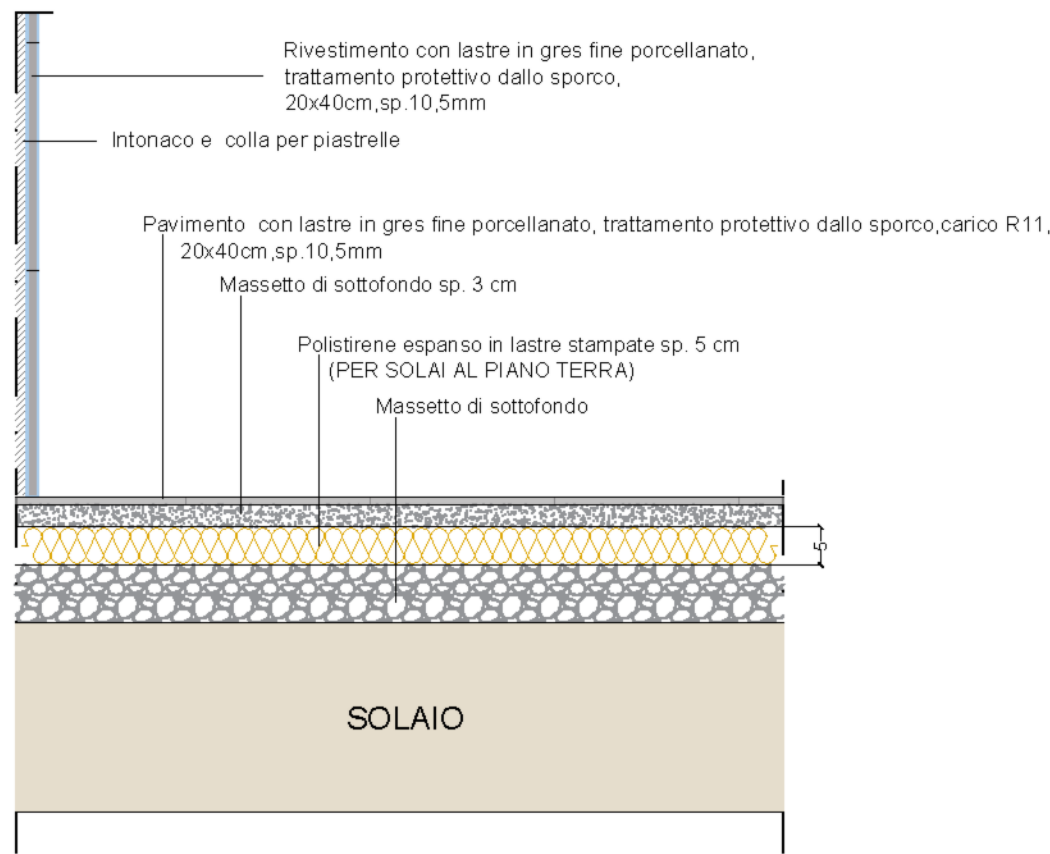

 Pavimento in linoleum con eventuali caratteristiche statiche dissipative. Battiscopa flessibile in pvc di raccordo al rivestimento murario

Rivestimento in pvc fino ad h=2,10 m, restante superficie finita con pittura con tecnologia antisporco,anti batteri, muffe e virus



 Rivestimento solaio di copertura

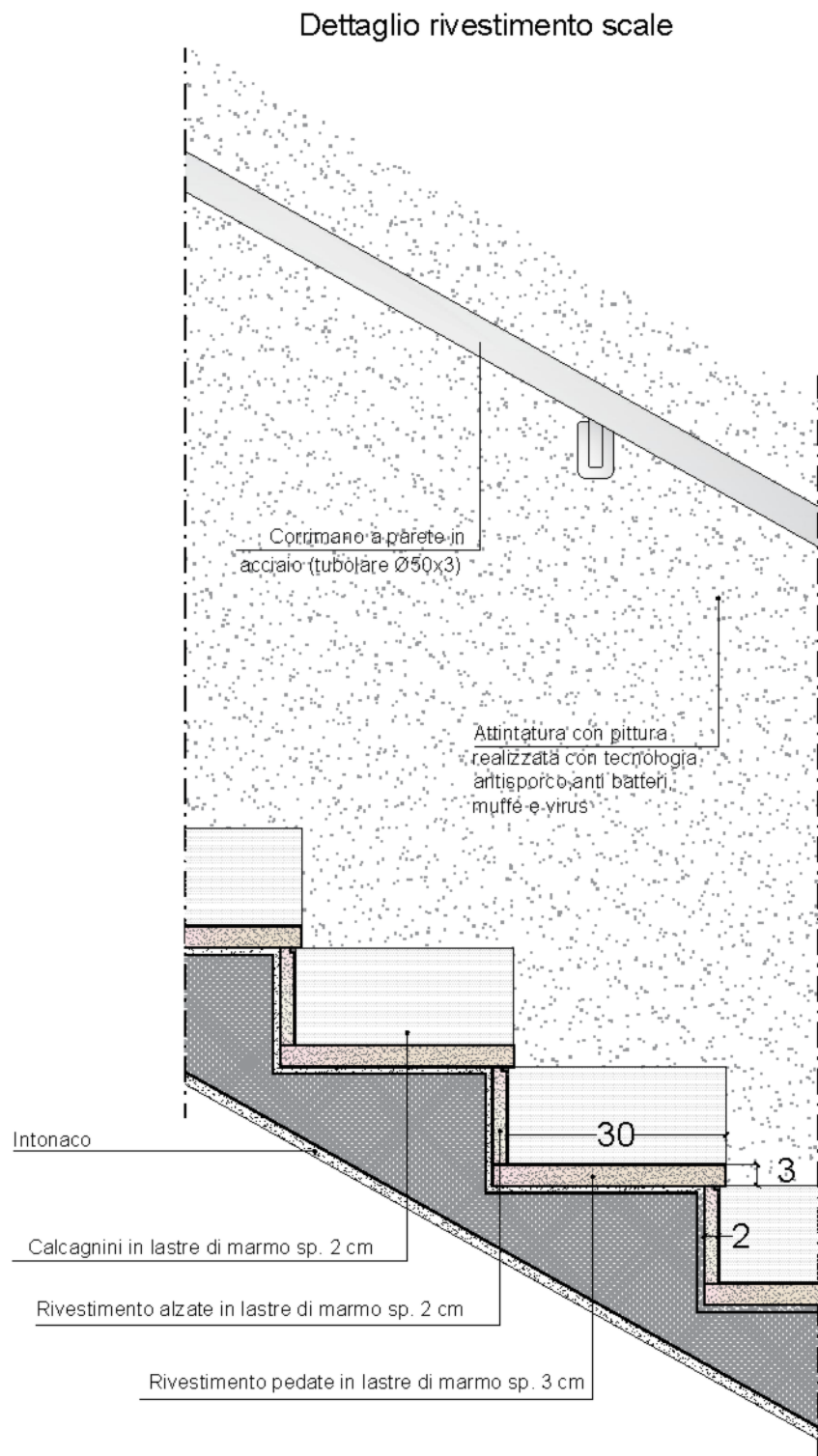
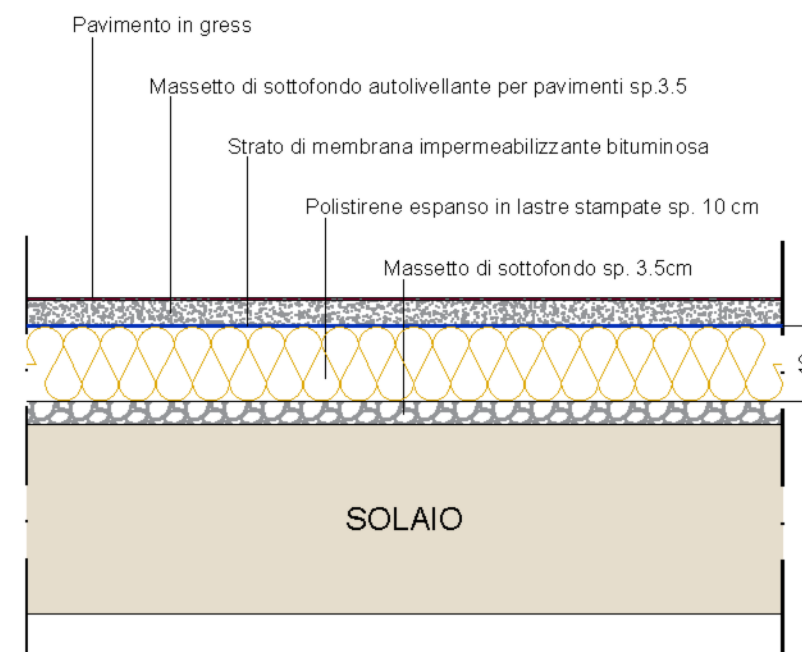
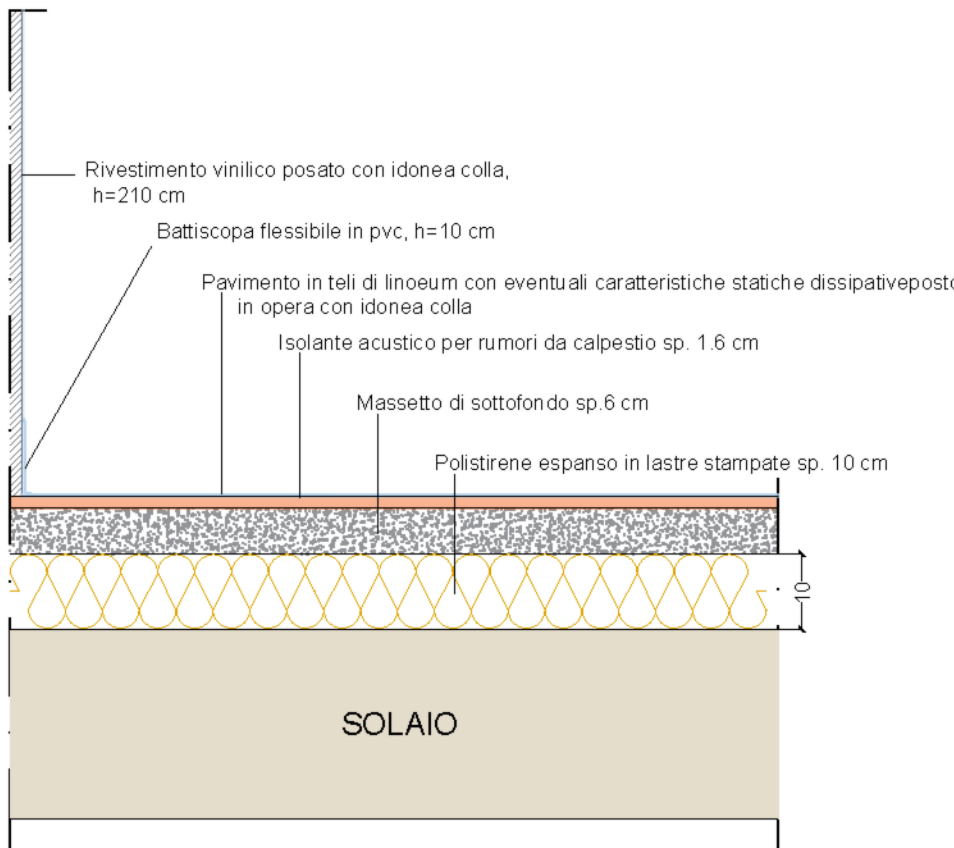

COMUNE DI NAPOLI

ATTREZZATURA AD USO PUBBLICO

Art. 56 N.T.A. del P.R.G. di Napoli - D.G.C. n° 1882/2006 - e smi
PORZIONE DI IMMOBILE VIA MONTEDONZELLI 46/48 - NAPOLI
Approvazione Fattibilità FASE I - D.G.C. n° 483 del 29.12.2020

PROGETTO ESECUTIVO

PROPRIETA' E PROPONENTE:
CONCRETA SVILUPPO S.R.L.
Progettazione e Realizzazione

ELABORATO: AR - ARCHITETTURA
Abaco delle pavimentazioni e dei rivestimenti

SCALA:
1:10

ELABORATO:
ES.AR.G.11

NAPOLI	ELABORATO	VISTO	APPROVATO
DATA	Ottobre 2023	Ottobre 2023	Ottobre 2023
SIGLA			

FORMATO:
A1

FILE:
ES.AR.G.11.dwg

MODIFICHE	1	2	3

ARCHIVIO:
06/17 - 470

PROGETTAZIONE:

**SERVIZI INTEGRATI**
ingegneri ed architetti associati
Ing. Nicola Salzano de Luna
Arch. Maria Rosaria Salzano de Luna

Architetto
MARIA ROSARIA SALZANO DE LUNA
N. 8779

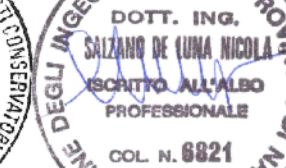
**MARIA ROSARIA SALZANO DE LUNA**
PROFESSIONALE
DOL. N. 8821

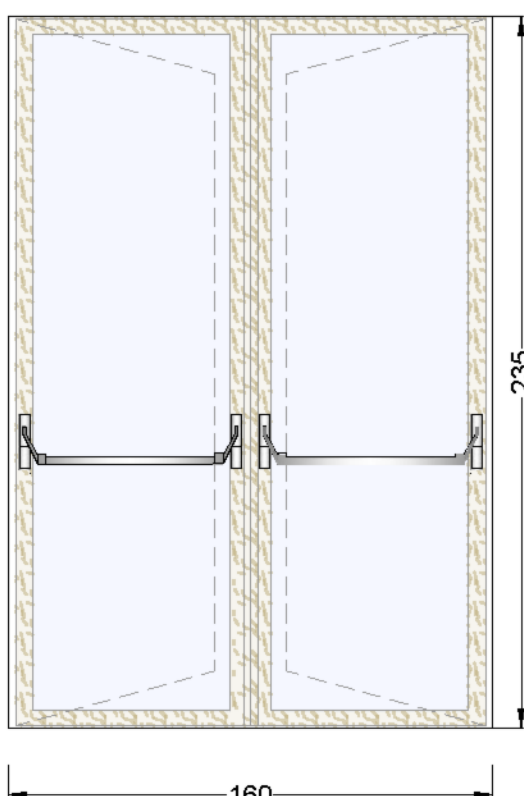
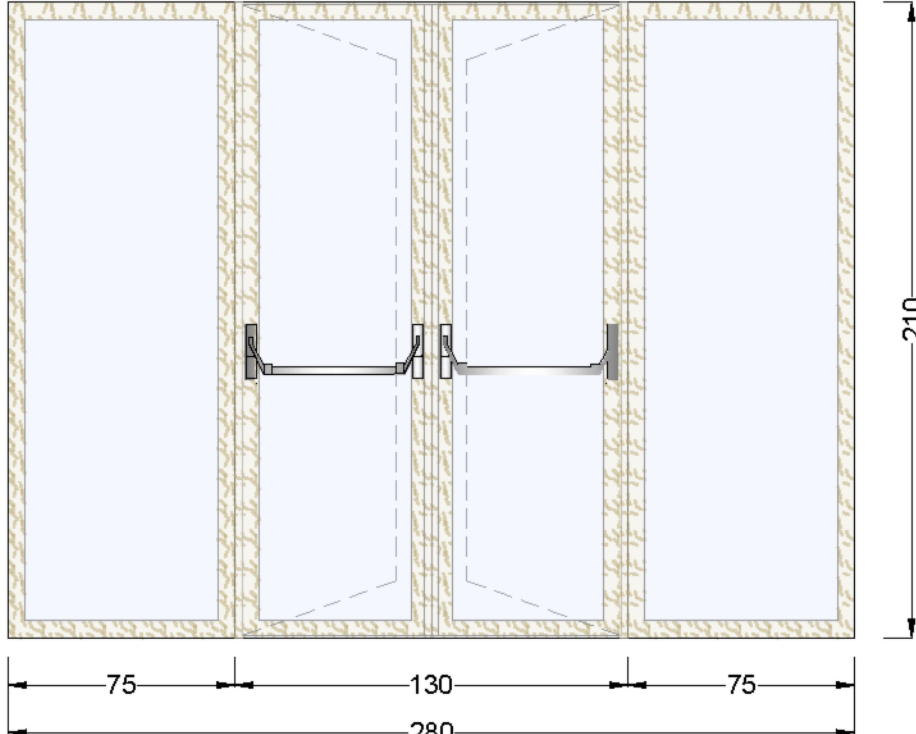
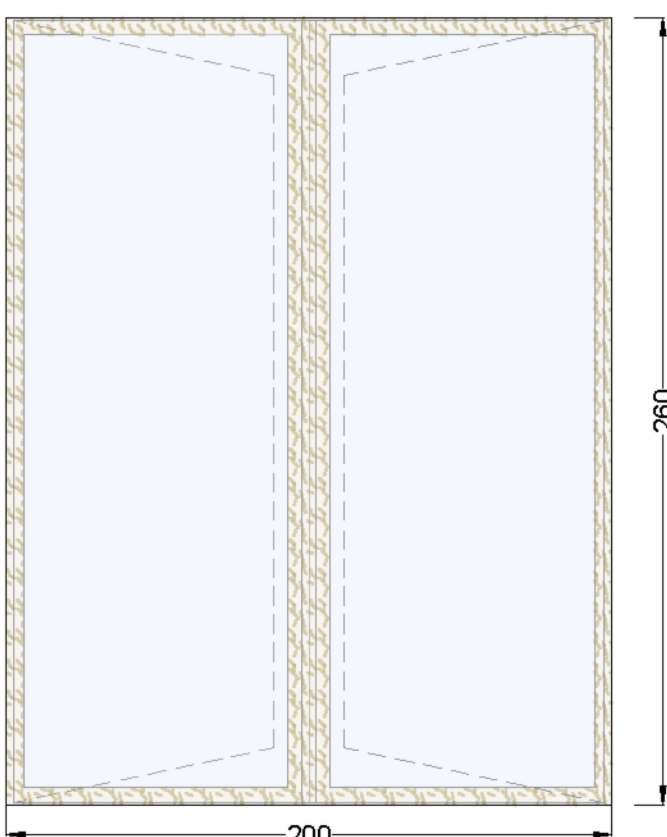
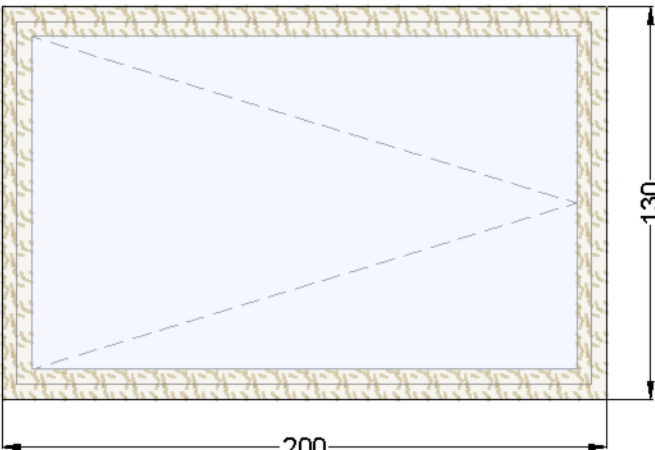
Abaco degli infissi esterni			
PE1	Porata finestra in legno lamellare, con doppia guarnizione termoacustica, vetrocamera stratificato, basso emissivi ed antinfortunio. Profilo di battuta in alluminio. Dotato di maniglione antipanico. REI 60		
			
QUANTITA': N.1		DIMENSIONE: 160X235	
DESCRIZIONE: Porta a due ante			
PE2	Infisso in legno lamellare, con doppia guarnizione termoacustica, vetrocamera stratificato, basso emissivi. Profilo di battuta in alluminio.		
			
QUANTITA': N.1		DIMENSIONE: 280X210	
DESCRIZIONE: Porta a quattro moduli: due fissi e due ante mobili			
PE3	Porta finestra in legno lamellare, con doppia guarnizione termoacustica, vetrocamera stratificato, basso emissivi ed antinfortunio. Profilo di battuta in alluminio.		
			
QUANTITA': N.1		DIMENSIONE: 200X260	
DESCRIZIONE: Infisso a due ante			
PE4	Botola per tetto con profili in alluminio e vetro antisfondamento e antintrusione, guarnizione perimetrale impermeabile all'acqua e resistente al vento, dotato di motori e ad alte prestazioni in termini di isolamento termico ed acustico.		
			
QUANTITA': N.1		DIMENSIONE: 200X130	
DESCRIZIONE: Infisso a una anta			

Abaco degli infissi interni			
PI1		Porte con telaio in alluminio e pannelli in HPL.	
QUANTITA': N.6	DIMENSIONE: 80X210	QUANTITA': N.7	DIMENSIONE: 80X210
DESCRIZIONE: Porta ad un anta		DESCRIZIONE: Porta ad un anta dotata di griglia di aerazione 200x100mm	
QUANTITA': N.12	DIMENSIONE: 80X210	QUANTITA': N.1	DIMENSIONE: 90X210
DESCRIZIONE: Porta ad un anta dotata di griglia di aerazione 300x200mm		DESCRIZIONE: Porta ad un anta dotata di griglia di aerazione 300x200mm	

PI2		Porte scorrevoli con telaio in alluminio e pannelli in HPL.	
QUANTITA': N.2	DIMENSIONE: 80X210	QUANTITA': N.1	DIMENSIONE: 90X210
DESCRIZIONE: Porta scorrevole ad un anta con griglia di aerazione 300x200mm		DESCRIZIONE: Porta scorrevole ad un anta con griglia di aerazione 300x200mm	

COMUNE DI NAPOLI			
ATTREZZATURA AD USO PUBBLICO Art. 56 N.T.A. del P.R.G. di Napoli - D.G.C. n° 1882/2006 - e smi PORZIONE DI IMMOBILE VIA MONTEDONZELLI 46/48 - NAPOLI Approvazione Fattibilità FASE I - D.G.C. n° 483 del 29.12.2020			
PROGETTO ESECUTIVO			
PROPRIETA' E PROPONENTE CONCRETA SVILUPPO S.R.L. <i>Progettazione e consulenza</i> <i>Arch. Vincenzo Russo</i>			
ELABORATO : AR - ARCHITETTURA Abaco degli infissi esterni ed interni			SCALA: 1:10
ELABORATO : ES.AR.G.12	NAPOLI DATA: Ottobre 2023 SIGLA:	VISTO: Ottobre 2023	APPROVATO: Ottobre 2023
FILE: ES.AR.G.12.dwg	MODIFICHE: 1 2 3		
PROGETTAZIONE : SERVIZI INTEGRATI Ing. Nicola Salzano de Luna Arch. Maria Rosaria Salzano de Luna			FORMATO: A1 ARCHIVIO: 06/17 - 470
A TERMINE DI LEGGE CI RISERVIAMO LA PROPRIETA' DI QUESTO ELABORATO CON DIVIETO DI RIPRODURLO RENDENDOLO NOTO A TERZI ANCHE IN MODI NON AUTORIZZATI.			