INFORMAZIONI PERSONALI Gentile Alfonsina

[redacted]

Sesso Femminile | Data di nascita 01 gennaio 1984 | Nazionalità Italiana

[redacted]

Patente: B - Auto

Anno di iscrizione al Collocamento: 2001

QUADRO SINOTTICO RIEPILOGATIVO

Architetto e dottore di ricerca specializzato, posseggo competenze specialistiche per quanto riguarda la progettazione sia a scala architettonica che urbana, oltre che nel campo del restauro, recupero e riqualificazione in chiave sostenibile. Pertanto ritengo di essere in grado di garantire un approccio multidisciplinare e globale per i diversi settori, sia per quanto riguarda interventi di nuova progettazione, che sul costruito, e sul Patrimonio culturale e paesaggistico.

L'esperienza maturata negli anni dal punto di vista professionale, è stata sempre affiancata, da una continua formazione nel capo dell'istruzione, attraverso il conseguimento di diversi titoli di studio e qualifiche, oltre esperienze ad alcune commissioni di gara che in breve possono sintetizzarsi icome di seguito descritte:

- Laurea specialistica in Architettura e Progettazione Architettonica, conseguita con il massimo dei voti
- Dottorato di ricerca in Progettazione Architettonica ed Ambientale - Progettazione Architettonica e Tecnologie Innovative per la Sostenibilità Ambientale
- Cultore della materia ICAR 14 _ Composizione Architettonica e Urbana
- Master universitario II Livello in Progettazione e recupero architettonico urbano e ambientale con l'utilizzo di tecnologie innovative
- Tirocinio professionalizzante MiBACT 500 giovani per la cultura/ ambito tecnico /Regione Campania
- Master universitario I Livello Regionle_Operatore del restauro dei Beni Storici e Culturali
- Coordinatore per la sicurezza
- Membro commissione giudicatrice e supporto al Rup: *Lavori di adeguamento sismico dell'edificio ex casa comunale Lotto I - Comune di Avella (AV) - CUP: J28F18000000001*
- Membro commissione BIOARCHITETTURA _ *Ordine degli architetti (CE) - Membro della Commissione stessa: L'operato si è svolto valutando e promuovendo iniziative e progetti nel settore specifico*

Inoltre , ho collaborato per molto tempo con:

- **FACOLTÀ DI ARCHITETTURA**_Federico II di Napoli, specializzandomi nel settore della sostenibilità ed efficienza energetica (Dottorato, Master, Cultore della Materia ICAR 14, Incarichi universitari, Pubblicazioni, Membro Commissioni Esami di Progettazione Ambientale IV anno, Membro Commissioni Master Progettazione Ambientale);

Alfonsina Gentile

- **IACP**_ Napoli, occupandomi degli aspetti di riqualificazione non solo energetica , ma anche funzionale e sociale di alcuni immobili, collaborando non solo alla progettazione degli interventi, ma anche alla DI, misura contabilità e CSP e CSE
- **MiBACT**_nell'ambito del programma ministeriale "500 giovani per la cultura/ambito tecnico/Regione Campania affrontando tematiche inerenti interventi di restauro e riqualificazione sui Beni culturali e paesaggistici;
- **COLLABORAZIONI. ATTIVITA' DI PROGETTAZIONE E CONSULENZE, CON ALCUNI STUDI E SOCIETÀ DI PROGETTAZIONE** operanti sia nell'ambito privato che pubblico, gestendo e sviluppando il progetto ai diversi livelli, partecipando e collaborando alle diverse attività quali DL, misura e contabilità, liquidazione, assistenza al collaudo e coordinamento della sicurezza in fase di progettazione e di esecuzione, oltre che fornire consulenza tecnica/amministrativa/contabile predisponendo la relativa documentazione, e partecipare a diverse procedure di gara di appalto.

Alfonsina Gentile

- **IACP_** Napoli, occupandomi degli aspetti di riqualificazione non solo energetica , ma anche funzionale e sociale di alcuni immobili, collaborando non solo alla progettazione degli interventi, ma anche alla DI, misura contabilità e CSP e CSE
- **MiBACT_**nell'ambito del programma ministeriale "500 giovani per la cultura/ambito tecnico/Regione Campania affrontando tematiche inerenti interventi di restauro e riqualificazione sui Beni culturali e paesaggistici;
- **COLLABORAZIONI. ATTIVITA' DI PROGETTAZIONE E CONSULENZE, CON ALCUNI STUDI E SOCIETÀ DI PROGETTAZIONE** operanti sia nell'ambito privato che pubblico, gestendo e sviluppando il progetto ai diversi livelli, partecipando e collaborando alle diverse attività quali DL, misura e contabilità, liquidazione, assistenza al collaudo e coordinamento della sicurezza in fase di progettazione e di esecuzione, oltre che fornire consulenza tecnica/amministrativa/contabile predisponendo la relativa documentazione, e partecipare a diverse procedure di gara di appalto.

Alfonsina Gentile

ISTRUZIONE E FORMAZIONE

08 agosto 2000 — **Certificato conoscenza lingua inglese** — B1
Brunel University (Inghilterra), Londra (Inghilterra)

2001 — **Diploma di maturità scientifica** — 100/100
Liceo Scientifico A. Diaz, Caserta (Italia)

17 marzo 2005 — **Laurea triennale in Scienze dell'Architettura** — 110 e lode
Università degli studi di Napoli Federico II - Facoltà di Architettura, Napoli (Italia)

Titolo tesi: Applicazione della metodologia della scomposizione sistemica:
Caso studio - Riqualificazione del litorale di Bagnoli tramite soluzioni progettuali ecocompatibili e sostenibili
Coordinatore: Prof. Arch. Claudio Grimellini

25/09/2007 — **Qualifica professionale: Operatore del restauro dei Beni Storici e Culturali - 11 mesi :1000 ore, di cui 600 di teoria e 400 di stage** — I Livello

Ente/Struttura formativa: GENIUS PFL; Ente certificatore: Regione Campania - Settore Formazione Professionale, Via Carlo di Tocco 46 - 80142 - Napoli (Italia)

Profilo professionale di riferimento:
- Progetti di recupero e restauro presso enti pubblici e privati
- Verifiche, archiviazione e catalogazione dei beni culturali
- Comunicazioni di eventi e/o promozione di tecniche operative
- Rappresentanze commerciali dei vari settori merceologici di pertinenza
- Attività di rilievo e digitalizzazione di elementi architettonici
- Attività di digitalizzazione, catalogazione elettronica e restauro virtuale dei Beni Artistici

Contenuti del corso:
- Informatica e nuove tecnologie
- Elementi di inglese tecnico
- Il progetto di recupero
- Patrimonio artistico ed architettonico
- L'evoluzione della disciplina del restauro
- Economia e gestione dei beni culturali
- I materiali
- Tecniche costruttive tradizionali
- Il rilievo grafico e fotografico
- Il restauro statico
- Tecniche di restauro
- Manutenzione – creazione del libretto
- Quadro normativo
- Comunicazione dell'evento culturale

Convalida ai sensi della Legge n°845 del 21 dicembre 1978 - art. 14
Deliberazione G.R. n° 1748/03 e 1888/04, nota autorizzativa n° 24 del 29/03/06,
Durata corso: 11 mesi - 1000 ore, di cui 600 di teoria e 400 di stage presso :
Consorzio CONRES - Via Flavio Gioia 66 - 80133 - Napoli
Ditta Virnicchi Francesco - Via Egiziaca Pizzofalcone 97 - 80132 - Napoli
Ditta Tartaglia Gianluca - Via Egiziaca Pizzofalcone 97 - 80132 - Napoli
Ditta Tartaglia Gianluca - Via Egiziaca Pizzofalcone 97 - 80132 – Napoli

Alfonsina Gentile

09 giugno 2009 — Laurea Specialistica in Architettura e Progettazione Architettonica, 4S –Classe delle lauree specialistiche in architettura ed ingegneria edile — 110 e lode

Università degli Studi di Napoli Federico II - Facoltà di Architettura, Napoli (Italia)

Titolo tesi: Il Parco Regionale di Roccamonfina: il recupero delle architetture rurali ed il ciclo integrato delle acque. Oggetto di pubblicazioni di seguito indicate:" CIVILTA' DELLE ACQUE - VALORIZZAZIONE E RISPARMIO DELLA RISORSA ACQUA NELL'ARCHITETTURA E NELL'AMBIENTE"

Coordinatore: Prof. Arch. Claudio Grimellini

L'ambito oggetto di studio appartiene al sistema territoriale a vocazione agro –silvo – pastorale, sotto - tutela del parco regionale di Roccamonfina- foce del Garigliano.

La proposta progettuale, si articola parallelamente su due livelli, entrambi ispirati ai principi di sostenibilità ambientale nell'ottica di una progettazione eco-orientata, in funzione di un adeguato programma di valorizzazione. Il primo, a scala territoriale, prevede il recupero ambientale-paesaggistico dell'ambito, sottolineando il rapporto tra agricoltura e risorse idriche, con particolare attenzione al ciclo integrato delle acque. Il secondo a scala edilizia, promuovendo il recupero dell'abitabilità per i manufatti che costituiscono il patrimonio architettonico rurale, prevedendo il ripristino delle destinazioni d'uso originare, e dove possibile l'integrazione di nuove funzioni e destinazioni d'uso, compatibili con le preesistenza, e che tengano conto delle diverse esigenze della nuova utenza.

Obiettivi principali della proposta progettuale sono stati:

- Tutela e valorizzazione delle risorse naturali e/o artificiali
- Tutela della biodiversità
- Individuazione di tecnologie e strategie nell'ambito dell'ingegneria naturalistica per il riuso e risparmio della risorsa idrica
- Riqualificazione paesaggistico-ambientale dell'habitat agricolo mediante la realizzazione di orti urbani e fattorie didattiche
- Recupero di antichi sentieri e mulattiere
- Realizzazione ove necessario, e se possibile, di nuovi corridoi ecologici
- Individuazione di percorsi enogastronomici

16 aprile 2014 — Dottorato di ricerca in Progettazione Architettonica ed Ambientale - Progettazione Architettonica e Tecnologie Innovative per la Sostenibilità Ambientale - XXVI ciclo - a.a. 2013/2014 — Dottorato di ricerca

Titolo tesi: L'implicazione delle politiche energetiche nei processi di trasformazione architettonica ed urbana
Tutor: Prof.ssa Antonietta Piemontese

Università degli Studi di Napoli Federico II – Dipartimento di Architettura, Napoli (Italia)

29 aprile 2015 — Master in Progettazione e recupero architettonico urbano e ambientale con l'utilizzo di tecnologie innovative" — Master Universitario II Livello

a.a 2013/2014

Università degli Studi di Napoli Federico II – Dipartimento di Architettura, Napoli (Italia)

Responsabile la Prof.ssa Antonietta Piemontese

25/01/2017 - 22/022017 — Corso in "RESTAURO E CONSERVAZIONE DEL PATRIMONIO ARCHITETTONICO" – 2017

Ente erogante: Beta Formazione

Alfonsina Gentile

2010 **Membro associato INBAR, Istituto Nazionale di Bio-Architettura sezione di Napoli**

INBAR, Istituto Nazionale di Bio-Architettura sezione di Napoli, Napoli (Italia)

L'Istituto Nazionale di Bioarchitettura®, ente morale senza fini di lucro, è un'associazione culturale tra professionisti iscritti ai rispettivi Albi professionali che da oltre un ventennio svolge in Italia un ruolo determinante per la sensibilizzazione, l'informazione e la formazione di nuovi operatori sui temi dell'abitare sano, della riqualificazione del territorio e della riconversione ecologica del settore delle costruzioni. L'Istituto Nazionale di Bioarchitettura® evidenzia e promuove i professionisti che hanno maturato approfondite conoscenze e capacità progettuali ecologicamente caratterizzate.

18 gennaio 2011 **Iscrizione Ordine degli architetti – Pianificatori – Paesaggisti: Conservatori della Provincia di Caserta _ N°2510- Sez. A**

Ordine degli Architetti – Pianificatori – Paesaggisti - Conservatori della Provincia di Caserta, Caserta (Italia)

2011 **Vincitrice di Concorso di Dottorato di Ricerca in Progettazione Architettonica ed Ambientale - Tecnologie innovative per la sostenibilità ambientale - 26° ciclo** Dottorato di ricerca

Università degli Studi di Napoli Federico II - Facoltà di Architettura - Dipartimento di Progettazione Architettonica ed Ambientale, Napoli (Italia)

Si colloca all'interno dell'attività di ricerca del dottorato, la ricerca sui quartieri sostenibili in Europa, al fine di individuare delle direttive metodologiche che possano indirizzare gli interventi nelle aree urbane verso soluzioni che tengano dà un lato in considerazione la salvaguardia ambientale e la questione energetica, dall'altra garantiscano migliori livelli di comfort e vivibilità. La ricerca, ancora in fase di sviluppo, affronta la problematica sia a scala urbana, quella dei quartieri, cecando di stabilire tramite degli indicatori individuati a monte, quegli aspetti conferiscono al quartiere stesso carattere di eco - compatibilità e sostenibilità; sia a scala edilizia attraverso l'analisi e lo studio di tecnologie e materiali innovativi

2011 **Coordinatore per la progettazione e per l'esecuzione dei lavori d.lgs 9 aprile 2008 n°81**

Centro Interdipartimentale di Ricerca L.U.P.T. Università degli Studi di Napoli Federico II, Napoli (Italia)

2011/2019 **Cultore della materia ICAR 14 _ Composizione Architettonica e Urbana**

Università degli Studi di Napoli Federico II - Facoltà di Architettura, Napoli (Italia)

novembre 2011 – ottobre 2012 **Incarico universitario: borsa di ricerca: I quartieri sostenibili in Europa - durata 10 mesi**

Dipartimento di Progettazione Architettonica ed Ambientale - Università degli Studi di Napoli Federico II - Facoltà di Architettura, Napoli (Italia)

Durante tale periodo, si è approfondita la ricerca già condotta all'interno del Corso di dottorato sopra indicato, con particolare attenzione a scala urbana delle caratteristiche dei diversi insediamenti individuati, sia a livello di governance e partecipazione, di emissioni di CO_2, utilizzo razionale delle risorse, risparmio e recupero delle stesse, utilizzo di tecnologie innovative e materiali ecocompatibili, mobilità sostenibile; al fine di individuare delle direttive generali per una progettazione consapevole ed eco- orientata.

Alfonsina Gentile

2012 Incarico universitario di attivita' di tutorato, didattico–integrative, propedeutiche e di recupero - durata 12 mesi

Università degli studi di Napoli Federico II – Facoltà di Architettura, Napoli (Italia)

Durante tale periodo, si è fornito supporto didattico agli studenti della Facoltà di Architettura di Napoli, sia dal punto di vista di utilizzo di software (disegno e modellazione 2D e 3D, grafica, gestione dati, certificazione energetica) , sia per quanto riguarda lezioni tematiche rispetto alla questione della progettazione e recupero sia a scala urbana che edilizia.

12 marzo 2012 – 12 ottobre 2012 Progetto formativo e di orientamento per attività di tirocinio presso IACP_Napoli

IACP Napoli - Istituto autonomo Case Popolari, Napoli (Italia)

Analisi e studi di intervento su casi tipo di riqualificazione edilizia ed urbana del patrimonio edilizio esistente delle IACP

Durata: 7 mesi

20/02/13/-19/08/13 Progetto formativo e di orientamento per attività di tirocinio presso IACP_Napoli

IACP Napoli - Istituto autonomo Case Popolari, Napoli (Italia)

Riqualificazione architettonica ed urbana del patrimonio edilizio esistente

Durata: 6 mesi

2013/2017 Membro commissione bio-architettura Ordine degli Architetti, Pianificatori, Paesaggisti della Provincia di Caserta

La commissione si occupa della formazione, promozione e sviluppo delle tematiche inerenti alla sostenibilità , e della questione energetica sia per quanto riguarda gli edifici di nuova costruzione che esistenti, cercando di sensibilizzare l'utenza dai privati, alle università agli enti locali.

2014 Incarico di prestazione occasionale nell'ambito del "Master in Progettazione e recupero architettonico urbano e ambientale con l'utilizzo di tecnologie innovative" DIPARTIMENTO DI ARCHITETTURA - Responsabile la Prof.ssa Antonietta Piemontese

La prestazione consiste nella collaborazione alla produzione di materiale didattico e supporto (tutoraggio) alle attività didattica, in aula e ai tirocini, soprattutto per quanto riguarda le conoscenza delle legate alle problematiche della sostenibilità ambientale, e di quelle relative ai problemi del recupero dei Beni storici e Culturali.
Durata della prestazione: 45 giorni

2015 CTU – Tribunale di S. Maria Capua Vetere _ Caserta

N° 380 dal 26/11/2014

23/03/15/-24/05/15 Progetto formativo e di orientamento per attività di tirocinio presso Dipartimento di Architettura nell'ambito del Master in "Progettazione e recupero architettonico urbano e ambientale con l'utilizzo di tecnologie innovative"

Approfondimenti, ricerche e d applicazioni rispetto alle tematiche della progettazione, del recupero architettonico, urbano ed ambientale con l'utilizzo di tecnologie innovative.

Durata 2 mesi

Alfonsina Gentile

12/12/16/-12/02/17 _ 3 mesi

Incarico di prestazione occasionale nell'ambito del "Master in Progettazione e recupero architettonico urbano e ambientale con l'utilizzo di tecnologie innovative" DIPARTIMENTO DI ARCHITETTURA - Responsabile la Prof.ssa Antonietta Piemontese – Tutor d'aula Cod. Rif. 11/2016

La prestazione consiste nella collaborazione alla produzione di materiale didattico e supporto (tutoraggio) alle attività didattica, in aula e ai tirocini, soprattutto per quanto riguarda le conoscenza delle legate alle problematiche della sostenibilità ambientale, e di quelle relative ai problemi del recupero dei Beni storici e Culturali, nonché nella progettazione e recupero in chiave sostenbile di scuole innovative

Durata della prestazione: 3 mes

Alfonsina Gentile

ESPERIENZA PROFESSIONALE

2006 Servizi multimediali per l'archivio fotografico FMR

Giovanna Izzo Restauri S.A.S. Di Massimiliano Sampaolesi & C, Napoli (Italia)

Digitalizzazione diapositive con scanner appropriati e relativa catalogazione (ACME 21)

2009 Segreteria organizzativa e partecipazione al il convegno internazionale:" CIVILTA' DELLE ACQUE - VALORIZZAZIONE E RISPARMIO DELLA RISORSA ACQUA NELL'ARCHITETTURA E NELL'AMBIENTE"

DICATA - Dipartimento di Configurazione e Attuazione dell'architettura -Università degli Studi di Napoli Federico II, Napoli (Italia)

A seguito del workshop (come dopo indicato), è stato organizzato un Convegno, i cui Atti sono stati pubblicati nel 2009, a cura di Antonio Passaro, docente alla Facoltà di Architettura, Università degli Studi di Napoli Federico II, Napoli, durante la sessione dedicata a "Il ruolo dell'acqua per una città sostenibile, esperienze di progetto ed intervento" e durante due Tavole rotonde dedicate alle " Testimonianze di Ricerca" e alle Strategie di risparmio idrico in ambiente urbano ed extraurbano", all'interno delle quali sono state illustrate soluzioni progettuali basate su tecniche costruttive locali, sia alla luce delle nuove tecnologie appropriate, in riferimento a diversi settori di ricerca:
- l'acqua nel progetto d'architettura
- soluzioni progettuali e strategie di gestione a scala ambientale
- l'uso dell'acqua nella scena urbana
- processi produttivi e tecnologie impiantistiche per il risparmio idrico

2010 Attività di collaborazione e consulenza tecnica presso lo studio tecnico professionale "SML architetti" - durata 4 mesi

Progettazione architettonica , supporto alla DL, contabilità e misura

Attività di collaborazione e consulenza tecnica presso lo studio tecnico professionale "Arthesia e Vega s.r.l." - durata 7 mesi

Progettazione architettonica , supporto alla DL, contabilità e misura

Attività di collaborazione presso lo studio tecnico /impresa "ECA snc" - durata 8 mesi

ECA s.n.c., Casagiove (Italia)

Attività di progettazione ,grafica, preparazione gare d'appalto, offerte migliorative – LL.PP, supporto alla DL, contabilitàe misura

2011 Collaborazione per progetto definitivo: Recupero Biblioteca Passionei-Fossaombrone

ECA s.n.c, Casagiove (Italia)

Il progetto di " Ristrutturazione e Ampliamento della Biblioteca Civica Passionei" del Comune di Fossombrone prevede il restauro e recupero dell' intera struttura, attraverso l'utilizzo di materiali e tecnologie innovative, appositamente scelti in seguito ad accurate fasi di analisi e di valutazioni in termini non solo di contenimento di consumi e relativi costi, ma soprattutto di salvaguardia ambientale, fruibilità, benessere e accessibilità alle persone disabili. Nella corte interna di tale struttura si prevede la realizzazione di un volume di ampliamento da adibire a spazio polivalente per mostre temporanee ed altre attività. Il recupero dell'edificio storico è concepito nel rispetto della preesistenza e nel rispetto di tutte le valenze storiche, artistiche e architettoniche che lo caratterizzano.

Alfonsina Gentile

2011 Collaborazione presso società di ingegneria - durata 4 mesi
2Ditec s.a.s, Caserta (Italia)
Società di ingegneria – servizi di progettazione, gare ed appalti. – LL.PP, supporto alla DL, contabilità e misura

2011 Revisione pratica di condono edilizio relativa all' ampliamento di unità abitativa sita alla via Vecchia S. Gennaro n.157 _ int. 7_Pozzuoli
Committente privato, Pozzuoli (Italia)

2011 Incarico per redazione tabelle millesimali condominiali, e regolamento di condominio
Committente privato: Condominio S. Felice n° 16 N, Nola (Italia)

2011 Progetto e relativa documentazione per SCIA relativa alla realizzazione di una pensilina a protezione della scala di accesso dell'edificio identificato con civ. 303 _ int.7_Posillipo
Committente privato: Napoli (Italia)

2012 Collaborazione IACP Napoli -Lavori di manutenzione ordinaria e straordinaria ex asilo Calata Capodichino n° 211 –Napoli
Supporto alla DI, progettazione, contabilità, misura, sicurezza
IACP - Istituto autonomo Case Popolari, Napoli (Italia)

Il progetto prevede la progettazione di 4 alloggi per disabili in uno stabile prima destinato ad asilo.
Oltre all'accessibilità, si è tenuto conto nella distribuzione funzionale dell'orientamento, soleggiamento e ventilazione naturale, per poter garantire livelli di comfort termo – igrometrico ottimali.
La scelta dei materiali e delle tecnologie è stata di tipo eco- orientata.
Attualmente lo stabile è in fase di ultimazione.

2012 Collaborazione IACP Napoli per la redazione del Piano Particellare, e del Piano delle opere di urbanizzazione delle aree site in via Tito Livio , per la costruzione ex novo di 12 alloggi - Casalnuovo (Na)
Supporto alla DI, progettazione, contabilità, misura, sicurezza
IACP Istituto Autonomo case Popolari, Napoli (Italia)

Il piano di esproprio, è attuato in virtù del l'intervento proposto dal Comune di Casalnuovo di Napoli, che si inserisce in una più ampia ed innovativa riorganizzazione urbana che comprende il riequilibrio della popolazione sul territorio attraverso una offerta abitativa sostenibile, incremento di servizi pubblici e privati di livello superiore, riqualificazione delle aree, migliore occasione di abitabilità per le famiglie.
L'ambito prescelto (comparto n°3 Programma di Edilizia Residenziale legge n°219/81 - località Licignano) è abbastanza degradato. Realizzato negli anni '80, si compone di n°6 corpi di fabbrica densamente abitati di Edilizia Residenziale Pubblica (n°316 alloggi su 6 livelli funzionali così distribuiti: 48 alloggi di 45-55mq, 126 alloggi di 85mq, 120 alloggi di 95mq, 32 alloggi di 110mq) e n°2 edifici prefabbricati destinati a servizi (asilo nido e centro sociale polifunzionale) di cui il primo è occupato, dal 21/06/1993, da n. 8 famiglie senza tetto, e l'altro è vandalizzato.
Vengono fornite indicazioni di mitigazione da adottare in fase di attuazione del Programma, relativamente a:

- adozione di tecniche progettuali (architettoniche e strutturali) rispondenti a criteri ecologici
- adozione di scelte finalizzate al risparmio di suolo e al contenimento della impermeabilizzazione; al risparmio e riuso delle risorse idriche e al contenimento delle emissioni (con particolare attenzione agli aspetti energetici con preferenza per l'uso di fonti alternative)

Alfonsina Gentile

2013 Collaborazione IACP Napoli -Lavori di manutenzione ordinaria e straordinaria – Sede Istituto Iacp, Via Chiatamone 8 (Na)
Supporto alla DI, progettazione, contabilità, misura, sicurezza

IACP Istituto Autonomo case Popolari, Napoli (Italia)

Intervento conservativo di manutenzione straordinaria per l'immobile di proprietà in via Chiatamone 3 - NA sede dell'Istituto Autonomo per le Case Popolari di Napoli.

I lavori di manutenzione ordinaria e straordinaria, riguardano la sede dell'Istituto delle Iacp, un edificio vincolato dal punto di vista paesaggistico, e di particolare rilevanza architettonica.

Gli interventi hanno riguardato sia il vano scala che l'androne, ma anche l'intera facciata.

Per tutti gli interventi sono stati individuati materiali e prodotti eco compatibili, che se da un lato hanno consentito il raggiungimento di performance termo – igrometriche ottimali, compatibilmente con la preesistenza, dall'altro hanno garantito la salvaguardia ambientale

Alfonsina Gentile

2013 Collaborazione per interventi di manutenzione straordinaria, ai sensi dell'art. 3 lett. b) del D.P.R. 6 giugno 2001 n.380 e s.m.i. - Lastrici solari condominio via S. Sebastiano 16 (Na)
Supporto alla DI, progettazione, contabilità, misura, sicurezza
Committente privato, condominio via S. Sebastiano 16 Napoli (Italia)

2013 Collaborazione per interventi di restauro e di risanamento conservativo, ai sensi dell'art. 3 lett. c) del D.P.R. 6 giugno 2001 n. 380 e successive modificazioni e integrazioni
- Appartamento piano V° - Vico Figurelle n.49 – Napoli
- Scala e vano scala – immobile Vico Figurelle n.49 – Napoli
Supporto alla DI, progettazione, contabilità, misura

Committente privato, condominio Vico Figurelle n.49 - Napoli

2013 Perizia tecnica di parte: richiesta di ripristino dello stato dei luoghi come da progetto previsto dalla Concessione Edilizia n.44/2005 , Comune di Caserta, settore Pianificazione urbanistica, e della quantificazione dei danni da esso derivanti - attività tecniche connesse alla risoluzione del problema dell'esistenza di una canna fumaria passante all'interno dell'appartamento in oggetto,di presunta proprietà esclusiva del proprietario dell'appartamento sottostante a piano terra
Committente privato, Sigg. Di Fratta Francesco, Mariantonietta Pecoraro (CE)

2014 Direzione lavori_ manutenzione ordinaria e straordinaria condominio Via Fantom _Caserta 81100

Novembre/Dicembre 2015 Collaborazione B5 srl (NA) - Arch. Francesca Brancaccio – Redazione schede di analisi dello stato di fatto e conservazione di Pompei

Consulenza progettazione architettonica, restauro e riqualificazione , - Interventi su Beni culturali e Paesaggistici - Assistenza tecnica ed amministrativa per gare ed appalti

Dicembre 2015 / Aprile 2016 Collaborazione PTI spa – Progetti Territoriali integrati – Società Generale di consulenza e di ingegneria – Ing. Maurizio di Stefano

Società generale di consulenza e di ingegneria specializzata nell' assistenza delle pubbliche amministrazioni nel campo della programmazione economica dei piani di sviluppo industriale e commerciale e della programmazione dei sistemi territoriali integrati tendenti allo sviluppo occupazionale; specializzata nel restauro e consolidamento - Assistenza tecnica ed amministrativa per gare ed appalti

A titolo esemplificativo si riportano alcune delle procedure di gara alle quali ha partecipato e/o ricevuto commessa, inerenti ai servizi di ingegneria, architettura, oltre che di lavori, ed attività di supporto alla Direzione lavori, contabilità e misura ed assistenza al collaudo.

- ✓ *Partecipazione alla procedura e Consulenza per prestazioni professionali nell'ambito della redazione dell'offerta amministrativa, tecnica, economica e temporale per la gara relativa al Grande progetto di Riqualificazione urbana dell'area e dei beni culturali ed architettonici della Mostra d' Oltremare "Lavori di restauro e consolidamento della Torre delle Nazioni" Bando di*

Alfonsina Gentile

gara POR FESR 2007/2013 - Ob. Op. 1.9 Beni e siti culturali – per PTI Progetti Territoriali Integrati s.p.a. e MAR.SAL. RESTAURI s.r.l

2016 Collaborazione ICO.RES s.r.l

Società specializzata con trentennale esperienza nel campo del Consolidamento e del Restauro Conservativo

A titolo esemplificativo si riportano alcune delle procedure di gara alle quali ha partecipato e/o ricevuto commessa, inerenti ai servizi di ingegneria, architettura, oltre che di lavori, ed attività di supporto alla Direzione lavori, contabilità e misura ed assistenza al collaudo.

- ✓ *Consulenza per prestazioni professionali relative alla partecipazione alla procedura di gara nell'ambito della redazione dell'offerta amministrativa, tecnica, economica e temporale relativa alla procedura aperta ai sensi art. 60 del d.lgs 50/2016_ Lavori di manutenzione straordinaria edile degli edifici di competenza dell'ufficio tecnico area centro 1_ Università degli Studi di Napoli Federico II_ CIG: 6838507280*

2015/2016 – 12 mesi

Progetto 500 giovani per la cultura – Ambito Tecnico – Regione Campania – MIBAC_ Tirocinio professionalizzante

Attività di inventariazione e digitalizzazione del patrimonio culturale italiano, presso gli istituti e i luoghi della cultura statali presenti sul territorio nazionale.

Procedura pubblica per la selezione di cinquecento giovani laureati da formare, per la durata di dodici mesi, nelle attività di inventariazione e digitalizzazione del patrimonio culturale italiano, presso gli istituti e i luoghi della cultura statali presenti sul territorio nazionale.

Settembre 2017 / Gennaio 2018

Consulenza e collaborazione DGE_ Di Girolamo Engineering s.r.l. – Società di Ingegneria ed architettura Ing. Ferdinando Di Girolamo

Società di Ingegneria ed Architettura, che opera nel campo dei Lavori Pubblici, dotata di un sistema di Qualità certificato dalla DI MITTO s.a.s Ente accreditato SAS (Servizio di Accreditamento Svizzero) in base alle norme ISO 9001-2008

A titolo esemplificativo si riportano alcune delle procedure di gara alle quali ha partecipato e/o ricevuto commessa, inerenti ai servizi di ingegneria, architettura, oltre che di lavori, ed attività di supporto alla Direzione lavori, contabilità e misura ed assistenza al collaudo.

- ✓ *Partecipazione alla procedura e Consulenza per prestazioni professionali nell'ambito della redazione dell'offerta amministrativa, tecnica, economica e temporale inerente all affidamento del servizio della progettazione definitiva, esecutiva, piano delle indagini geologiche e del coordinamento della sicurezza in fase di progettazione relativi all'intervento n. o.p. 20b "SOVRAPPASSO PEDONALE DI COLLEGAMENTO A DRAGONA DEL PROGRAMMA DI RECUPERO URBANO ACILIA-DRAGONA EX ART. 11, L. 493/93 - CIG:7311017A14 - CUP: J81B17000470006. – Procedura negoziata ai sensi del combinato disposto art. 36, comma 2, lettera b) e art. 157, comma 2 del d. lgs n. 50/2016.*

- ✓ *Partecipazione alla procedura e Consulenza per prestazioni professionali nell'ambito della redazione dell'offerta amministrativa, tecnica, economica e temporale inerente all affidamento delle prestazioni professionali dei servizi di architettura ed ingegneria inerenti all'incarico di direzione lavori, di assistenza al collaudo, prove di accettazione, contabilita' dei lavori a misura e di coordinamento della sicurezza in fase di esecuzione per "lavori di recupero e razionalizzazione degli immobili e degli alloggi di edilizia residenziale pubblica - interventi di manutenzione straordinaria agli immobili di proprietà comunale in località Casacelle- Giugliano in Campania (NA)" - CODICE CUP: G94B16000140007 - CODICE CIG: 722676317D*

Febbraio 2018 / Luglio 2019

Consulenza e collaborazione rb ingegneria s.r.l.
Società di ingegneria, servizi di ingegneria integrata
Servizi di progettazione, Formazione, Consulenza e riparmio energetico
Via Alcide de Gasperi, 25, 81055 S. Maria Capua Vetere Caserta (CE)

Alfonsina Gentile

A titolo esemplificativo si riportano alcune delle procedure di gara alle quali ha partecipato e/o ricevuto commessa, inerenti ai servizi di ingegneria, architettura, oltre che di lavori, ed attività di supporto alla Direzione lavori, contabilità e misura ed assistenza al collaudo.

- ✓ *Consulenza per prestazioni professionali per la partecipazione nell'ambito della redazione dell'offerta amministrativa, tecnica, economica e temporale alla gara relativa all'affidamento dell'appalto del servizio di manutenzione delle aree verdi del comprensorio dell'Universita' degli Studi di Roma "Tor Vergata"_C.I.G. 7376886EE4 per la Gruppo Stazi Mariano s.r.l.*

- ✓ *Consulenza per prestazioni professionali per la partecipazione nell'ambito della redazione degli elaborati tecnici e contabili riferiti al Project Financing avente ad oggetto : "Riqualificazione, ammodernamento, valorizzazione e gestione dell'impianto sportivo Rione Incis di Napoli - Ponticelli via Walt Disney e via Sambuco."*

- ✓ *Consulenza per prestazioni professionali per la partecipazione nell'ambito della redazione degli elaborati tecnici e contabili inerente alla gara per "Lavori di ammodernamento delle vasche e dell'impianto di accumulo idrico di San Pietro Ad Montes che serve le frazioni collinari e pedecollinari di Caserta" - ITALGAS ACQUE*

- ✓ *Consulenza tecnica per prestazioni professionali inerenti alla: redazione del Piano di Gestone Rifiuti per l' appalto " ANAS S.p.A. n° 03/2015 – Manutenzione Ordinaria Triennio 2015-2017. SS.SS: 7 "Via Appia" – 7 Var di Terracina – 7 Var. Formia Garigliano – 699 dell'Abbazia di Fossanova "7 Quarter Domitiana" – SERVIZI DI OPERE A VERDE E PULIZIA PERTINENZE"/ Gruppo Stazi Mariano s.r.l.*

- ✓ *Consulenza per prestazioni professionali per la partecipazione nell'ambito della redazione dell' offerta tecnica "Servizio di raccolta, trasporto e conferimento ad impianto di trattamento dei rifiuti nell'ambito dell'aeroporto Internazionale di Napoli – Capodichino - CIG: 747740991A"*

- ✓ *Consulenza per prestazioni professionali per la partecipazione inerenti alla redazione dell'offerta amministrativa, tecnica economica e temporale per le gara inerente alla manutenzione del verde CONI per lo Stadio Olimpico di Roma(CIG 751473075E); Stadio Bruno Zauli" di Formia (CIG 75140874C0);*

- ✓ *Consulenza per prestazioni professionali per la partecipazione inerenti alla redazione dell'offerta amministrativa, tecnica economica e temporale per le gara inerente alla manutenzione Centro di Preparazione Olimpica di Tirrenia di Pisa (CIG 7514770860); ivi compresi sopralluoghi effettuati.*

- ✓ *Consulenza tecnica professionale per la partecipazione inerente all'istruttoria relativa alla richiesta di autorizzazione paesaggistica per l' intervento efficientamento energetico scuola De Amicis /Comune di Forano (RI) "POR FESR Lazio 2014-2020, Call for proposal "Energia sostenibile 2.0" - Azione 4.1.1 Promozione dell'eco-efficienza e riduzione di consumi di energia primaria negli edifici e strutture pubbliche: interventi di ristrutturazione di singoli edifici o complessi di edifici, installazione di sistemi intelligenti di telecontrollo, regolazione, gestione, monitoraggio e ottimizzazione dei consumi energetici (smart-buildings) e delle emissioni inquinanti anche attraverso l'utilizzo di mix tecnologici"_Intervento A0I00E0201 - Scuola primaria Edmondo De Amicis - Forano (RI)*

- ✓ *Consulenza per prestazioni professionali inerenti alla progettazione e riqualificazione degli ambienti della sede della PH Academy in Via Marco Emilio Lepido 197 - BO, comprensiva di analisi di mercato finalizzate all'individuazione di preventivi adeguati per la realizzabilità dell'intervento, verifiche di fattibilità tecnica/econimica, contabilità e misura*

- ✓ *Consulenza per prestazioni professionali inerenti alla redazione di Cronoprogramma lavori, contabilità e misura/ Anas Cagliari - ATI: Gruppo Stazi Mariano S.R.L. e AVR S.p.A.*

- ✓ *Redazione giustifiche "Procedura ristretta ad evidenza pubblica comunitaria per l'affidamento del servizio biennale per manutenzione e gestione delle aree verdi presenti nel sedime aereoportuale fuori dalla cinta doganale dell'aeroporto "Leonardo da Vinci" di Fiumicino"/C.I.G. N° 754125587D /ATI: Gruppo Stazi Mariano S.R.L. e Euroambiente S.R.L..*

- ✓ *Consulenza tecnica professionale in merito a OdS "Manutenzione ordinaria delle opere in*

Alfonsina Gentile

verde e pulizia delle pertinenze , Triennio 2018/2010 SS.SS. MM° / -94 -94 Dir – 95 95 VAR – NSA506 – 401 – 401 DIR - 92 – 276 – 598" - Gruppo Stazi Mariano S.R.L.

- ✓ *Consulenza per prestazioni professionali per la partecipazione inerenti alla redazione dell'istruttoria relativa alla manifestazione d'interesse per lo studio di fattibilità tecnico-economica, per la progettazione definitiva – esecutiva, direzione lavori, coordinamento della sicurezza, misura, contabilità, collaudo con certificato di regolare esecuzione relativo ai Lavori di sistemazione tratti stradali comunali - Marzano Appio. CIG: Z9325F04DB.*
- ✓ *Consulenza per prestazioni professionali inerenti alla verifica della stima dei lavori, fattibilità tecnica ed economica, contabilità e misura per la sede della PH Academy*
- ✓ *Consulenza per prestazioni professionali per la partecipazione inerenti alla redazione dell'istruttoria, contabilità e misura relativa all'appalto per " Interventi per la riduzione delle infiltrazioni di acqua piovana la riduzione del battente di percolato presso EX Discarica di Campardo, in Comune di Cordigiano (TV) gestito dal CIT – CONSORZIO per servizi di igiene del territorio. – CIG: 7731525045 ";*
- ✓ *Istruttoria tecnica/amministrativa, contabilità e misura finalizzate alla qualificazione SOA, per l'impresa Bonotto s.r.l. relativamente ai: "Lavori di realizzazione opere di riporto e formazione bacino di laminazione con rilevati per aree verdi in Comune di Mansuè.*
- ✓ *Istruttoria tecnica/amministrativa, contabilità e misura finalizzate alla qualificazione SOA per l'impresa Cobinstel s.r.l: lavori vari.*
- ✓ *Consulenza per prestazioni professionali inerenti alal redazione, e revisione degli elaborati grafci, economici e descrittivi: Progetto di efficientamento energetico scuola A. De Amicis-Forano (RI)- "POR FESR Lazio 2014-2020, Call for proposal "Energia sostenibile 2.0" - Azione 4.1.1 Promozione dell'eco-efficienza e riduzione di consumi di energia primaria negli edifici e strutture pubbliche: interventi di ristrutturazione di singoli edifici o complessi di edifici, installazione di sistemi intelligenti di telecontrollo, regolazione, gestione, monitoraggio e ottimizzazione dei consumi energetici (smart-buildings) e delle emissioni inquinanti anche attraverso l'utilizzo di mix tecnologici"_Intervento A0I00E0201 - Scuola primaria Edmondo De Amicis - Forano (RI)*
- ✓ *Consulenza per prestazioni professionali inerenti alla redazione dell' istruttoria tecnica/amministrativa, contabilità e misura finalizzate alla qualificazione SOA per l'impresa P.M.F. s.r.l.*
- ✓ *Istruttoria tecnica/amministrativa, contabilità e misura finalizzate alla qualificazione SOA per l'impresa Cobinstel s.r.l.*
- ✓ *Consulenza per prestazioni professionali inerenti alla verifica degli elaborati tecnici, amministrativi e contabili relativi alla perizia di variante ANAS S.p.a./Campania_ CIG:70678194B.*
- ✓ *Prestazioni professionali inerenti alla redazione degli elaborati di contabilità e misura, nonché redazione Cronoprogramma ANAS S.p.a. /Cagliari , Centro di Manutenzione A - Monastir (Nuclei A-B-C-D) _CIG:5622113A68*
- ✓ *Consulenza per prestazioni professionali inerenti alla verifica degli elaborati tecnici, contabilità e misura, oltre che cronoprogramma relativi alla perizia di variante ANAS S.p.a./Campania_ CIG:70678194B. –*
- ✓ *Verifica documentale relativa ai Patti parasociali per l'esecuzione opere civili di linea ed opere connesse da pk 36+585 a pk 52+753 e da pk 36+585 a pk 52+ 974 b.p. tratta av/ac Terzo Valico dei Giovi - lotto Pozzolo Tortona committente consorzio collegamenti integrati veloci – CO.C.I.V. - CIG 7358335223 (ATI: RESEARCH Consorzio Stabile Società Consortile S.c.a.r.l.+ MANELLI IMPRESA s.r.l.).*
- ✓ *Verifica e revisione documentale tecnica amministrativa e contabile relativa alle procedure di gara per i Lotti 1/3/4 ANAS S.p.a./Basilicata, per i servizi di manutenzione ordinaria delle opere in verde e pulizia delle pertinenze per il triennio 2018/2020.*
- ✓ *Consulenza per prestazioni professionali per la partecipazione inerenti alla redazione degli elaborati contabili, cronoprogramma e piano di gestione rifiuti relativo all'appalto di*

Alfonsina Gentile

manutenzione del verde - ANAS S.p.a./Campania_ CIG:70678194B e relativa alla perizia di variante.

- ✓ *Redazione degli elaborati contabili, cronoprogramma relativo alla Procedura aperta A4 03/19/SERV per l'affidamento del servizio di manutenzione delle opere in verde sull'autostrada A4 Torino/Milano e tratta Torino/Greggio- Lotto 1/SATAP –*
- ✓ *Istruttoria tecnica amministrativa , verifica e contabilità relativa alla domanda di ammissione ai contributi a favore degli investimenti nel settore dell'autotrasporto di merci per l'anno 2018: ING. AM. - S.R.L./BIOMAN S.P.A*
- ✓ *Istruttoria tecnico/amministrativa/contabile relativa al ricorso ECOTRANSFER S.R.L._per l'appalto del servizio di raccolta, trasporto e conferimento ad impianto di trattamento dei rifiuti nell'ambito dell'aeroporto Internazionale di Napoli – Capodichino CIG: 747740991A/GESAC.*
- ✓ *Rilievo e revisione elaborati Scuola De Amicis Forano (RI)- "POR FESR Lazio 2014-2020, Call for proposal "Energia sostenibile 2.0" - Azione 4.1.1 Promozione dell'eco-efficienza e riduzione di consumi di energia primaria negli edifici e strutture pubbliche: interventi di ristrutturazione di singoli edifici o complessi di edifici, installazione di sistemi intelligenti di telecontrollo, regolazione, gestione, monitoraggio e ottimizzazione dei consumi energetici (smart-buildings) e delle emissioni inquinanti anche attraverso l'utilizzo di mix tecnologici"_Intervento A0I00E0201 - Scuola primaria Edmondo De Amicis - Forano (RI)*
- ✓ *Istruttoria tecnico/amministrativa/contabile relativa alla perizia per il Condominio P.zzo PUOTI, S. Maria a Vico (CE)*
- ✓ *Consulenza tecnico/amministrativa/contabile per prestazioni professionali inerenti alla redazione della relazione relativa all'anomalia riscontrata dalla S.A. per l'offerta presentata dalla Eco Transfer srl per la Procedura aperta relativa all'affidamento del servizio di raccolta, trasporto e smaltimento finale di rifiuti speciali pericolosi e non pericolosi, e rifiuti potenzialmente infettivi, provenienti da processi di ricerca e di didattica dell'università degli studi "G. D'Annunzio" di Chieti/Pescara, presso impianti di smaltimento autorizzati, per il periodo di 6 anni (3 anni garantiti + 3 opzionali di rinnovo)". CIG:7622366f65. –*
- ✓ *Consulenza tecnico/amministrativa/contabile relativa al ricorso presentato della Eco Transfer srl nei confronti di Furino srl, per la procedura relativa all'affidamento dei servizi di raccolta, trasporto e conferimento ad impianto di trattamento dei rifiuti nell'ambito dell'Aeroporto Internazionale di Napoli. –*
- ✓ *Consulenza redazione Offerta amministrativa, tecnica, economica e temporale per la Gruppo Stazi Mariano srl: Gara per l'affidamento dei servizi di Hard Facility per gli immobili di Regione Lombardia.*
- ✓ *Consulenza tecnico/amministrativa/contabile relativa per redazione relazione tecnica per interventi di manutenzione straordinaria _ Condominio Puoti in S.M. a . Vico.*
- ✓ *Revisione Progetto Definitivo efficientamento energetico scuola de Amicis_Forano - "POR FESR Lazio 2014-2020, Call for proposal "Energia sostenibile 2.0" - Azione 4.1.1 Promozione dell'eco-efficienza e riduzione di consumi di energia primaria negli edifici e strutture pubbliche: interventi di ristrutturazione di singoli edifici o complessi di edifici, installazione di sistemi intelligenti di telecontrollo, regolazione, gestione, monitoraggio e ottimizzazione dei consumi energetici (smart-buildings) e delle emissioni inquinanti anche attraverso l'utilizzo di mix tecnologici"_Intervento A0I00E0201 - Scuola primaria Edmondo De Amicis - Forano (RI)*
- ✓ *Consulenza per prestazioni professionali per la partecipazione inerenti alla redazione dell'offerta tecnica relativa alla" Procedura aperta per l'affidamento dei lavori di completamento per la rimodulazione funzionale e distributiva dell'autostazione di Avellino - CIG 7895617544"*
- ✓ *Consulenza per prestazioni professionali per la partecipazione inerenti alla redazione di elaborati grafici, relazione computo rif. Contratto del 12/04/2018 rep. N. 14964 raccolta 83335 inerente al : "Lotto 3 - ANAS Basilicata - Servizi prestazionali a corpo per la manutenzione ordinaria delle Opere in verde e pulizia pertinenze del Centro di*

Alfonsina Gentile

Manutenzione C – (Nuclei A-B-C) per un periodo di 1096 giorni. lungo le seguenti strade "S.S. NN. 7 – 94 – 94 DIR – NSA 398 – NSA 421 – 95 – 95 VAR – 92 – NSA 397 – 276 – 598". Codice CIG: 7093472645" - ATI Gruppo Staz srl/La Gardenia Srl.

- ✓ *Consulenza per prestazioni professionali inerenti alla redazione Progetto definitivo efficientamento energetico scuola De Amicis - Forano(RI) - "POR FESR Lazio 2014-2020, Call for proposal "Energia sostenibile 2.0" - Azione 4.1.1 Promozione dell'eco-efficienza e riduzione di consumi di energia primaria negli edifici e strutture pubbliche: interventi di ristrutturazione di singoli edifici o complessi di edifici, installazione di sistemi intelligenti di telecontrollo, regolazione, gestione, monitoraggio e ottimizzazione dei consumi energetici (smart-buildings) e delle emissioni inquinanti anche attraverso l'utilizzo di mix tecnologici"_Intervento A0I00E0201 - Scuola primaria Edmondo De Amicis - Forano (RI)*

- ✓ *Consulenza per prestazioni professionali per la partecipazione inerenti alla redazione dell'offerta tecnica relativa alla"Procedura aperta relativa all'accordo quadro triennale, ai sensi dell'art. 54, comma 3, del d. lgs. 50/2016 e ss.mm.ii., per il servizio di manutenzione del verde orizzontale, suddiviso in n. 8 lotti -Roma CApitale/ATI Gruppo Stazi srl/Flaminia Garden Srl*

- ✓ *Consulenza per prestazioni professionali per la partecipazione inerenti alla redaziozione del Progetto esecutivo relativo agli interventi di efficientamento energetico per la scuola De Amicis - Forano(RI) - "POR FESR Lazio 2014-2020, Call for proposal "Energia sostenibile 2.0" - Azione 4.1.1 Promozione dell'eco-efficienza e riduzione di consumi di energia primaria negli edifici e strutture pubbliche: interventi di ristrutturazione di singoli edifici o complessi di edifici, installazione di sistemi intelligenti di telecontrollo, regolazione, gestione, monitoraggio e ottimizzazione dei consumi energetici (smart-buildings) e delle emissioni inquinanti anche attraverso l'utilizzo di mix tecnologici"_Intervento A0I00E0201 - Scuola primaria Edmondo De Amicis - Forano (RI)*

- ✓ *Consulenza per prestazioni professionali per la partecipazione inerenti alla redazione degli elaborati grafici ed economici facente parte del progetto esecutivo avente ad oggetto: "Sostituzione degli attuali gruppi elettrogeni, realizzazione impianto di rilevazione e spegnimento incendi e adeguamento del locale GEIA alle normative prevenzioni incendi"- Techno Sky*

2020 Consulenza e collaborazione Ing. Salvatore Carfora_Servizi di Ingegneria integrta

A titolo esemplificativo si riportano alcune delle procedure di gara alle quali ha partecipato e/o ricevuto commessa, inerenti ai servizi di ingegneria, architettura, oltre che di lavori, ed attività di supporto alla Direzione lavori, contabilità e misura ed assistenza al collaudo

- ✓ *Consulenza per prestazioni professionali per la partecipazione inerenti alla redazione dell'offerta amministrativa, tecnica economica e temporale relativa all'appalto: Gara Europea a procedura aperta svolta con modalità telematica per affidamento del servizio: Manutenzione arborea ordinaria e straordinaria di aree a verde ed alberate, pulizia della fontana monumentale, manutenzione impianti tecnologici di irrigazione e spazzamento ordinario e straordinario delle aree esterne dell'intero territorio di Mostra D'Oltremare SPA per la Gruppo Stazi Mariano s.r.l.*

06 Agosto 2020 Membro commissione giudicatrice e supporto al Rup: Lavori di adeguamento sismico dell'edificio ex casa comunale Lotto I - Comune di Avella (AV) - CUP: J28F18000000001

CENTRALE UNICA DI COMMITTENZA PARTENIO-VALLO DI LAURO
Sede: Corso Partenio 10 - 83015 - PIETRASTORNINA (AV)
http://www.cmparteniovallodilauro.gov.it/cms/ - pec: cucparteniovallodilauro@pec.it
Tel. 0825 902200 - Fax 0825 902662

Alfonsina Gentile

PUBBLICAZIONI

2005 Pubblicazioni

DICATA - Dipartimento di Configurazione e Attuazione dell'architettura -Università degli Studi di Napoli Federico II, Napoli (Italia)

Atti del convegno relativi al WORKSHOP PROGETTUALE: ATTREZZATURE TEMPORANEE ECOCOMPATIBILI PER IL TURISMO NELLE AREE COSTIERE

La IX edizione 2005 degli incontri periodici riservati al tema dell' ecocompatibilità ambientale, promossi sotto l'insegna di PROGETTO ABITARE VERDE, è dedicata alla progettazione e alla regolamentazione delle ATTREZZATURE TEMPORANEE ECOCOMPATIBILI PER IL TURISMO NELLE AREE COSTIERE, argomento non adeguatamente approfondito, all'interno del dibattito attuale della sostenibilità ambientale.

Spesso soprattutto per i litorali campani, la costruzione di tali attrezzature viene autorizzata solo per un limitato uso stagionale, ma spesso assumono carattere di permanenza, eludendo tutte le leggi della fattispecie.

A tal proposito si sono studiate soluzioni progettuali e tecnologiche sostenibili, ed appropriate al contesto di riferimento, che potessero contribuire al miglioramento della qualità paesaggistica dei litorali, e migliorare la permanenza dell'utenza sul litorale, con particolare riferimento ai materiali, alle tecniche costruttive, all'utilizzo di energie rinnovabili, e all'integrazione di particolari specie vegetative in grado di sopravvivere ad un clima aggressivo come quello marino

In: *"Sperimentazioni progettuali"*

A cura di Prof. Arch. Antonio Passaro

ISBN 88-6026-010-8

Luciano Editore – Napoli

2009 Pubblicazioni

DICATA - Dipartimento di Configurazione e Attuazione dell'architettura -Università degli Studi di Napoli Federico II, Napoli (Italia)

"ABITARE LE SPIAGGE"

Ho collaborato alla ricerca sul tema delle attrezzature balneari per la sostenibilità ambientale, affrontata dal gruppo di studio del dipartimento di Configurazione e Attuazione dell'Architettura – Università degli studi di Napoli Federico II, divulgata attraverso convegni dedicati e pubblicazioni scientifiche orientate a.

- Promuovere una cultura della progettazione balneare orientata a soddisfare le esigenze di sostenibilità ambientale e di miglioramento della qualità dei servizi
- Promuovere l'utilizzo di tecnologie innovative che utilizzino risorse rinnovabili, che possano attribuire ai contesti di particolare valore paesaggistico ulteriori elementi di identificazione, di recupero e riqualificazione ambientale

Progettare spazi e attrezzature per la sostenibilità ambientale_ Lavori pubblicati elaborati durante il corso di progettazione ambientale, a.a2008/2009

In:" *Il progetto delle attrezzature balneari dal piano al design*"_ Bianca Marenga

Pag. 236 fig. 1, pag 237 figg. 2-3, pag 238 figg. 4-5-5a-6, pag. 239 figg. 7-8-8a, pag. 240 fig. 9,pag. 241 fig. 10 *fonte immagini pagg.265-266*

A cura di Arch. *Francesca Capobianco*

ISBN 88-6026 – 095 -7

Luciano Editore - Napoli

2010 Pubblicazioni

DICATA - Dipartimento di Configurazione e Attuazione dell'architettura -Università degli Studi di Napoli Federico II, Napoli (Italia)

Catalogo mostra/convegno relativi al WORKSHOP PROGETTUALE: CIVILTA' DELLE

Alfonsina Gentile

ACQUE - VALORIZZAZIONE E RISPARMIO DELLA RISORSA ACQUA NELL'ARCHITETTURA E NELL'AMBIENTE

Pgg.20-22
A cura di Prof. Arch. *Claudio Grimellini, Arch. Sara Scapicchio*
Segreteria Scientifica: *Alfonsina Gentile*
ISBN 978 -88-6026-111-3
Luciano Editore – Napoli

2013

INSEDIAMENTI ECOSOSTENIBILI VIVIBILITA' E INNOVAZIONE
"EFFICIENZA ENERGETICA DEGLI EDIFICI "
A cura di Prof. Arch. *Antonietta Piemontese*
Pgg. 54 -142 - *Antonietta Piemontese e Alfonsina Gentile*
ISBN 978 -88-7431-708-0
Giannini Editore – Napoli

2013 In BLOOM 21
"TECNOLOIE SOSTENIBILI E PROCESSI DI TRASFORMAZIONE DEL COSTRUITO "
A cura a cura del dottorato di ricerca in composizione architettonica della facoltà di architettura di Napoli
Direttore: Alberto Cuomo
ISSN 2035-5033

Alfonsina Gentile

PROGETTI GRAFICI REALIZZATI E CONCORSI

2005 Progetti grafici realizzati e concorsi

DICATA - Dipartimento di Configurazione e Attuazione dell'architettura -Università degli Studi di Napoli Federico II, Napoli (Italia)

Tavole in n°di 2 per il Convegno: "ATTREZZATURE TEMPORANEE ECOCOMPATIBILI PER IL TURISMO NELLE AREE COSTIERE"

2006 Progetti grafici realizzati e concorsi

DICATA - Dipartimento di Configurazione e Attuazione dell'architettura -Università degli Studi di Napoli Federico II

Manifesto per il Congresso internazionale BLU+VERDE.06

2006 Progetti grafici realizzati e concorsi

Giovanna Izzo Restauri S.A.S. Di Massimiliano Sampaolesi & C, Napoli (Italia)

Presentazione del restauro della Guglia di S. Domenico a Napoli per "Giovanna Izzo Restauri e Massimiliano San Paolesi "

2007 Progetti grafici realizzati e concorsi

Università degli studi di Napoli Federico II - Facoltà di Architettura

Allestimento mostra didattica " Architettura o Geometria? Immagine o realtà?"

2009 Progetti grafici realizzati e concorsi

DICATA - Dipartimento di Configurazione e Attuazione dell'architettura -Università degli Studi di Napoli Federico II

Tavole in n° di 2 per il Convegno: "CIVILTA' DELLE ACQUE - VALORIZZAZIONE E RISPARMIO DELLA RISORSA ACQUA NELL'ARCHITETTURA E NELL'AMBIENTE"

2010 Progetti grafici realizzati e concorsi

Associazione "Napolicreativa", Napoli (Italia)

Concorso d'idee:
La convivialità urbana_ Riqualificazione di Piazza S. Luigi nel quartiere di Posillipo a Napoli Progetto selezionato per l'esposizione temporanea al Palazzo delle Arti di Napoli -PAN - dal 5 al 19 marzo 2010

Alfonsina Gentile

2010 Progetto grafico, segreteria organizzativa

DICATA - Dipartimento di Configurazione e Attuazione dell'architettura -Università degli Studi di Napoli Federico II, Napoli (Italia)

Seminario:
"I Vuoti urbani, il progetto di riqualificazione_ l'accessibilità, la fruibilità la sicurezza, il comfort ambientale come imperativi categorici per l'ambiente costruito"

Il Seminario organizzato, a cui si è partecipato in prima persona, attraverso interventi ed esposizione di progetti, è stato un momento culturale, ma soprattutto di confronto sul tema dei "vuoti urbani": spazi risultanti da un processo di formazione indiretto, dove non si riconosce alcun principio ordinatore, spazi consequenziali allo sviluppo di quelli adiacenti e non caratterizzati da una propria identità.
Tali spazi, restano all'anonimato e all'informità, e pertanto destinati ad un inesorabile degrado qualora non venisse colta l'opportunità di comprendere la loro potenzialità di risorsa di riqualificare ed opportunamente valorizzare, tutelando quelle presenze naturali e/o artificiali ancora esistenti, promuovendo l'innesco di processi di bonifica, di riqualificazione ambientale e sociale, ponendo particolare attenzione all'accessibilità e alla fruizione di tali spazi, al fine di conseguire un livello di qualità architettonica, sociale ed ambientale adeguata.

A cura di:
Prof. Arch. Claudio Grimellini
Prof. Arch. Dora Francese
Segreteria organizzativa:
Arch. Cristian Filagrossi Ambrosino

Arch. Assunta Fusco
Arch. Alfonsina Gentile
Arch. Bianca Marenga

14 aprile 2011 – 16 aprile 2011 Progetti grafici realizzati e concorsi

MED, Comune di Napoli, DICATA - Dipartimento di Configurazione e Attuazione dell'architettura - Università degli Studi di Napoli Federico II, Napoli (Italia) , - BB.AA.PP.SS.AA.EE. Napoli e Provincia.

Presentazione ed esposizione dei progetti relativi alla riqualificazione ambientale del Viale Gramsci , e del Viale Augusto - Napoli.

In collaborazione con il Dipartimento di Configurazione e Attuazione dell'Architettura – Università degli Studi di Napoli Federico II, il Comune di Napoli, e la BB.AA.PP.SS.AA.EE. Napoli e Provincia, in occasione dell' Energy Med - Mostra d'Oltremare, si sono presentati due progetti di riqualificazione sostenibili di aree urbane a Napoli, quella del Viale Augusto e quella del Viale Gramsci, viali alberati storici della città.
Entrambi i viali, con filari di palme e pini, tra il 2007 ed il 2010, hanno visto mutare il loro aspetto, a causa dell'essiccamento delle palme, attaccate dal punteruolo rosso.
I progetti di riqualificazione presentati da un lato tengono in considerazione l'immagine originaria dei luoghi, dall'altra elaborano proposte derivanti da accurate analisi di tipo ambientale quali soleggiamento, ventilazione, e tipologia di vegetazione idonea per i rispettivi contesti urbanizzati.

Prof. Arch. Claudio Grimellini
Arch. Assunta Fusco
Arch. Alfonsina Gentile

Alfonsina Gentile

2010 Presentazione: "Antichità e Architettura Moderna" Incontri di Archeologia _ XV Edizione

Museo Archeologico Nazionale - Servizio Educativo della Sopraintendenza Speciale per i Beni Archeologici di Napoli e Pompei - Dipartimento di Attuazione e Configurazione dell'Architettura dell'Università degli Studi di Napoli, Facoltà di Architettura, Napoli (Italia)

A cura di:
Prof. Arch. Claudio Grimellini
Angela Marino

Arch. Alfonsina Gentile
Arch. Andrea Ceudech

27 maggio 2005 WORKSHOP E SEMINARI

Attestato di frequenza rilasciato dall'Istituto Nazionale di Bioarchitettura

Università degli Studi di Napoli Federico II, Dipartimento di Configurazione ed Attuazione dell'Architettura, Centro Interuniversitario ABITA Istituto Nazionale di Bioarchitettura sezione di Napoli, con il patrocinio della Provincia di Napoli ABITA Istituto Nazionale di Bioarchitettura sezione di Napoli, con il patrocinio della Provincia di Napoli ABITA Istituto Nazionale di Bioarchitettura sezione di Napoli, con il patrocinio della Provincia di Napoli, Napoli (Italia)

WORKSHOP PROGETTUALE: ATTREZZATURE TEMPORANEE ECOCOMPATIBILI PER IL TURISMO NELLE AREE COSTIERE.
PRESIDENTE INBAR sez. Napoli: Prof.Arch. Virginia Gangemi
SEDE LEGALE: Piazza Cavour, 108 80137 Napoli

30 maggio 2009 WORKSHOP E SEMINARI

Attestato di frequenza rilasciato dall'Istituto Nazionale di Bioarchitettura

Università degli Studi di Napoli Federico II - Polo delle Scienze e delle Tecnologie - Dipartimento di Configurazione ed Attuazione dell'Architettura Dipartimento di Progettazione Urbana e Urbanistica Istituto Nazionale di Bioarchitettura sezione di Napoli - Campania, Napoli (Italia)

WORKSHOP PROGETTUALE: CIVILTA' DELLE ACQUE – VALORIZZAZIONE E RISPARMIO DELLA RISORSA ACQUA NELL'ARCHITETTURA E NELL'AMBIENTE
PRESIDENTE INBAR sez. Napoli:
Prof. Arch. Virginia Gangemi
SEDE LEGALE: Piazza Cavour, 108 80137 Napoli

05 febbraio 2010 WORKSHOP E SEMINARI

Attestato di frequenza rilasciato dall'Istituto Nazionale di Bioarchitettura

Università degli Studi di Napoli Federico II- Polo delle Scienze e delle Tecnologie - Dipartimento di Configurazione ed Attuazione dell'Architettura Dipartimento di Progettazione Urbana e Urbanistica Istituto Nazionale di Bioarchitettura sezione di Napoli - Campania, Napoli (Italia)

SEMINARIO TECNICO: LA CERTIFICAZIONE ENERGETICA DEGLI EDIFICI _ PROGETTARE L'EFFICIENZA ENERGETICA
Continuo aggiornamento sulla questione energetica, e delle tecnologie innovative per la sostenibilità ambientale, sia dal punto di vista tecnico che normativo, attraverso la partecipazione a seminari tematici orientati ad una corretta valutazione, gestione e programmazione del consumo di energia anche attraverso l'utilizzo di software sia di analisi che di progettazione. (Termus Acca, Docet).

PRESIDENTE INBAR sez. Napoli:
Prof.Arch. Virginia Gangemi
SEDE LEGALE: Piazza Cavour, 108 80137 Napoli

Alfonsina Gentile

12 aprile 2010 – 16 aprile 2010 WORKSHOP E SEMINARI

Attestato di frequenza rilasciato Aniai Campania

Università degli Studi di Napoli Federico II , CITTAM, Centro Interdipartimentale dell'Ateneo Federico II, e MacLands; ANIAI Canpania Associazione Ingegneri e Architetti della Campania, Napoli (Italia)

WORKSHOP PROGETTUALE: LABORATORIO POZZUOLI_ IDEEPROGETTO PER LA QUALITA' DEL PAESAGGIO URBANO E VALORIZZAZIONE DI SPAZI NON QUALIFICATI

Comitato organizzativo:

Aniai Campania se. Flegrea _ arch. C. Ambron, Ing. R. Autieri, Arch. C. Buono, Arch. A. Casillo, Ing., L.d'Oriano, Arch. E. Giovane di Girasole, Ing. M. Mirabella, Ing. G. Orsi, Arch. C. Sardo, Arch. N. Solmonte

Alfonsina Gentile

COMPETENZE PERSONALI

Lingua madre: italiano

Altre lingue

COMPRENSIONE		PARLATO		PRODUZIONE SCRITTA
Ascolto	Lettura	Interazione	Produzione orale	
inglese				
C1	C1	B2	B2	B2
Brunel University				

Livelli: A1/A2: Livello base - B1/B2: Livello intermedio - C1/C2: Livello avanzato
Quadro Comune Europeo di Riferimento delle Lingue

Competenze comunicative

Ritengo di avere buone capacità comunicative, ed esplicative maturate soprattutto durante le esperienze lavorative, sia con soggetti pubblici che privati, e l'attività di collaborazione con l' Università, dove è stato indispensabile sviluppare capacità di sintesi, e comunicazione a diversi livelli.

Competenze organizzative e gestionali

Ritengo di aver maturato capacità organizzative e gestionali, dettate dalla continua esigenza di doversi confrontare quotidianamente non solo con privati, ma anche con il mondo accademico e delle pubbliche amministrazioni.
Naturalmente propensa per attitudini caratteriali e background al lavoro di gruppo, all'interno del quale riesco a gestire sia le diverse fasi del progetto, che dei compiti specifici di ogni componente, non perdendo di vista l'obiettivo finale.
Ritengo inoltre di avere una buona capacità di adattamento e integrazione.

Competenze professionali

Non solo ritengo di aver maturato competenze e conoscenze relative a indirizzi specifici , come meglio si evince dal curriculum sopra descritto, ma anche una notevole propensione alla progettazione e alla restituzione grafica digitale alle diverse scale, da quella dell'oggetto architettonico, a quella del paesaggio, sia per quanto riguarda l'esistente, che la nuova progettazione, con una particolare attenzione agli aspetti ecosostenibili della progettazione; interesse sottolineato anche dal fatto dall'essere socio INBAR: Istituto Nazionale di Bioarchitettura sez. Napoli.

Competenze informatiche

PROGRAMMA: *Livello di conoscenza*
AUTOCAD 2D/3D :Ottimo
REVIT: Buono
AUTOCAD MAP 2D/3D :Buono
3D STUDIO MAX: Buono
PHOTOSHOP: Ottimo
PAINTSHOP: Ottimo
PACCHETTO OFFICE: Ottimo
FOGLI DI CALCOLO: Ottimo
PRIMUS – MANTUS – CERTUS (ACCA) : Ottimo
FLEXCOLOR :Buono
QUARK EXPRESS: Ottimo
DOCET: Buono
Termus : Ottimo
CORELDRAW :Ottimo
INDESIGN: Buono
ILLUSTRATOR: Buono
MILLESIMUS TABELLE: Ottimo
SBNWEB: Ottimo

Alfonsina Gentile

La sottoscritta Gentile Alfonsina , nata a Caserta il 01/01/1984, e residente in S. Nicola la strada , alla Via Milano N°8 (CE) _81020

Ai sensi del D.P.R. 445 /2000 e ss.mm. ii.
DICHIARA

di essere in possesso dei titoli e/o attestati, pubblicazioni, competenze e/o conoscenze, e di aver partecipato ad attività formative e lavorative sopra indicate.

AUTORIZZA
Il trattamento dei suoi dati personali ai sensi del D. Lgs. 196/2003

In allegato copia C.I. n° AU0961750, rilasciata dal Comune di Caserta in data 19/03/2013.

Caserta 17/09/2020

Alfonsina Gentile

DI SEGUITO I SEGUENTI ALLEGATI:

1. Certificato conoscenza lingua inglese
2. Qualifica professionale: Operatore del restauro dei Beni Storici e Culturali (11 mesi – 1000 ore: 600 tirocinio e 400 stage)
3. Certificato Coordinatore per la progettazione e per l'esecuzione dei lavori d.lgs 9 aprile 2008 n°81
4. Certificato di laurea
5. Certificato Conseguimento Dottorato
6. Certificato "Master in Progettazione e recupero architettonico urbano e ambientale con l'utilizzo di tecnologie innovative"
7. Incarico universitario: borsa di ricerca: Analisi di quartieri sostenibili in Europa - durata 10 mesi
8. Incarico universitario di attivita' di tutorato, didattico–integrative, propedeutiche e di recupero - durata 12 mesi
9. Incarico di prestazione occasionale nell'ambito del "Master in Progettazione e recupero architettonico urbano e ambientale con l'utilizzo di tecnologie innovative" DIPARTIMENTO DI ARCHITETTURA - Responsabile la Prof.ssa Antonietta Piemontese – 45 giorni
10. Progetto formativo e di orientamento per attività di tirocinio presso IACP_Napoli – 12 marzo 2012 – 12 ottobre 2012 – Durata 7 mesi
11. Progetto formativo e di orientamento per attività di tirocinio presso IACP_Napoli 20/02/13/-19/08/13 – durata 6 mesi
12. Progetto formativo e di orientamento per attività di tirocinio presso Dipartimento di Architettura nell'ambito del Master in "Progettazione e recupero architettonico urbano e ambientale con l'utilizzo di tecnologie innovative" 23/03/15/-24/05/15 -Durata 2 mesi
13. 500 giovani per la cultura – MIBAC – tirocinio professionalizzante: 12 mesi
14. Incarico di prestazione occasionale nell'ambito del "Master in Progettazione e recupero architettonico urbano e ambientale con l'utilizzo di tecnologie innovative" DIPARTIMENTO DI ARCHITETTURA - Responsabile la Prof.ssa Antonietta Piemontese – Tutor d'aula Cod. Rif. 11/2016 - durata 3mesi - 12/12/2016 – 12/02/2017
15. Attestato di frequenza del corso in "RESTAURO E CONSERVAZIONE DEL PATRIMONIO ARCHITETTONICO" –25/01/2017 al 22/02/2017

Alfonsina Gentile

1) **Certificato conoscenza lingua inglese**

inter-studioviaggi

Course Certificate

This is to certify that
ALFONSINA GENTILE

has successfully completed a TWO *-week English Language course*
at Council of Europe level B1
Dates: 25/07/00 *to* 08/08/00
Course centre: BRUNEL UNIVERSITY

Course Director *Teacher* *Date*
08/08/00

Alfonsina Gentile

International QUEST

This is to certify that

ALFONSINA GENTILE

has completed a 2 -week English language course with International Quest and can competently perform many of the communicative language functions indicated below

Level A1 ☑

Exchange greetings and personal information
Introduce him/herself to other people
Identify clothes and parts of body
Understand simple instructions
Identify and ask about colours
Ask about age and nationality

Spell words and use the alphabet
Understand simple questions
Describe people, objects and places
Indicate the position of people and things
Talk about current activities
Name the days of the week and months of the year

Level A2 ☑

Respond to instructions
Make and reply to requests and suggestions
Ask and talk about ability
Talk about work, free time and daily routines
Talk about the weather
Give simple directions
Ask about distance

Ask for and tell the time
Talk about past events
Talk about future plans and make predictions
Express likes and dislikes
Make simple comparisons
Make and reply to invitations and offers
Ask and talk about price

Level B1 ☑

Describe past and present events
Communicate and talk about ideas
State and give reasons for opinions
Express preferences
Express and ask for agreement
Explain course of action and past activities

Express thoughts and impressions
Express probability, necessity and purpose
Talk about intentions and plans
Ask for and give advice
Describe people and clothes
Ask and talk about how people feel

Level B2 ☐

Describe people and places
Give advice
State opinions
Make and comment on suggestions
Express possibility and uncertainty

Talk about future in the past
Express feelings and emotions
Report conversations of others
Make hypotheses
Rephrase when necessary to maintain conversation

ARL [illegible]
Teacher

BRUNEL
Course centre

08/08/00
Date

Alfonsina Gentile

2) Qualifica professionale: Operatore del restauro dei Beni Storici e Culturali -11 mesi: 1000 ore: 600 teoria e 400 stage

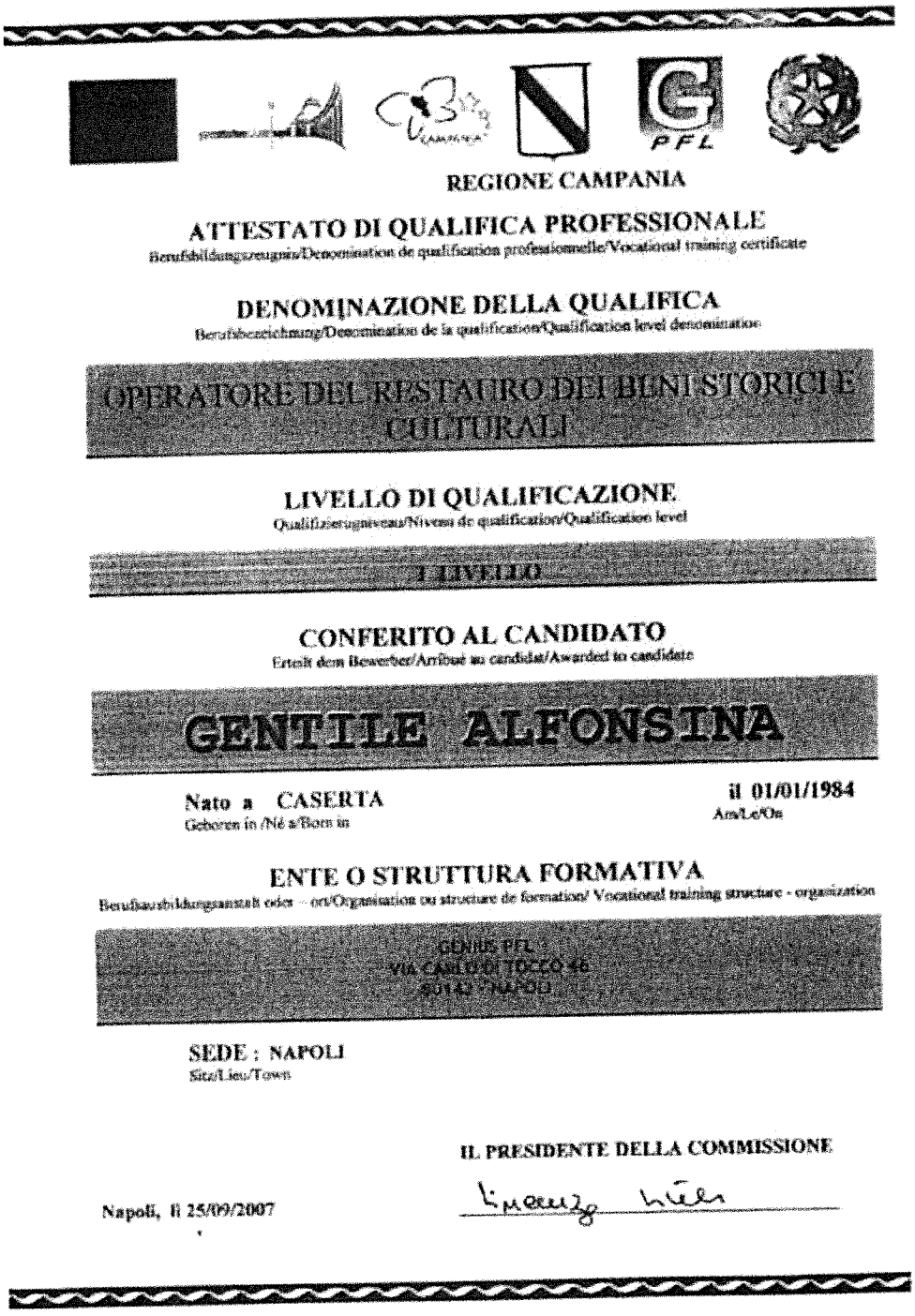

REGIONE CAMPANIA

ATTESTATO DI QUALIFICA PROFESSIONALE
Berufsbildungszeugnis/Denomination de qualification professionnelle/Vocational training certificate

DENOMINAZIONE DELLA QUALIFICA
Berufsbezeichnung/Denomination de la qualification/Qualification level denomination

OPERATORE DEL RESTAURO DEI BENI STORICI E CULTURALI

LIVELLO DI QUALIFICAZIONE
Qualifizierungniveau/Niveau de qualification/Qualification level

I LIVELLO

CONFERITO AL CANDIDATO
Erteilt dem Bewerber/Attribué au candidat/Awarded to candidate

GENTILE ALFONSINA

Nato a CASERTA
Geboren in /Né a/Born in

il 01/01/1984
Am/Le/On

ENTE O STRUTTURA FORMATIVA
Berufsausbildungsanstalt oder - ort/Organisation ou structure de formation/ Vocational training structure - organization

GENIUS PFL
VIA CARLO DI TOCCO 46
80142 NAPOLI

SEDE : NAPOLI
Sitz/Lieu/Town

IL PRESIDENTE DELLA COMMISSIONE

Napoli, li 25/09/2007

Alfonsina Gentile

5 - **Contenuti del corso:**
Inhalte des Kurses/Contenus du cours/Course contents:

5.1 - **Contenuti di base:** Allgemeine Inhalte/Contenus de base/Basic contents:	**Durata (h.)**
Informatica e nuove tecnologie	40
Elementi di inglese tecnico	30

5.2 - **Contenuti tecnico – professionali:** Technische und berufliche Inhalte/Contenus technico-professionnels/Technical-professional contents:	
Presentazione del Corso	02
Il progetto di recupero	60
Patrimonio artistico e architettonico	70
L'evoluzione della disciplina del restauro	40
Economia e gestione dei beni culturali	30
I materiali	50
Tecniche costruttive tradizionali	50
Il rilievo grafico e fotografico	80
Il restauro statico	70
Tecniche di restauro	330
Manutenzione - creazione del libretto	40
Quadro Normativo	40
Comunicazione dell'evento culturale	30

5.3 - **Contenuti traversali:** Transversale Inhalte/Contenus transversaux/Transversal contents:	
Orientamento	18
Socializzazione	20

5.4 - **Tirocinio pratico:**
Praktikum/Stage pratique/Practical apprenticeship:

- **Durata** (espressa in ore)
Dauer (in stunden gerechnet)/Durée (exprimée en heures)/Lenght (in hours) **400/1000**

- **Nome delle organizzazioni e Sedi di svolgimento:**
Name der organisatione/Nom de l'organisation/Name of the organization
Ausbildungsort/Lieu d'apprentissage/Location of apprenticeship

A - Consorzio « CONRES »	Via Flavio Gioia 66 -	80133 Napoli
B - Ditta Virnicchi Francesco -	Via Egiziaca a Pizzofalcone, 97	80132 Napoli
C - Ditta Tartaglia Gianluca -	Via Egiziaca a Pizzofalcone, 97	80132 Napoli
D - Ditta Zorzetti Giulia -	Via Egiziaca a Pizzofalcone, 97	80132 Napoli

Alfonsina Gentile

5.5 - **Altre esperienze pratiche:**
Andere praktische Erfahrungen/Autres éxperiences pratiques/Other practical experiences:

- **Durata** (espressa in ore)
Dauer (in stunden gerechnet)/Durée (exprimée en heures)/Lenght (in hours)

- **Modalità**
Modalitat/Modalités/Conditions

6 - **Tipo di prove di valutazione finale:**
Art der Abschlusspruftungen/Type d'épreuves d'évalutation/Final evaluation test

- **Colloquio:**
Gesprach/Entretien/Oral ☒

- **Prove scritte:**
Schriftliche Prufungsarbeiten/Epreuves écrites/Written ☒

- **Prova pratica o simulazione:**
Praktische Prufung oder simulierung/Epreuve pratique ou simulation/Practical

- **Altro:**
Anderes/Autre/Other Presentazione elaborati di fine corso

7 - **Annotazioni integrative:**
Erganzende Bemerkungen/Notes complémentaires/Other comments

Gli allievi nel percorso formativo hanno partecipato a visite guidate e lezioni itineranti in luoghi di particolare interesse storico culturale al fine di arricchire il proprio bagaglio culturale.

REGIONE CAMPANIA
Settore Formazione Professionale
convalida ai sensi della Legge n° 845 del 21 dicembre 1978 - Art. 14

Data 3 0 L 2007

Il Funzionario delegato

IL DIRIGENTE DEL SETTORE
(Dott.ssa Maria Antonietta D'Urso)

Registro rilascio Attestati	Registro convalida Attestati
N° 12	N° 5047

Alfonsina Gentile

AUTORIZZAZIONI

Deliberazione G.R.	n° 1748/03 e 1888/04 - D.D. n. 124/05
Nota Autorizzativa	n° 24 del 29/03/06
P. O.	2000/2006

1 - **Denominazione del corso:**
Bennenung des Kurses/Dénomination du cours/Course name:

« Operatore del restauro dei beni storici e culturali »

2 - **Profilo professionale di riferimento:**
Entsprechende Berufskategorie/Profil professionnel de référence/Professional reference profile:

L'allievo è in grado di :
Collaborare al lavoro del restauratore in uno staff d'impresa. Collaborare in attività di supporto nei seguenti settori:

- Progetti di recupero e restauro presso Enti pubblici e privati
- Verifiche, archiviazione e catalogazione di beni culturali
- Comunicazione di eventi e/o promozione di tecniche operative
- Rappresentanze commerciali dei vari settori merceologici di pertinenza
- Attività di rilievo e digitalizzazione di elementi architettonici
- Attività di digitalizzazione, catalogazione elettronica e restauro virtuale dei Beni Artistici

3 - **Durata del corso:**
Dauer des Kurses/Durée du cours/Course length:

Anni/Jahre/Années/Years	
Mesi/Monate/Mois/Months	11
Ore/Stenden/Heures/Hours	1000 – TEORIA 600 ORE – STAGE 400 ORE

4 - **Requisiti di accesso:**
Aufnahmerequisiten/Exigens d'accès/Admission requirements:
disoccupati e/o occupati, in possesso dei titoli di studio dell'obbligo scolastico e che non abbiano superato il trentaduesimo anno di età

Alfonsina Gentile

5.5 - **Altre esperienze pratiche:**
Andere praktische Erfahrungen/Autres expériences pratiques/Other practical experiences:

- **Durata** (espressa in ore)
Dauer (in stunden gerechnet)/Durée (exprimée en heures)/Lenght (in hours)

- **Modalità**
Modalitat/Modalités/Conditions

6 - **Tipo di prove di valutazione finale:**
Art der Abschlussprufungen/Type d'épreuves d'évalutation/Final evaluation test

- **Colloquio:**
Gesprach/Entretien/Oral ☒

- **Prove scritte:**
Schriftliche Prufungsarbeiten/Epreuves écrites/Written ☒

- **Prova pratica o simulazione:**
Praktische Prufung oder simulierung/Epreuve pratique ou simulation/Practical

- **Altro:**
Anderes/Autre/Other Presentazione elaborati di fine corso

7 - **Annotazioni integrative:**
Erganzende Bemerkungen/Notes complémentaires/Other comments

Gli allievi nel percorso formativo hanno partecipato a visite guidate e lezioni itineranti in luoghi di particolare interesse storico culturale al fine di arricchire il proprio bagaglio culturale.

REGIONE CAMPANIA
Settore Formazione Professionale
convalida ai sensi della Legge n° 845 del 21 dicembre 1978 - Art. 14

Data 5 OTT. 2007

Il Funzionario delegato

IL DIRIGENTE DEL SETTORE
(Dott.ssa Maria Antonietta D'Urso)

Registro rilascio Attestati	Registro convalida Attestati
N° 12	N° 5047

Alfonsina Gentile

5 - **Contenuti del corso:**
Inhalte des Kurses/Contenus du cours/Course contents:

5.1 - **Contenuti di base:** Allgemeine Inhalte/Contenus de base/Basic contents:	**Durata (h.)**
Informatica e nuove tecnologie	40
Elementi di inglese tecnico	30

5.2 - **Contenuti tecnico – professionali:**
Technische und berufliche Inhalte/Contenus technico-professionnels/Technical-professional contents:

Presentazione del Corso	02
Il progetto di recupero	60
Patrimonio artistico e architettonico	70
L'evoluzione della disciplina del restauro	40
Economia e gestione dei beni culturali	30
I materiali	50
Tecniche costruttive tradizionali	50
Il rilievo grafico e fotografico	80
Il restauro statico	70
Tecniche di restauro	330
Manutenzione - creazione del libretto	40
Quadro Normativo	40
Comunicazione dell'evento culturale	30

5.3 - **Contenuti traversali:**
Transversale Inhalte/Contenus transversaux/Transversal contents:

Orientamento	18
Socializzazione	20

5.4 - **Tirocinio pratico:**
Praktikum/Stage pratique/Practical apprenticeship:

- **Durata** (espressa in ore)
Dauer (in stunden gerechnet)/Durée (exprimée en heures)/Lenght (in hours) **400/1000**

- **Nome delle organizzazioni e Sedi di svolgimento:**
Name der organisatione/Nom de l'organisation/Name of the organization
Ausbildungsort/Lieu d'apprentissage/Location of apprenticeship

A - Consorzio « CONRES »	Via Flavio Gioia 66 -	80133 Napoli
B - Ditta Virnicchi Francesco -	Via Egiziaca a Pizzofalcone, 97	80132 Napoli
C - Ditta Tartaglia Gianluca -	Via Egiziaca a Pizzofalcone, 97	80132 Napoli
D - Ditta Zorzetti Giulia -	Via Egiziaca a Pizzofalcone, 97	80132 Napoli

3) Certificato Coordinatore per la progettazione e per l'esecuzione dei lavori d.lgs 9 aprile 2008 n°81

Alfonsina Gentile

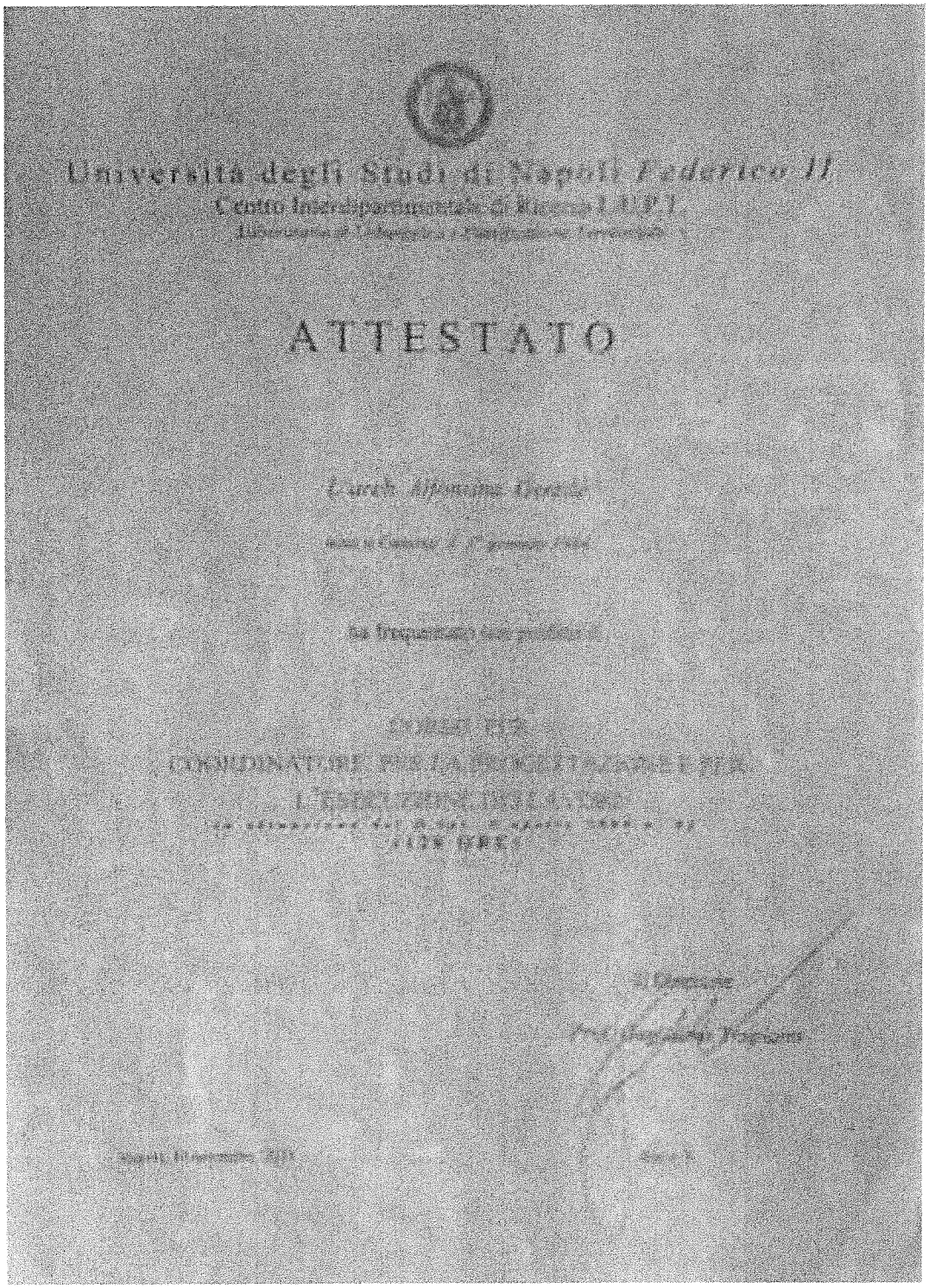

Università degli Studi di Napoli Federico II

ATTESTATO

Alfonsina Gentile

CONTENUTI

I contenuti trattati rispettano integralmente quanto stabilito dall'allegato XIV del D.Lgs. 9 aprile 2008 n. 81, successive modifiche ed integrazioni, e precisamente:

a) Modulo Giuridico – Ore 28

b) Modulo Tecnico – Ore 52

c) Modulo Metodologico /Organizzativo – Ore 16

d) Parte Pratica – Ore 24

PERIODO E DURATA DEL CORSO

Periodo di effettuazione dal 28 | 09 | 2011

al 30 | 11 | 2011

Durata complessiva espressa in ore 120

MODALITA' DI VALUTAZIONE DELL'APPRENDIMENTO

Simulazione al fine di valutare le competenze Tecnico – Professionali

Test finalizzati a verificare le competenze cognitive

ANNOTAZIONI INTEGRATIVE

La frequenza, certificata dal presente attestato, costituisce credito formativo con validità quinquennale

Il presente Modulo Formativo è soggetto ad aggiornamento obbligatorio quinquennale

Alfonsina Gentile

4) Certificato laurea

UNIVERSITÀ DEGLI STUDI DI NAPOLI FEDERICO II

N. Reg. CE2012479528000008 Matricola N. 479000039

SEGRETERIA STUDENTI AREA DIDATTICA
ARCHITETTURA

Si certifica che :

la dott.ssa GENTILE ALFONSINA
nata il 01/01/1984 a CASERTA (CE)

ha superato in data 09/06/2009, con voti 110/110 E LODE, l'esame di laurea in ARCHITETTURA - PROGETTAZIONE ARCHITETTONICA, 4/S - CLASSE DELLE LAUREE SPECIALISTICHE IN ARCHITETTURA E INGEGNERIA EDILE.
Per il conseguimento del predetto titolo ha sostenuto e superato i seguenti esami :

Insegnamento		Data esame	Voto	CFU	Ateneo(*)
00200	DISEGNO	13/04/2007	30 e lode	5	016
01270	ANALISI MATEMATICA	18/04/2007	30	2	016
19272	LABORATORIO DI URBANISTICA E DIRITTO AMMINISTRATIVO (Integrato)	23/07/2007	30	15	016
14674	DIRITTO AMMINISTRATIVO			5	016
00014	INFORMATICA			2	016
00378	URBANISTICA			8	016
19922	LABORATORIO DI PROGETTAZIONE DEI SISTEMI AMBIENTALI (Integrato)	24/07/2007	30 e lode	14	016
19927	LEGISLAZIONE DEI BENI CULTURALI (L PROG SIST AMB)			2	016
19924	ARCHITETTURA DEL PAESAGGIO (L PROG SIST AMB)			4	016
19926	ECOLOGIA APPLICATA (L PROG SIST AMB)			2	016
19925	STORIA DELL'ARCHITETTURA (L PROG SIST AMB)			2	016
19923	TECNOLOGIA DELL'ARCHITETTURA (L PROG SIST AMB)			4	016
00715	LABORATORIO DI PROGETTAZIONE ARCHITETTONICA (Integrato)	26/07/2007	28	10	016
22260	STORIA DELL'ARCHITETTURA			2	016
09249	PROGETTAZIONE ARCHITETTONICA			6	016
00205	STORIA DELL'ARCHITETTURA			2	016
11333	TECNOLOGIA DELL'ARCHITETTURA			2	016
20033	LABORATORIO DI SINTESI FINALE IN TECNOLOGIA DELL'ARCHITETTURA (Integrato)	30/06/2008	30 e lode	8	016
20974	PRODUZIONE EDILIZIA (LAB SINT FIN)			2	016

Pagina 1 di 3

Alfonsina Gentile

UNIVERSITÀ DEGLI STUDI DI NAPOLI FEDERICO II

N. Reg. CE2012479528000008 Matricola N. 479000039

Insegnamento			Data esame	Voto	CFU	Ateneo(*)
	20063	TECNOLOGIA DELL'ARCHITETTURA (L SINT TECN ARCH)			4	016
	03841	DISEGNO INDUSTRIALE			2	016
19935		CORSO INTEGRATO DI TECNOLOGIA DEI PROCESSI COSTRUTTIVI INDUSTRIALIZZATI (Integrato)	10/07/2008	30	5	016
	19937	DISEGNO INDUSTRIALE (TEC PROC COSTR IND)			2	016
	19936	TECNOLOGIA DELL'ARCHITETTURA (TEC PROC COSTR IND)			3	016
19942		LABORATORIO DI PROGETTAZIONE URBANA E VERIFICHE DI FATTIBILITA' (Integrato)	22/07/2008	29	15	016
	19944	ESTIMO (L PROG URB VER FAT)			5	016
	19945	FISICA TECNICA AMBIENTALE (L PROG URB VER FAT)			4	016
	19943	PROGETTAZIONE ARCHITETTONICA URBANA (L PROG URB VER FAT)			6	016
19938		LABORATORIO DI RESTAURO ARCHITETTONICO (Integrato)	04/11/2008	30	12	016
	19939	RESTAURO (L REST ARCHIT)			8	016
	19941	SCIENZA DELLE COSTRUZIONI (L REST ARCHIT)			2	016
	19940	STORIA DELL'ARCHITETTURA (L REST ARCHIT)			2	016
09813		SCIENZA DELLE COSTRUZIONI	12/12/2008	27	5	016
19932		LABORATORIO DI TECNICA DELLE COSTRUZIONI (Integrato)	10/02/2009	26	10	016
	19934	PROGETTAZIONE ARCHITETTONICA (L TEC COSTRUZ)			3	016
	19933	TECNICA DELLE COSTRUZIONI (L TEC COSTRUZ)			7	016
11986		PROVA FINALE	09/06/2009	Superato	6	016

(*) 016 : UNIVERSITA' DEGLI STUDI DI NAPOLI FEDERICO II

Alfonsina Gentile

UNIVERSITÀ DEGLI STUDI DI NAPOLI FEDERICO II

N. Reg. CE2012479528000008 Matricola N. 479000039

Inoltre sono state riconosciute le seguenti attivita' :

Insegnamento 12998 - ATTIVITA' A SCELTA DELLO STUDENTE II ANNO :

Attivita'		Settore	Crediti	Numero	Data Delibera
501114	PROGETTAZIONE AMBIENTALE DELLA LUCE	0	2	0	13/12/2007
57287	DISEGNO AUTOMATICO - 2/4 CFU	0	2	0	16/11/2007

Inoltre sono state riconosciute le seguenti attivita' :

Insegnamento 13070 - ATTIVITA' A SCELTA DELLO STUDENTE I ANNO :

Attivita'		Settore	Crediti	Numero	Data Delibera
47914	ARCHITETTURA E CINEMA - 2 CFU	0	2	0	11/10/2007
501111	SEMINARI "PICCOLO E BELLO" 2007 (DE FUSCO-INCONTRI CON-FORNI-IODICE-CORVINO) - LETT. F	0	2.5	4	17/07/2007
501112	IL PROGETTO DEL PARCO PUBBLICO DALL'IDEALIZZAZIONE ALLA REALIZZAZIONE -	0	2	0	13/11/2007
50118	ALLESTIMENTO MOSTRA DIDATTICA CORSO DI LAUREA - N° 0,5 CFU	0	.5	2	15/02/2007
50123	TECNOLOGIA RIQUALIFICAZIONE E BONIFICA AMBIENTALE- 2 CFU/LETT.D	0	2	0	25/06/2007

Ai sensi dell'art. 15 della L. 183/2011 il presente certificato non puo' essere prodotto agli organi della pubblica amministrazione o ai privati gestori di pubblici servizi.
I dati riportati nel presente certificato sono estratti dall'archivio informatizzato del Centro di Ateneo per i Servizi Informativi (CSI).
La firma del responsabile dell'ufficio e' omessa ai sensi dell'art. 3 del Decreto Legislativo n. 39 del 12/2/1993.
Napoli, 15/05/2013

Il Capo dell'Ufficio
DOTT. PATRIZIA GALLO

Si rilascia il presente certificato in carta libera per gli usi per i quali la legge non prescrive il bollo (D.P.R. 26/10/72 N. 642, ALL. B e successive modificazioni).

Pagina 3 di 3

5) Certificato Conseguimento Dottorato

Alfonsina Gentile

UNIVERSITÀ DEGLI STUDI DI NAPOLI FEDERICO II

N° 136 DEL
REGISTRO RILASCIO
DOCUMENTI.

UFFICIO DOTTORATO, ASSEGNI E BORSE DI STUDIO

Si certifica che la Dott.ssa Alfonsina Gentile, nata a Caserta l'1.01.1984, ammessa a frequentare il dottorato di ricerca in Progettazione architettonica ed ambientale 26° ciclo di durata triennale, presso l'Università degli Studi di Napoli Federico II, ha sostenuto presso quest'Ateneo con esito positivo, l'esame per il conseguimento del titolo di dottore di ricerca il giorno 16.04.2014, presentando una dissertazione finale dal titolo : "L' implicazione delle politiche energetiche nei processi di trasformazione architettonica ed urbana".

Il presente certificato si rilascia in carta semplice per gli usi consentiti.

Ai sensi dell'art. 15 della L. 183/2011 il presente certificato non può essere prodotto agli organi della pubblica amministrazione o ai privati gestori di pubblici servizi.

Napoli, li 4 MAR. 2016

L'IMPIEGATO ADDETTO

UNIVERSITÀ DEGLI STUDI DI NAPOLI FEDERICO II

IL CAPO DELL'UFFICIO
Dott.ssa Concetta Bernardo

6) Certificato "Master in Progettazione e recupero architettonico urbano e ambientale con l'utilizzo di tecnologie innovative"

Alfonsina Gentile

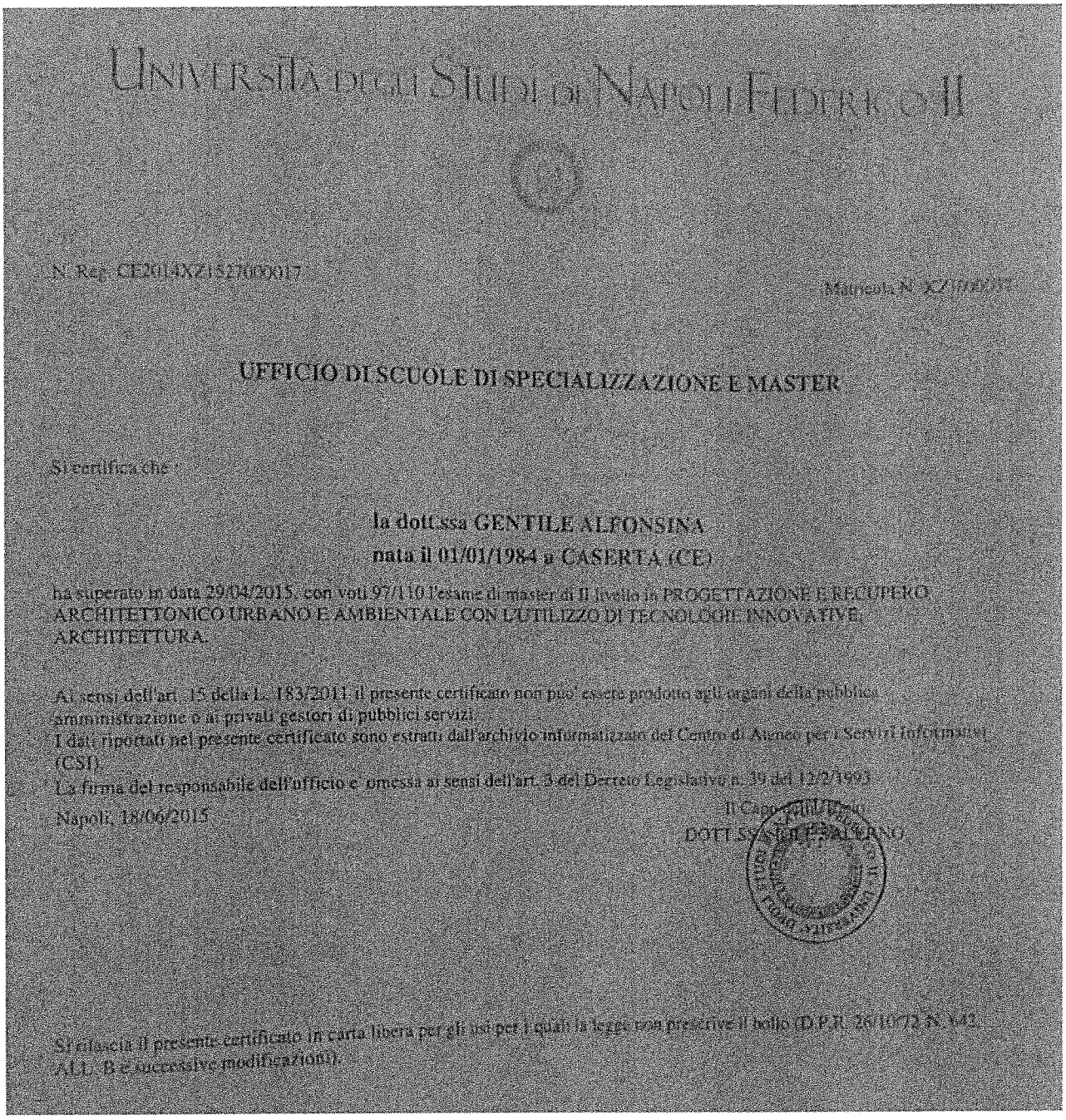

UNIVERSITÀ DEGLI STUDI DI NAPOLI FEDERICO II

N. Reg. CE2014XZ1527000017

Matricola N. XZ1700017

UFFICIO DI SCUOLE DI SPECIALIZZAZIONE E MASTER

Si certifica che

la dott.ssa GENTILE ALFONSINA
nata il 01/01/1984 a CASERTA (CE)

ha superato in data 29/04/2015, con voti 97/110 l'esame di master di II livello in PROGETTAZIONE E RECUPERO ARCHITETTONICO URBANO E AMBIENTALE CON L'UTILIZZO DI TECNOLOGIE INNOVATIVE. ARCHITETTURA.

Ai sensi dell'art. 15 della L. 183/2011 il presente certificato non può essere prodotto agli organi della pubblica amministrazione e ai privati gestori di pubblici servizi.
I dati riportati nel presente certificato sono estratti dall'archivio informatizzato del Centro di Ateneo per i Servizi Informativi (CSI).
La firma del responsabile dell'ufficio è omessa ai sensi dell'art. 3 del Decreto Legislativo n. 39 del 12/2/1993

Napoli, 18/06/2015

Il Capo Ufficio
DOTT.SSA GIULIA ALVARO

Si rilascia il presente certificato in carta libera per gli usi per i quali la legge non prescrive il bollo (D.P.R. 26/10/72 N. 642 All. B e successive modificazioni).

7) Incarico universitario: borsa di ricerca: Analisi di quartieri sostenibili in Europa - durata 10 mesi

Alfonsina Gentile

UNIVERSITÀ DEGLI STUDI DI NAPOLI FEDERICO II

[illegible]

Napoli, [illegible] 10.2011

[illegible]

[illegible] Alfonsina Gentile

Oggetto: Selezione di cui al Bando [illegible] **– Accettazione Borsa di studio**

Il Direttore comunica che [illegible] [illegible] è stata nominata [illegible] della selezione in oggetto.

La S.V. è invitata [illegible] la presente [illegible] accettazione della Borsa di studio per lo svolgimento presso questo Dipartimento [illegible] alla tematica: "**Analisi di quartieri sostenibili in Europa**" [illegible] durata di 10 mesi [illegible] a partire dal [illegible] per un importo di [illegible] al lordo [illegible]

Ai sensi dell'art. [illegible] del Regolamento di [illegible] per l'assegnazione delle Borse di Studio, la S.V. è pertanto invitata a far pervenire a questo Dipartimento entro [illegible] data di ricezione della presente, pena decadenza, la presente accettazione [illegible] controfirmata.

UNIVERSITÀ DEGLI STUDI DI NAPOLI FEDERICO II
[illegible]
Prot. 2011/ [illegible]

Il Direttore
Prof. Arch. Rolando Scarano

Per accettazione
[illegible] Alfonsina Gentile

Data [illegible]

[illegible]

IL SEGRETARIO AMMINISTRATIVO
Rag. [illegible]

[illegible]

8) **Incarico universitario di attivita' di tutorato, didattico–integrative, propedeutiche e di recupero - durata 12 mesi a/a 2010/2011**

UNIVERSITÀ DEGLI STUDI DI NAPOLI FEDERICO II

N. 48 del registro
rilascio documenti.

UFFICIO DOTTORATO ASSEGNI E BORSE DI STUDIO

Si certifica che alla dott.ssa *GENTILE ALFONSINA*, nata a Caserta il 01/01/1984, è stato conferito un assegno di tipologia B per l' incentivazione delle attività di tutorato, per l'anno accademico 2010/2011, dell'importo di € 3.400,00 e della durata di 200 ore, di cui al bando di concorso emanato con D.R. n. 778 del 5.04.2011, in applicazione del D.M. n. 198 del 23.10.2003, presso la Facoltà di *ARCHITETTURA* di questo Ateneo.

Si attesta, inoltre, che la dott.ssa *GENTILE ALFONSINA* ha completato le 200 ore di attività di tutorato come previsto dal bando anzidetto.

Si rilascia in carta libera per gli usi per i quali la legge non prescrive il bollo.

Ai sensi dell'art. 15 della L. 183/2011 il presente certificato non può essere prodotto agli organi della pubblica amministrazione o ai privati gestori di pubblici servizi.

Napoli, li 14.03.2014

L'IMPIEGATO ADDETTO
Dott.ssa Mariarosaria Liguori

UNIVERSITÀ DEGLI STUDI DI NAPOLI FEDERICO II

IL CAPO DELL'UFFICIO
Dott.ssa Concetta Bernardo

9) Incarico di prestazione occasionale nell'ambito del "Master in Progettazione e recupero architettonico urbano e ambientale con l'utilizzo di tecnologie innovative" DIPARTIMENTO DI ARCHITETTURA - Responsabile la Prof.ssa Antonietta Piemontese – Durata 45 giorni

Alfonsina Gentile

Università degli Studi di Napoli "Federico II"
Scuola Politecnica delle Scienze di Base
Dipartimento di Architettura

ARCH. ALFONSINA GENTILE
VIA E. MELE, 4
81100 CASERTA

OGGETTO: Conferimento incarico di prestazione occasionale Rif. 22/2013.

Con riferimento all'oggetto si comunica che, essendo il contratto ritornato con esito positivo dal controllo preventivo di legittimità da parte della Corte dei Conti - Ufficio Controllo sugli atti del Ministero dello Sviluppo Economico e del Ministero delle Politiche Agricole, Alimentari e Forestali, con registrazione avvenuta in data 25 febbraio 2014 al foglio 772 e, poiché detto contratto da Lei sottoscritto acquista efficacia dal giorno successivo a quello di effettivo riscontro del presente avviso, La invitiamo a prendere visione del contratto registrato e ad apporre firma in calce per accettazione e presa visione presso lo scrivente ufficio.
Distinti saluti

IL DIRETTORE DEL DIPARTIMENTO
Prof. Arch. Mario R. Losasso

Per presa visione
Napoli, 28 FEB. 2014
Alfonsina Gentile

Ufficio Contratti
Costantino Giugliano (Capo ufficio) 081 2538698 cgiugliano@unina.it
Vincenzo d'Alessandro 081 2533910 vincenzo.dalessandro2@unina.it
Fax 081 2538705

10) Progetto formativo e di orientamento per attività di tirocinio presso IACP_Napoli – 12 marzo 2012 – 12 ottobre 2012 – Durata 7 mesi

Alfonsina Gentile

COPIA TIROCINANTE

UNIVERSITÀ DEGLI STUDI DI NAPOLI FEDERICO II

Progetto formativo e di orientamento per attività di tirocinio relativo alla convenzione stipulata in data 13/12/2011 **tra l'Università degli Studi di Napoli Federico II e** IACP_NAPOLI
ISTITUTO AUTONOMO CASE POPOLARI DI NAPOLI

TIROCINANTE

Nome e Cognome ALFONSINA GENTILE N. di Matricola DR901856
Nato/a a CASERTA Provincia CE il 01/01/1984
Residente nel Comune di CASERTA Provincia CE CAP 81100
Via E. MELE (CIMITUZONO) N° 4 Codice Fiscale GNTLNS84A41B963Y
telefono 0823-342623 telefono mobile 3389554352 e mail ALFONSINAGENTILE@LIBERO.IT

CONDIZIONE DEL TIROCINANTE

STUDENTE [1] iscritto per l'Anno Accademico 2011 / 2012 al II anno di corso

Corso di studio DOTTORATO DI RICERCA PROGETTAZIONE ARCHITETTONICA E AMBIENTALE – TECNOLOGIE INNOVATIVE PER LA SOSTENIBILITÀ

Facoltà di ARCHITETTURA

☐ **LAUREATO** ○ Vecchio Ordinamento ☑ Nuovo Ordinamento
☒ **LAUREATO SPECIALISTICO/MAGISTRALE**

Denominazione del Titolo di Studio conseguito:
ARCHITETTURA E PROGETTAZIONE ARCHITETTONICA /4S
presso la Facoltà di ARCHITETTURA FEDERICO II in data [2] 09/06/09

Barrare se trattasi di soggetto portatore di handicap si ○ ☑ no

SOGGETTO OSPITANTE

Ragione sociale IACP - NAPOLI
Indirizzo della Sede Legale VIA DOMENICO MORELLI 75 80121 (NA

Indirizzo della sede di svolgimento del tirocinio (**solo se diverso da quello della sede legale**)

Telefono 08 17973421 Fax . e mail @

TUTORI

TUTORE AZIENDALE
Nome e Cognome ARCH. ANGELO COLONNA
Telefono 0817973503 Fax 0815937549 e mail ANGELO.COLONNA@IACP.NAPOLI.IT

[1] **Studenti:** dei corsi di studio, dei corsi di laurea, dei dottorati di ricerca, dei master, delle scuole di specializzazione e corsi di perfezionamento.
[2] **Laureati:** il titolo di studio deve essere stato conseguito da non oltre dodici mesi, così come previsto dall'art. 11 del D.L. 138 del 13/08/2011.

Pagina 1 di 2

Alfonsina Gentile

TUTORE DELL'UNIVERSITÀ

Nome e Cognome ANTONIETTA PIEMONTESE

Telefono 331 6241599 Fax _____ e mail ANTPIEMO @UNINA.IT

ATTIVITÀ DI TIROCINIO

OBIETTIVI E MODALITÀ DI SVOLGIMENTO DEL TIROCINIO:

ANALISI E STUDI DI INTERVENTO SU CMS, TIPO DI QUALIFICAZIONE EDILIZIA ED URBANA DEL PATRIMONIO ESISTENTE DELLE IACP

Durata del tirocinio: **n. mesi** 7 **ore** / **dal** 19.3.12 **al** 19.10.12

Tempi di accesso ai locali aziendali: dalle ore 09.00 alle ore 18.00

Numero Crediti Formativi previsti per l'attività di tirocinio /

FACILITAZIONI PREVISTE:

POLIZZE ASSICURATIVE

Infortuni sul lavoro **INAIL** - Gestione per conto – **T.U. n. 1124/1965**
Polizza Infortuni Compagnia Fondiaria SAI n. **0472.0700597.43**
Polizza RCT Compagnia Fondiaria SAI n. **0472.0700509.66**

OBBLIGHI DEL TIROCINANTE:

1) Seguire le indicazioni dei tutori e fare riferimento ad essi per qualsiasi esigenza di tipo organizzativo od altre evenienze;
2) rispettare le norme in materia di igiene, sicurezza e salute sui luoghi di lavoro, nonché le misure di prevenzione e di emergenza adottate dal soggetto ospitante e tutto quanto prescritto dal Soggetto Ospitante o dal Soggetto Promotore ai sensi dell'art. 5 della Convenzione in attuazione del D. Lgs n. 81/2008;
3) mantenere la necessaria riservatezza e a non comunicare a terzi, senza il preventivo consenso del soggetto ospitante, informazioni, documenti e/o conoscenze di cui sia venuto in possesso durante lo svolgimento del tirocinio. L'obbligo di riservatezza si protrae oltre la durata del tirocinio; compilare, nel caso di tirocinio curriculare, il libretto diario delle attività svolte.

Informativa ai sensi dell'art. 13 del D.Lgs 196/2003

I dati sopra riportati sono utilizzati per le finalità connesse al presente progetto formativo da parte dei Titolari del Trattamento. Il trattamento dei dati personali acquisiti viene eseguito: in modalità automatizzata (gestione dei dati mediante utilizzo di strumenti informatici) e/o in modalità cartacea (raccolta, registrazione, conservazione, utilizzo dei documenti mediante fascicoli, schede, raccoglitori ed archivi). Il conferimento dei dati è necessario in quanto l'eventuale rifiuto comporta l'impossibilità da parte dell'Università di procedere all'espletamento dei compiti di cui sopra. I dati personali forniti saranno comunicati a soggetti pubblici e/o privati solo quando ciò sia previsto dalla legge o dai regolamenti interni di attuazione del D.Lgs. 196/2003. In nessun caso i dati saranno diffusi. L'interessato può esercitare i diritti di cui all'art. 7 del citato decreto legislativo richiedendo di conoscere i nominativi dei Responsabili del trattamento dei dati, di accedere ai propri dati per conoscerli, verificarne l'utilizzo e, ricorrendone gli estremi, farli correggere, chiederne l'aggiornamento, la rettifica, l'integrazione, la cancellazione od opporsi al loro trattamento. I titolari del trattamento dei dati sono il Soggetto Promotore ed il Soggetto Ospitante.

Li 12.3.2012

Firma del **Tirocinante** per presa Visione ed Accettazione _____

Firma e Timbro per l'**Università** (3) _____

Firma e Timbro per il **Soggetto ospitante** (4) _____

(3) Firma del **Preside** di Facoltà, del **Presidente** del Consiglio del Corso di Studio o del **docente referente** per il tirocinio designato dal Consiglio del Corso di Studio

(4) Firma del **rappresentante legale** o di chi ne ha la delega

Pagina 2 di 3

11) Progetto formativo e di orientamento per attività di tirocinio presso IACP_Napoli 20/02/13/-19/08/13 – durata 6 mesi

Alfonsina Gentile

UNIVERSITÀ DEGLI STUDI DI NAPOLI FEDERICO II

Progetto formativo e di orientamento per attività di tirocinio relativo alla convenzione stipulata

in data 13-12-2011 **tra l'Università degli Studi di Napoli Federico II e** IACP- NAPOLI ISTITUTO AUTONOMO CASE POPOLARI DI NAPOLI

TIROCINANTE

Nome e Cognome ALFONSINA GENTILE N. di Matricola DR901856

Nato/a a CASERTA Provincia CE il 01/01/1984

Residente nel Comune di CASERTA Provincia CE CAP 81100

Via E. TORELLI (CENTURANO) N° 4 Codice Fiscale GNTLNS84A41B963J

telefono 0823-362423 telefono mobile 3389556352 e mail ALFONSINAGENTILE@LIBERO.IT ALFONSINAGENTILE@LIBERO.IT

CONDIZIONE DEL TIROCINANTE

STUDENTE [1] iscritto per l'Anno Accademico 2012/2013 al III anno di corso

Corso di studio DOTTORATO DI RICERCA: PROGETTAZIONE ARCHITETTONICA E AMBIENTALE - TECNOLOGIE INNOVATIVE PER LA SOSTENIBILITÀ - DOTTORANDA

Facoltà di ARCHITETTURA

☐ **LAUREATO** ○ Vecchio Ordinamento ○ Nuovo Ordinamento

☑ **LAUREATO SPECIALISTICO/MAGISTRALE**

Denominazione del Titolo di Studio conseguito:
ARCHITETTURA E PROGETTAZIONE ARCHITETTONICA LM 4

presso la Facoltà di ARCHITETTURA FEDERICO II in data [2] 09/06/2009

BARRARE SE TRATTASI DI SOGGETTO PORTATORE DI HANDICAP ○ si ⊘ no

SOGGETTO OSPITANTE

Ragione sociale IACP. NAPOLI
Indirizzo della Sede Legale VIA DOMENICO MORELLI 75 80121 (NA)

Indirizzo della sede di svolgimento del tirocinio **(solo se diverso da quello della sede legale)**

Telefono 081 7973421 Fax _____ e mail _____@_____

TUTORI

TUTORE AZIENDALE

Nome e Cognome ARCH. ANGELO COCONNA

Telefono 081 7973303 Fax 081 5937569 e mail ANGELO.COCONNA@IACPNAPOLI.IT

[1] Studenti: dei corsi di studio, dei corsi di laurea, dei dottorati di ricerca, dei master, delle scuole di specializzazione o corsi di perfezionamento.

[2] Laureati: il titolo di studio deve essere stato conseguito da non oltre dodici mesi, così come previsto dall'art. 11 del D.L. 138 del 13/08/2011.

Alfonsina Gentile

TUTORE DELL'UNIVERSITÀ
Nome e Cognome ANTONIETTA PIEMONTESE
Telefono 3888341033 Fax _____ e mail ANTPIEMO @ UNINA.IT

ATTIVITÀ DI TIROCINIO

OBIETTIVI E MODALITÀ DI SVOLGIMENTO DEL TIROCINIO:
RIQUALIFICAZIONE ARCHITETTONICA E OPERA DEL PATRIMONIO EDILIZIO ESISTENTE

Durata del tirocinio: **n. mesi** 6 **ore** / dal 20/02/13 al 19/08/13
Tempi di accesso ai locali aziendali: dalle ore 9.00 alle ore 15.00

Numero Crediti Formativi previsti per l'attività di tirocinio /

FACILITAZIONI PREVISTE:

POLIZZE ASSICURATIVE

Infortuni sul lavoro **INAIL** - Gestione per conto – **T.U. n. 1124/1965**
Polizza Infortuni Compagnia Fondiaria SAI n. **0472.0700597.43**
Polizza RCT Compagnia Fondiaria SAI n. **0472.0700509.66**

OBBLIGHI DEL TIROCINANTE:

1) Seguire le indicazioni dei tutori e fare riferimento ad essi per qualsiasi esigenza di tipo organizzativo od altre evenienze;
2) rispettare le norme in materia di igiene, sicurezza e salute sui luoghi di lavoro, nonché le misure di prevenzione e di emergenza adottate dal soggetto ospitante e tutto quanto prescritto dal Soggetto Ospitante o dal Soggetto Promotore ai sensi dell'art. 5 della Convenzione in attuazione del D. Lgs n. 81/2008;
3) mantenere la necessaria riservatezza e a non comunicare a terzi, senza il preventivo consenso del soggetto ospitante, informazioni, documenti e/o conoscenze di cui sia venuto in possesso durante lo svolgimento del tirocinio. L'obbligo di riservatezza si protrae oltre la durata del tirocinio; compilare, nel caso di tirocinio curriculare, il libretto diario delle attività svolte.

Informativa ai sensi dell'art. 13 del D.Lgs 196/2003

I dati sopra riportati sono utilizzati per le finalità connesse al presente progetto formativo da parte dei Titolari del Trattamento. Il trattamento dei dati personali acquisiti viene eseguito: in modalità automatizzata (gestione dei dati mediante utilizzo di strumenti informatici) e/o in modalità cartacea (raccolta, registrazione, conservazione, utilizzo dei documenti mediante fascicoli, schede, raccoglitori ed archivi). Il conferimento dei dati è necessario in quanto l'eventuale rifiuto comporta l'impossibilità da parte dell'Università di procedere all'espletamento dei compiti di cui sopra. I dati personali forniti saranno comunicati a soggetti pubblici e/o privati solo quando ciò sia previsto dalla legge o dai regolamenti interni di attuazione del D.Lgs. 196/2003. In nessun caso i dati saranno diffusi. L'interessato può esercitare i diritti di cui all'art. 7 del citato decreto legislativo richiedendo di conoscere i nominativi dei Responsabili del trattamento dei dati, di accedere ai propri dati per conoscerli, verificarne l'utilizzo o, ricorrendone gli estremi, farli correggere, chiederne l'aggiornamento, la rettifica, l'integrazione, la cancellazione od opporsi al loro trattamento. I titolari del trattamento dei dati sono il Soggetto Promotore ed il Soggetto Ospitante.

Lì 19/02/15

Firma del **Tirocinante** per presa Visione ed Accettazione Alfonsina Gentile

Firma e Timbro per l'**Università** [3] A. Piemontese

Firma e Timbro per il **Soggetto ospitante** [4] _____

ISTITUTO PER LE CASE POPOLARI DELLA PROVINCIA DI NAPOLI

[3] Firma del **Preside** di Facoltà, del **Presidente** del Consiglio del Corso di Studio o del **docente referente** per i tirocini designato dal Corso di Studio
[4] Firma del **rappresentante legale** o di chi ne ha la delega

Pagina 3 di 3

12) Progetto formativo e di orientamento per attività di tirocinio presso Dipartimento di Architettura nell'ambito del Master in "Progettazione e recupero architettonico urbano e ambientale con l'utilizzo di tecnologie innovative" 23/03/15/-24/05/15 -Durata 2 mesi

Alfonsina Gentile

UNIVERSITÀ DEGLI STUDI DI NAPOLI FEDERICO II

TIROCINIO CURRICULARE INTRA MOENIA

Progetto Formativo e di Orientamento per attività di tirocinio individuale interna all'Ateneo da svolgersi presso il Dipartimento / Struttura

DIPARTIMENTO DI ARCHITETTURA – [illegible]

TIROCINANTE

Cognome e Nome: GENTILE ALFONSINA

[illegible]

Barrare se trattasi di soggetto portatore di handicap: SI ☐ NO ☒

CONDIZIONE DEL TIROCINANTE

STUDENTE ☐ Vecchio Ordinamento ☒ Nuovo Ordinamento

Iscritto per l'Anno Accademico 2013 2014 al I anno di corso

Corso di studio: [illegible]

Facoltà di: ARCHITETTURA

DIPARTIMENTO / STRUTTURA OSPITANTE

Dipartimento / Struttura di: ARCHITETTURA

Responsabile del Dipartimento / Struttura: [illegible]

Telefono: Fax:

Tempi di accesso ai locali aziendali: dalle ore alle ore

TUTORE

Cognome e Nome: [illegible]

Telefono: Fax: E-mail: [illegible]

Alfonsina Gentile

ATTIVITÀ di TIROCINIO

OBIETTIVI e MODALITÀ di SVOLGIMENTO del TIROCINIO

Approfondimenti, ricerche ed applicazioni rispetto alle tematiche della progettazione del recupero architettonico, urbano ed ambientale con l'utilizzo di tecnologie innovative,

Durata del tirocinio N° Mesi 2 dal 23.3.15 al 24.5.15

Numero Crediti Formativi previsti per l'attività di tirocinio (cifre/lettere) 80 h / ottanta h 4 CREDITI / QUATTRO

FACILITAZIONI PREVISTE

OBBLIGHI DEL TIROCINANTE

1) Seguire le indicazioni del tutore e fare riferimento allo stesso per qualsiasi esigenza di tipo organizzativo od altre evenienze;
2) rispettare le norme in materia di igiene, sicurezza e salute sui luoghi di lavoro, nonché le misure di prevenzione e di emergenza adottate dal dipartimento;
3) mantenere la necessaria riservatezza e a non comunicare a terzi informazioni, documenti e/o conoscenze di cui sia venuto in possesso durante lo svolgimento del tirocinio. L'obbligo di riservatezza si protrae oltre la durata del tirocinio;
4) compilare il libretto diario delle attività svolte.

Informativa ai sensi dell'art. 13 del D.Lgs 196/2003

I dati sopra riportati sono utilizzati per le finalità connesse al presente progetto formativo da parte dei Titolari del Trattamento. Il trattamento dei dati personali acquisiti viene eseguito in modalità automatizzata (gestione dei dati mediante utilizzo di strumenti informatici) e/o in modalità cartacea (raccolta, registrazione, conservazione, utilizzo dei documenti mediante fascicoli, schede, raccoglitori ed archivi). Il conferimento dei dati è necessario in quanto l'eventuale rifiuto comporta l'impossibilità da parte dell'Università di procedere all'espletamento dei compiti di cui sopra. I dati personali forniti saranno comunicati a soggetti pubblici e/o privati solo quando ciò sia previsto dalla legge o dai regolamenti interni di attuazione del D.Lgs. 196/2003. In nessun caso i dati saranno diffusi. L'interessato può esercitare i diritti di cui all'art. 7 del citato decreto legislativo richiedendo di conoscere i nominativi dei Responsabili del trattamento dei dati, di accedere ai propri dati per conoscerli, verificarne l'utilizzo o, ricorrendone gli estremi, farli correggere, chiederne l'aggiornamento, la rettifica, l'integrazione, la cancellazione od opporsi al loro trattamento.
I titolari del trattamento dei dati sono il Soggetto Promotore ed il Soggetto Ospitante.

Lì 23.3.15

Firma del **Tirocinante**
per presa visione ed Accettazione

Firma per la **Facoltà**

Firma del **Tutore** e timbro
del **Dipartimento/Struttura**

13) 500 giovani per la cultura Mibac/ tirocinio professionalizzante: 12 mesi

Ministero dei beni e delle attività culturali e del turismo
Direzione generale per l'organizzazione, gli affari generali, l'innovazione, il bilancio ed il personale
Servizio IV

Avviso pubblico per la selezione di cinquecento giovani laureati da formare, per la durata di dodici mesi, nelle attività di inventariazione e di digitalizzazione del patrimonio culturale italiano, presso gli istituti e i luoghi della cultura statali. (Testo del decreto direttoriale 6 dicembre 2013 coordinato con le modifiche apportate dal decreto direttoriale 16 dicembre 2013)

CIRCOLARE DI RIFERIMENTO:
http://www.beniculturali.it/mibac/multimedia/MiBAC/documents/1387224968297_Testo_Coordinato.pdf

Art. 5)
Modalità di svolgimento del programma formativo e durata

1. I candidati selezionati e ammessi al programma formativo, nei limiti dei contingenti regionali e degli ambiti disciplinari di cui al presente Avviso, saranno formati, per la durata di dodici mesi, presso gli istituti e i luoghi della cultura statali individuati dall'Amministrazione, nelle attività, di cui al Programma straordinario citato in premessa, di inventariazione e digitalizzazione del patrimonio culturale italiano.
2. Ciascun programma formativo avviato per ciascun candidato selezionato deve svolgersi integralmente presso il medesimo istituto e luogo della cultura statale individuato dall'Amministrazione. Possono essere causa di interruzione anticipata del programma formativo:
a) la rinuncia espressa e motivata dell'Amministrazione;
b) la rinuncia espressa dal candidato selezionato da formare;
c) ferme restando le relative responsabilità, l'accertamento del mancato possesso di uno dei requisiti di partecipazione o l'assenza di uno degli ulteriori requisiti culturali e professionali oggetto di selezione.
3. In caso di interruzione anticipata del programma formativo con il candidato inizialmente selezionato, all'Amministrazione è consentita la sostituzione del predetto candidato con altro candidato da formare collocato in graduatoria in posizione immediatamente utile, ferma restando la data di chiusura del programma formativo che non può essere superiore a dodici mesi dall'inizio dello stesso con il primo candidato inizialmente selezionato.

Ministero dei beni e delle attività culturali e del turismo
Graduatoria Generale - bando 500 giovani per la cultura

Alfonsina Gentile

REGIONE CAMPANIA - TECNICO

Pos.	Codice domanda	Nominativo	Data nascita	Note	Punti TITOLI	Punti TEST	Punti TOT
1	20621-1869547003	MOSCHESE PATRIZIA	21/02/1981		83,400	23,350	106,750
2	4302-4018834366	GENTILE ALFONSINA	01/01/1984		80,500	16,360	104,260
3	26575-2653261527	MASTURSI LAURA	18/10/1978		80,927	16,710	97,637
4	8507-2412884523	SARNO GIUSEPPINA	14/05/1983		73,000	23,400	96,400
5	16312-3985915296	POTA ASSIA	15/05/1987		67,040	28,720	95,760
6	24366-2173256607	FORMISANO MICHELA	21/07/1980		62,000	29,040	91,040
7	26221-1871079566	BORRELLI FRANCESCA	26/08/1986		67,020	23,710	90,730
8	21422-1084663181	IMPARATO BRUNELLA	22/01/1983		59,500	30,050	89,550
9	28004-1152367258	BISOGNO SERENA	25/11/1978		62,967	25,370	88,337
10	17714-3358243283	PEPE VERONICA ANNUNZIATA	09/02/1983		58,213	26,360	84,573
11	13488-2548051324	DE RIGGI ALIDA	21/05/1980		53,000	28,360	81,360

REGIONE CAMPANIA - TECNICO

venerdì 09 marzo 2018 Page 11 of 19

14) Incarico di prestazione occasionale nell'ambito del "Master in Progettazione e recupero architettonico urbano e ambientale con l'utilizzo di tecnologie innovative" DIPARTIMENTO DI ARCHITETTURA - Responsabile la Prof.ssa Antonietta Piemontese – Tutor d'aula Cod. Rif. 11/2016

Alfonsina Gentile

[illegible] di Napoli "Federico II"
Scuola Politecnica e delle Scienze di Base
Dipartimento di Architettura

Repertorio n. 8675
10 NOV 2016

COLLABORAZIONE COORDINATA E CONTINUATIVA

TRA

Il Dipartimento di Architettura dell'Università degli Studi di Napoli Federico II, Codice fiscale [illegible], con sede in Napoli via Forno Vecchio 36, rappresentato dal Direttore **Prof. Mario Losasso**, nato a Napoli il 5 ottobre 1954, di seguito indicato come "Committente"

E

La dottoressa **Alfonsina Gentile**, codice fiscale **GNT LNS 84A41 B963Y** nata a Caserta il 01 gennaio 1984 di seguito indicata come "Collaboratore"

PREMESSO

- che il Dipartimento di Architettura ha la necessità di affidare un incarico di collaborazione coordinata e continuativa concernente una prestazione straordinaria e temporanea nell'ambito del [illegible] (**Master 2013 2014 2015/2016**) [illegible];
- Che, con delibera del Consiglio di Dipartimento di cui al punto n. [illegible] dell'odg del [illegible]/2016, è stata autorizzata l'indizione di una procedura di valutazione comparativa finalizzata al conferimento di n. 1 incarico di collaborazione coordinata e continuativa, ai sensi del vigente Regolamento di Ateneo per il conferimento degli incarichi di lavoro autonomo;
- che con decreto del Direttore di Dipartimento, è stata indetta apposita procedura di valutazione comparativa per titoli e colloquio (avviso pubblico **Rif. 11/2016**), a seguito della quale è risultata utilmente collocata in graduatoria la dott.ssa Alfonsina Gentile, giusto decreto del Direttore di Dipartimento n. 78/2016/UCAF/CD;
- che il Direttore, con proprio decreto del 11/10/2016, ha formalizzato il conferimento dell'incarico di collaborazione coordinata e continuativa per lo svolgimento dell'attività prevista dal successivo art. 2;
- che è stata accertata la sussistenza di tutti i presupposti di legittimità nonché delle condizioni richieste dal regolamento vigente in materia;
- che, a seguito del procedimento svolto, la dott.ssa Alfonsina Gentile possiede le competenze professionali necessarie per lo svolgimento dell'incarico pienamente corrispondenti alle esigenze del progetto;
- che la dott.ssa Alfonsina Gentile ha reso le dichiarazioni sostitutive di certificazione e di atto notorio ai sensi del DPR 445/00 e successive modificazioni ed integrazioni;
- che la dott.ssa Alfonsina Gentile ha fornito i dati soggettivi necessari per l'applicazione delle vigenti norme fiscali, previdenziali ed assistenziali;

SI CONVIENE E SI STIPULA QUANTO SEGUE

Le premesse di cui sopra costituiscono parte integrante del presente atto.

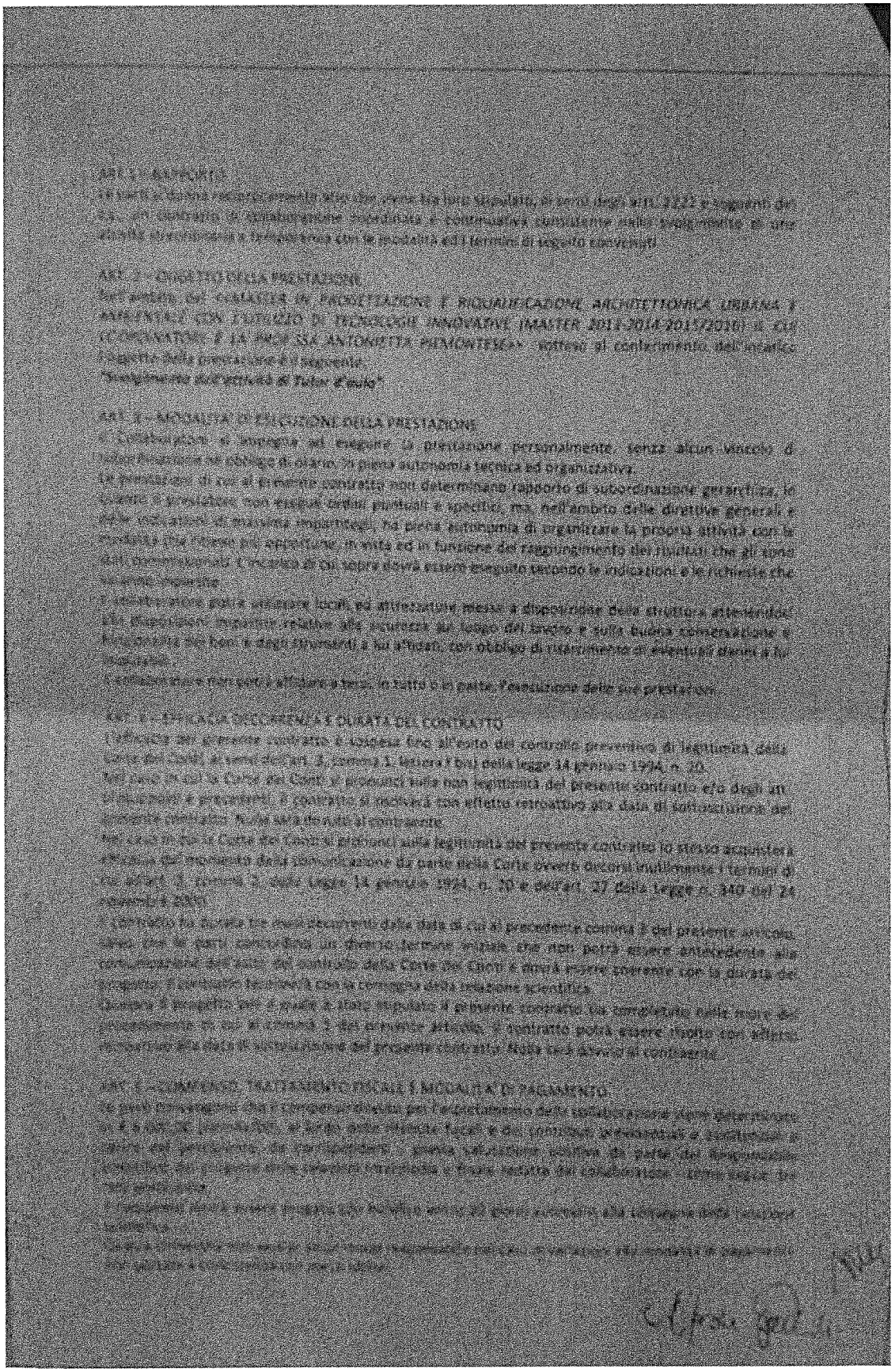

Alfonsina Gentile

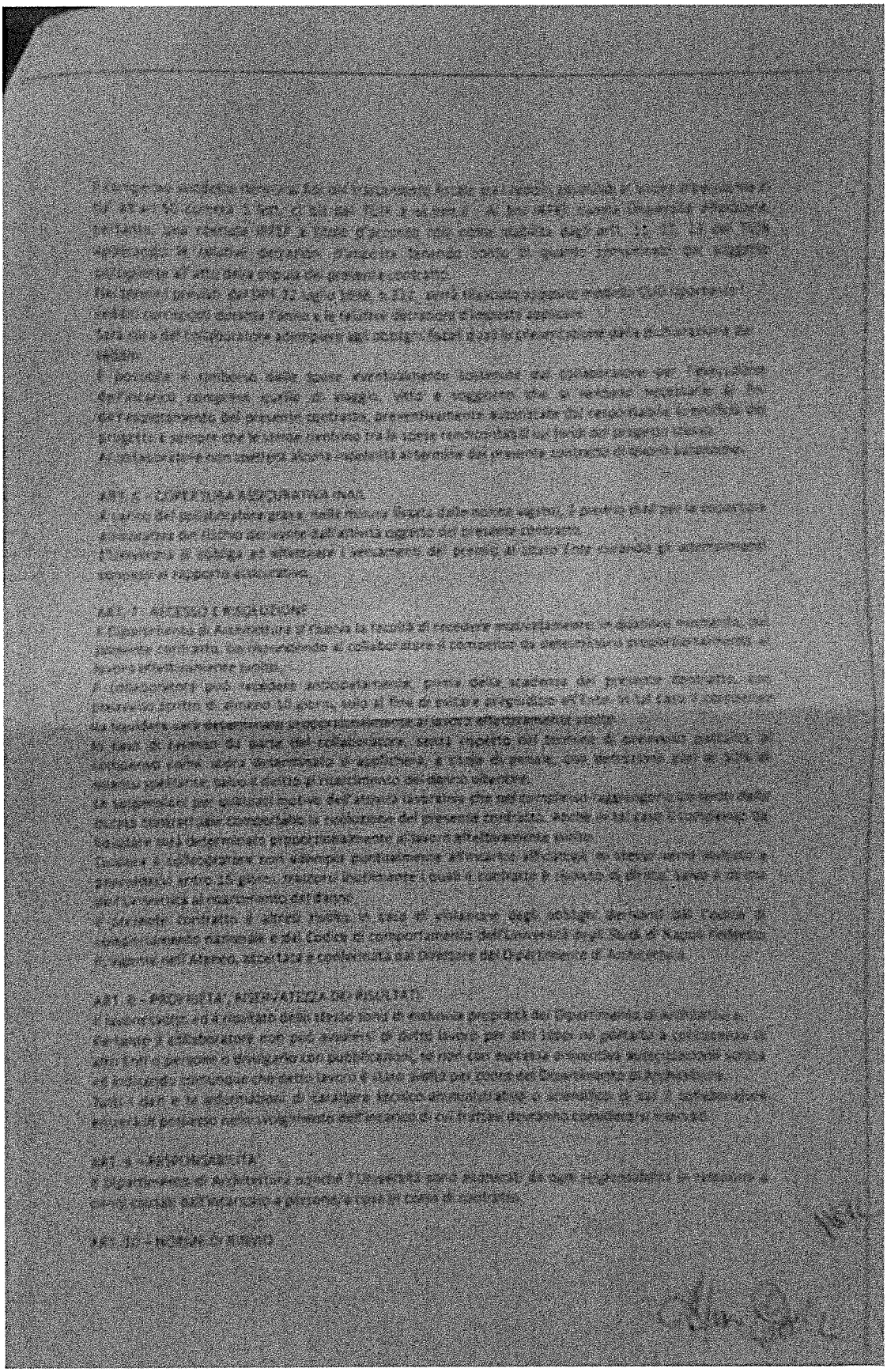

Alfonsina Gentile

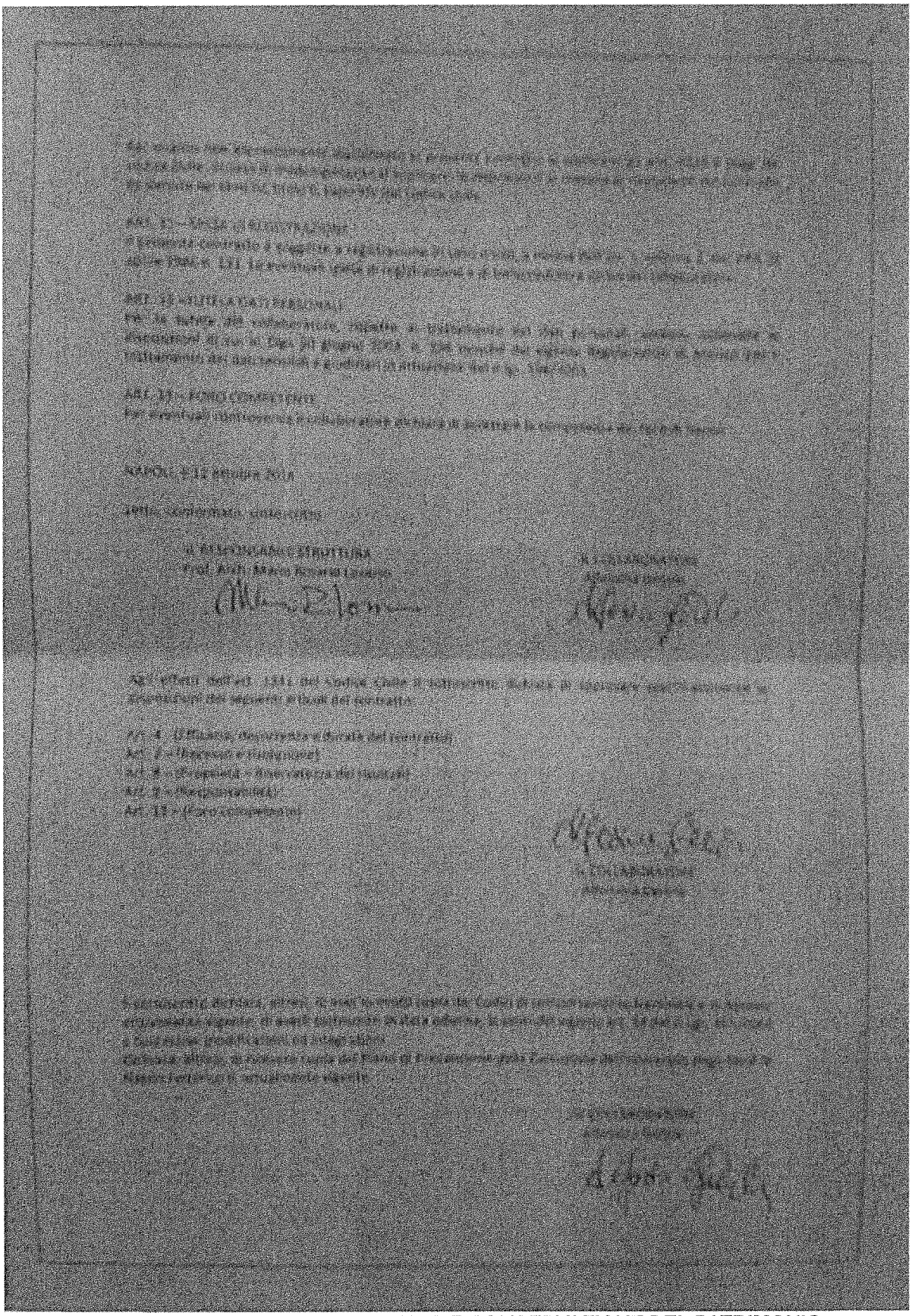

1) Attestato di frequenza del corso in "RESTAURO E CONSERVAZIONE DEL PATRIMONIO ARCHITETTONICO" –25/01/2017 al 22/02/2017

Alfonsina Gentile

BetaFormazione

ATTESTATO di FREQUENZA

Si attesta che

nel periodo dal 25/01/2017 al 22/02/2017

Arch. Gentile Alfonsina

nato a Caserta (CE) il 01/01/1984

ha frequentato il corso di

"RESTAURO E CONSERVAZIONE DEL PATRIMONIO ARCHITETTONICO"

Durata del percorso formativo: **9 ore**
Codice: CNA0210220161938307O1CFP00900
Crediti Formativi Professionali: **9**

L' Ente Formatore
(Dott. Benedetto Pirrone)

Lugo (RA), 22/02/2017

Alfonsina Gentile