

LEGENDA	
	AGRUME
	LIRODENDRI
	CIPRESSI
	PAULONIA
	SIEPE alta
	ARBUSTI DECORATIVI PIANTE FIORITE
	SIEPE MEDIA

- (Pd)** PRATO DECORATIVO
- (Pf)** PRATO FIORITO
- (Gs)** GHIAIA STABILIZZATA DRENANTE
- (Sd)** SEDUTE IN CLS

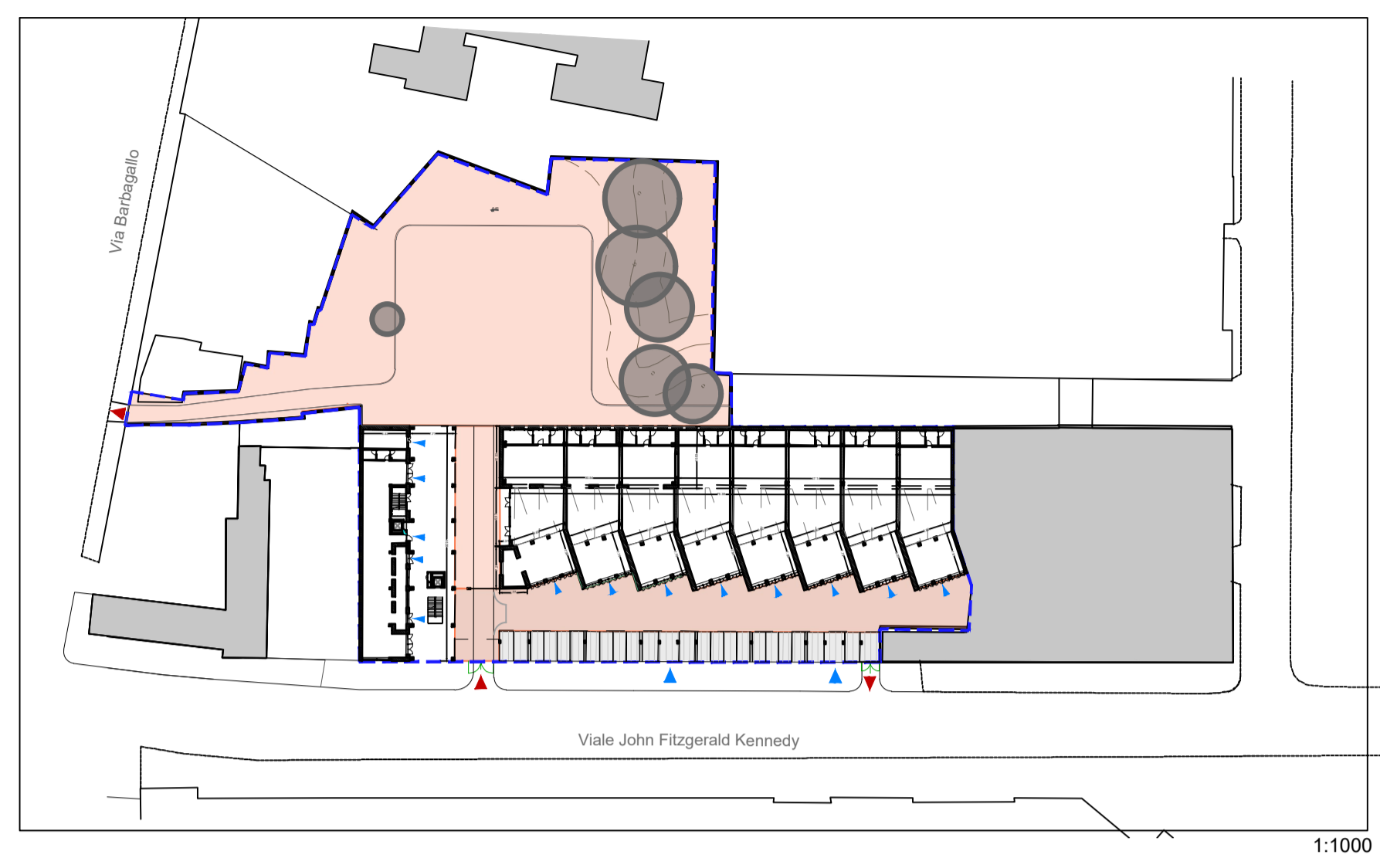
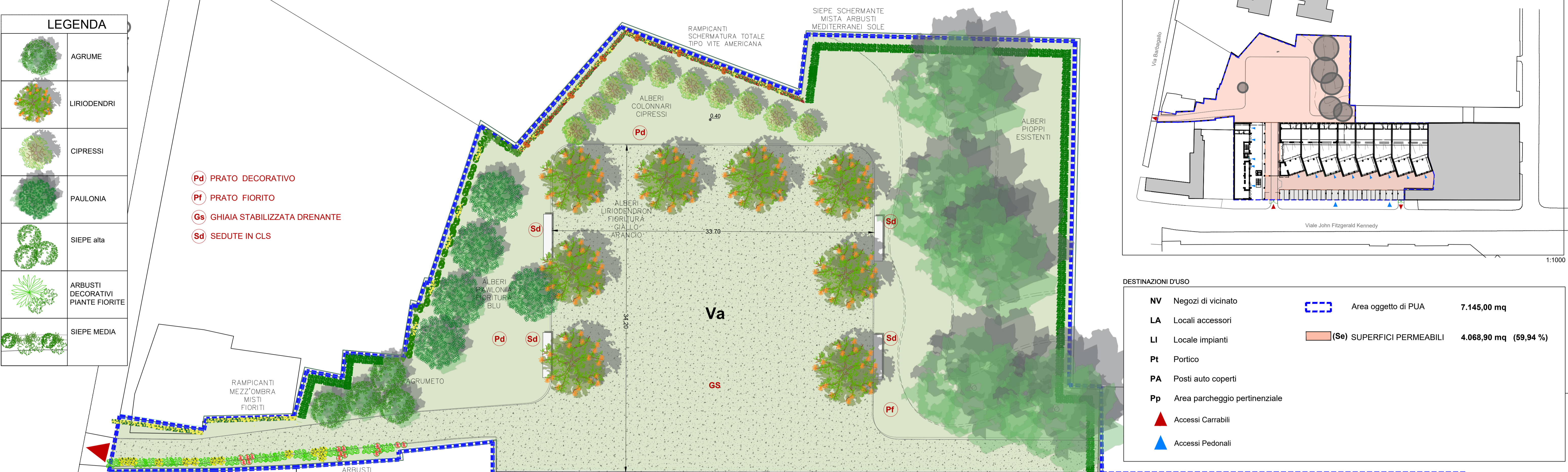

DESTINAZIONI D'USO

NV	Negozi di vicinato	Area oggetto di PUA	7.145,00 mq
LA	Locali accessori	(Se) SUPERFICI PERMEABILI	4.068,90 mq (59,94 %)
LI	Locale impianti		
Pt	Portico		
PA	Posti auto coperti		
Pp	Area parcheggio pertinenziale		
	Accessi Carrabili		
	Accessi Pedonali		



①	Area 1 - zona nFb		
(Va)	RIQUALIFICAZIONE AREA VERDE ESISTENTE		3.090,00 mq
②	Area 2 zona nb		
(NV)	SUPERFICI COMMERCIALI D'IMPIANTO Superfici esistenti (Negozi di vicinato)		2.409,58 mq
(Pp)	PARCHEGGI PERTINENZIALI art.2 legge n. 122/1989		1.106,56 mq
(Se)	SISTEMAZIONI ESTERNE		538,86 mq
<b>Totale Area nb</b>			<b>4.055,00 mq</b>

- (Pv)** PAVIMENTAZIONE DRENANTE in pietra naturale o masselli autobloccanti in cls o, in alternativa, il ricorso a pavimentazione in calcestruzzo architettonico con alte capacità drenante (tipo IDRODRAIN)
- (Pf)** PAVIMENTAZIONE STALLI AUTO in masselli autobloccanti in cls filtranti con funzione depurativa nei confronti dei depositi superficiali delle aree di parcheggio (oli e carburanti, usura pneumatici)

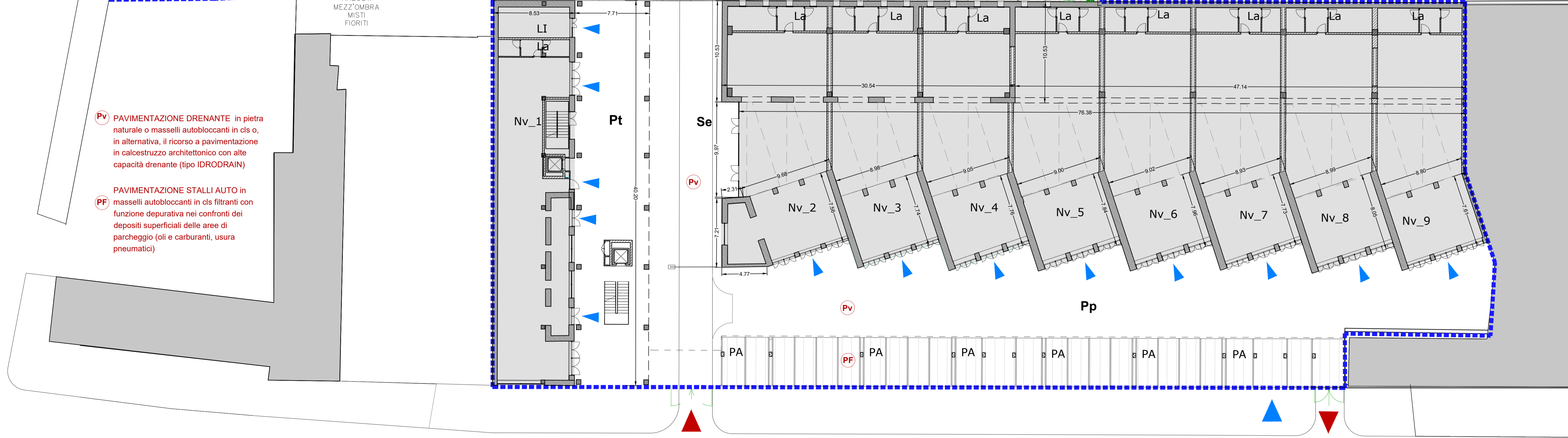

## PUA AMICARELLI

Piano di Recupero ai sensi dell'art. 26 della L.R. Campania n.16/2004, relativo ad un Immobile sito in viale J.F. Kennedy n. 98 - 108, Napoli; ricadente in Ambito 6 - Mostra d'Oltremare, Zona nB e nFB, ai sensi della Variante Occidentale al PRG, Art.8; 18; 22; 28.

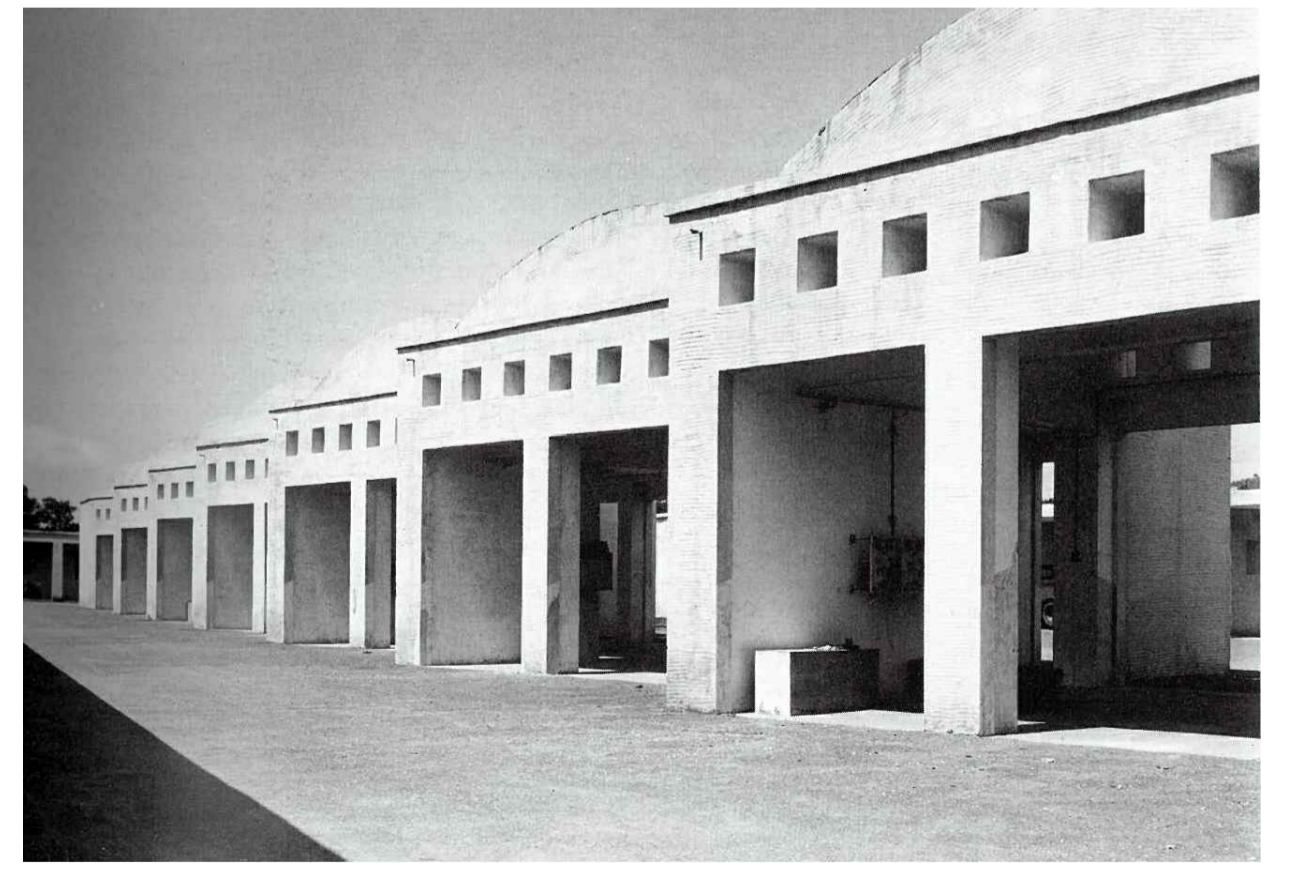

DIRIGENTE SERVIZIO PIANIFICAZIONE URBANISTICA ESECUTIVA arch. Andrea Ceudech RESPONSABILE DEL PROCEDIMENTO arch. Agrippino Graniero

### TITOLO PIANO DI RECUPERO CON VALORE DI PERMESSO DI COSTRUIRE

<p>COMMITTENTE - PROPONENTE <b>ORION IMMOBILIARE srl</b> via Rossi 79, Villa (NA)</p>	<p>PROGETTISTI <b>CORVINO + MULTARI</b> via Porti Rossi 117/a, Napoli tel 081 744 1679 info@pec.corvinoemultari.com</p>	<p>CONSULENTI disciplina urbanistica ed edilizia arch. Giancarlo Graziani ing. Stefano Pisani</p>
<p><b>ORION IMMOBILIARE srl</b> Via Rossi, 79 - 80040 Villa (NA) P.IVA: 06930141210</p>	<p><b>VINCENZO CORVINO</b> INGEGNERE via Nazario Sauro 203 San Vito (NA)</p>	

DATA Dicembre 2021	CODICE PC_SCA_PLA	TITOLO PIANIMETRIA GENERALE PIANO TERRA INDICAZIONE SUPERFICI PERMEABILI	SCALA 1:200
-----------------------	----------------------	--	----------------