

INQUADRAMENTO TERRITORIALE



VISTA AEREA



PIANTA LIVELLO -1

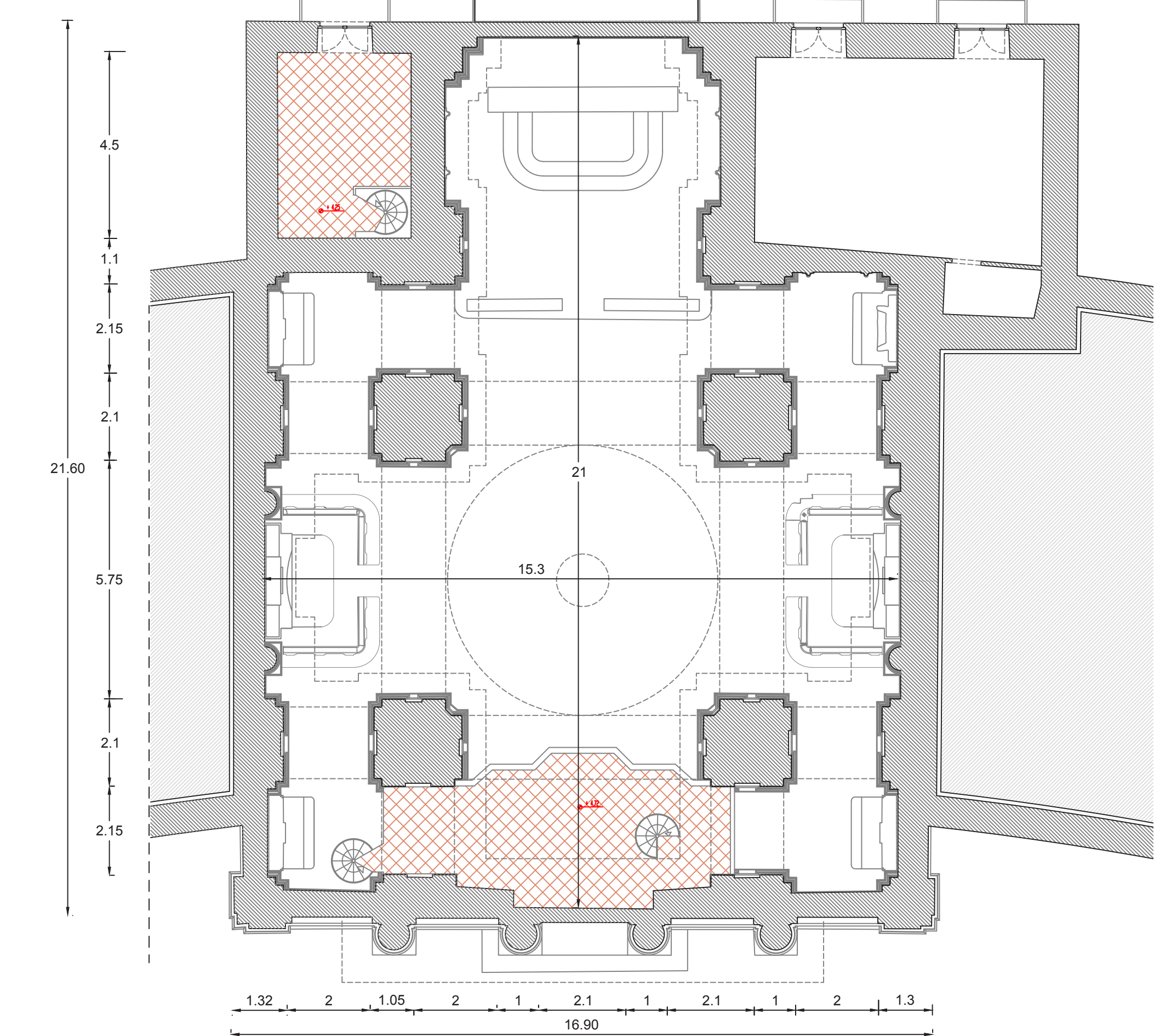

PIANTA LIVELLO 1



PIANTA LIVELLO 2

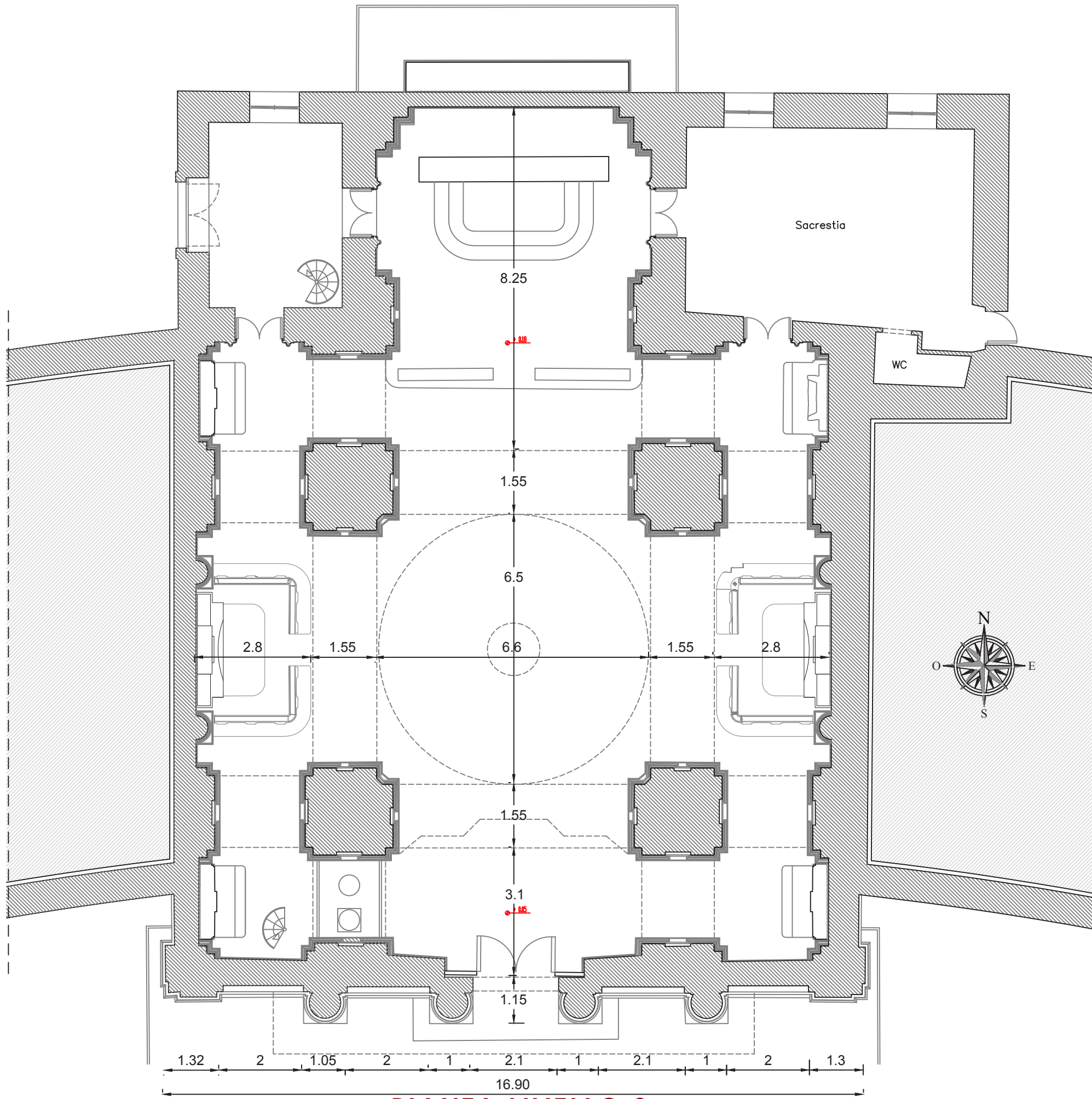

PIANTA LIVELLO 0

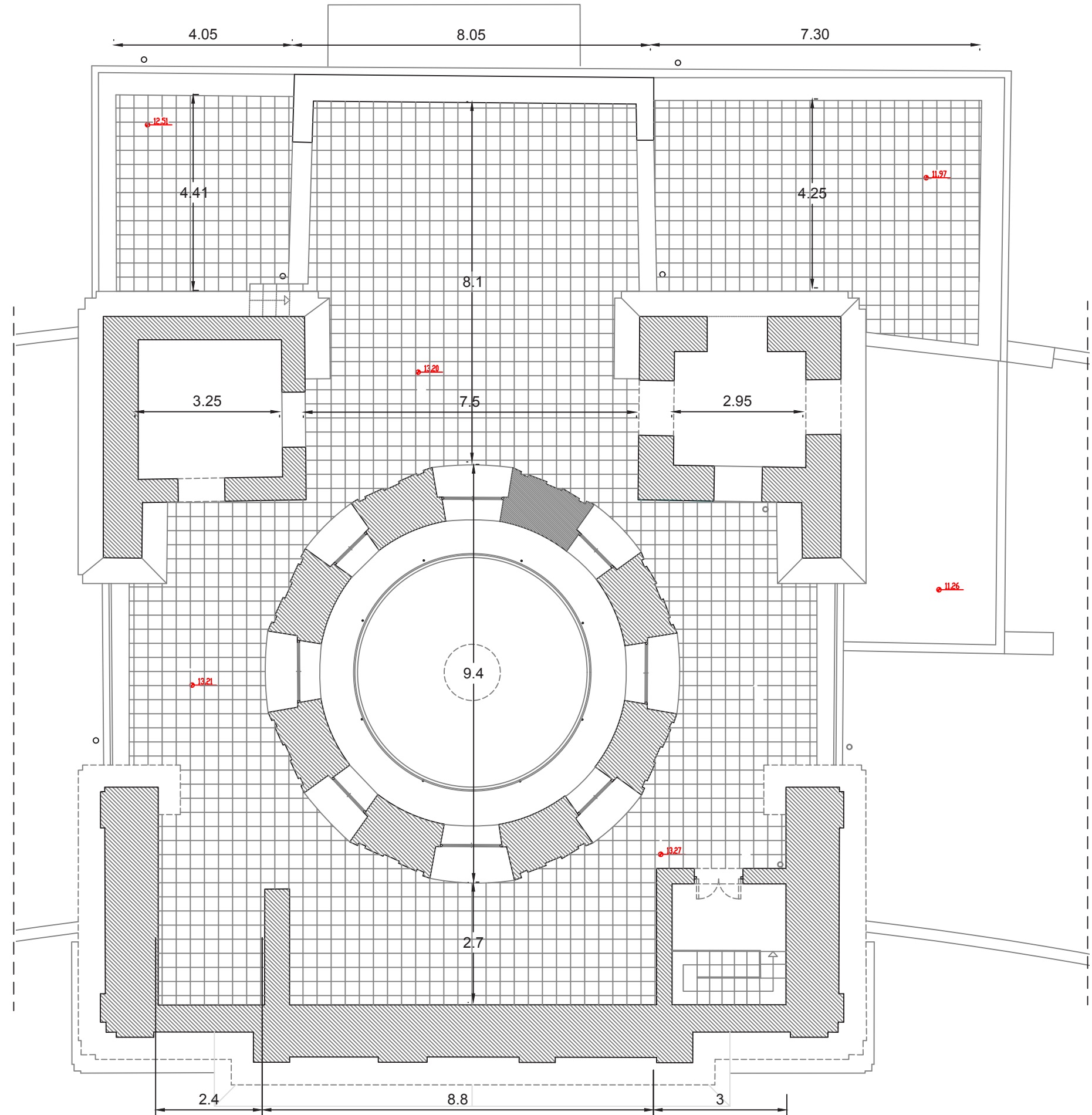

PIANTA LIVELLO 3

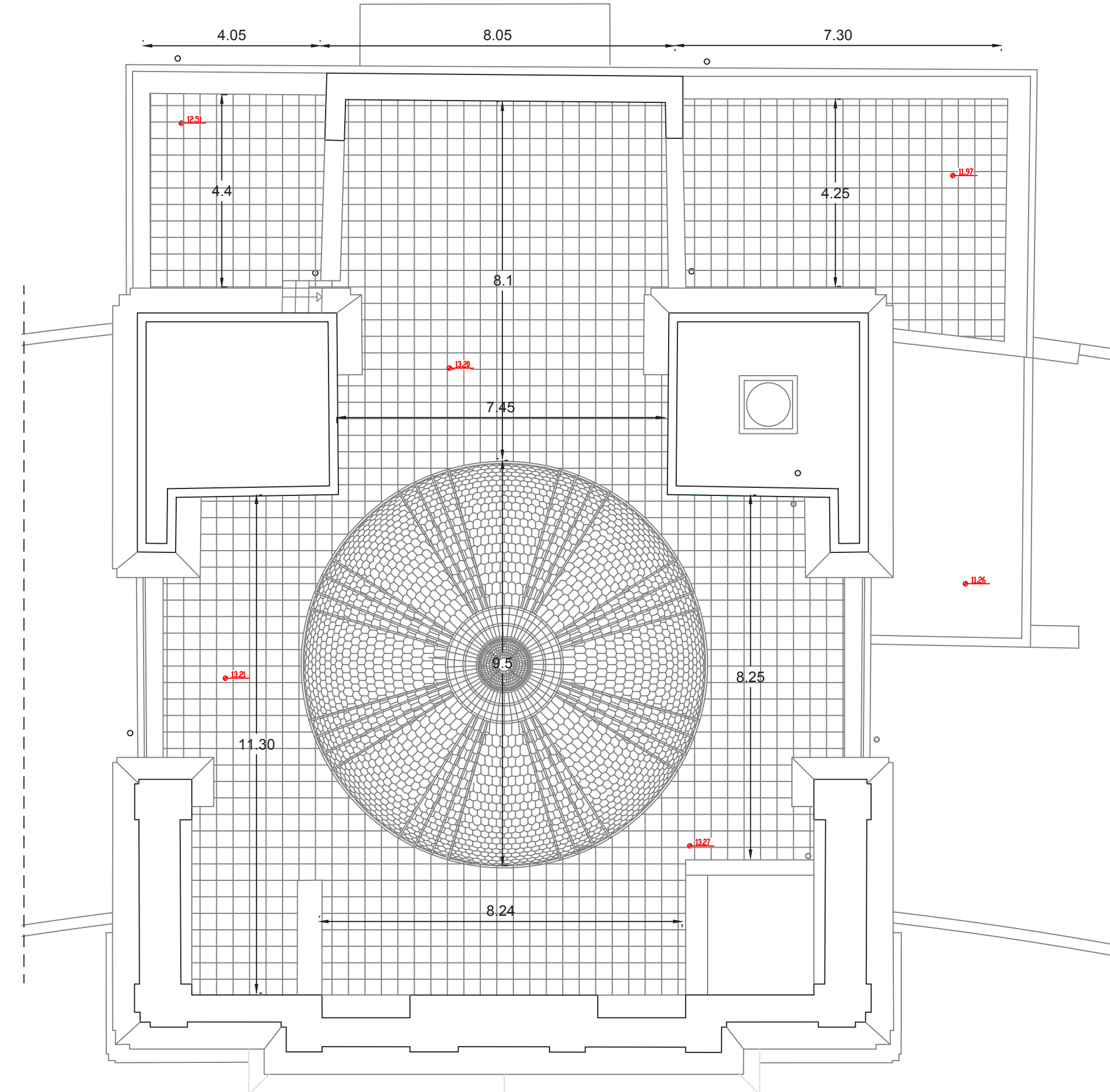

PIANTA DELLE COPERTURE

COMUNE DI NAPOLI  
Area Trasformazione del Territorio  
Servizio Valorizzazione della Città Storica - Sito UNESCO  
**GRANDE PROGETTO CENTRO STORICO DI NAPOLI**  
POR CAMPANIA FESR 2014/2020  
Asse VI - Priorità di investimento 6c - Obiettivo Specifici 6.7  
Azioni 6.7.1 e 6.8.3

**INTEVENTO N° 15**  
**Chiesa di Santa Croce e Purgatorio al Mercato**  
Riqualificazione e Adeguamento Funzionale

CUP : B68114000010006

Il Responsabile del Procedimento  
arch. Luca D'Angelo

CIG : 884533160D

Gruppo di Progettazione		PROGETTO ESECUTIVO		
architetti PETROCELLI arch. GIANLUCA - CAPOGRUPPO MANDATARIO DI MARTINO arch. ALESSANDRO - giovani professionisti		Titolo RILIEVO GEOMETRICO - PIANTE		
impianti CRISCUOLO ing. GAETANO		Scala 1:100		
restauro DI MARTINO GIUSEPPE S.A.S. dott.ssa Ungaro Giulia		Dimensione 3 MB		
geologo TROISI GIUSEPPE		Nome File GP15-PE-AR-PLN-002		
COMITATO PROGETTO		Data ottobre 2022		
GP 15	PE	CATEGORIA ELABORATO AR	TIPO ELABORATO pln	NUMEROZIONE 002
			REVISIONE	01