



COMUNE DI NAPOLI

**Area Consiglio Comunale  
Collegio Revisori dei conti**

All' Area Consiglio Comunale  
Al Sindaco  
Al Presidente del Consiglio Comunale  
All' Assessore al Bilancio  
All' Area Partecipate Comunali  
Al Segretario Generale  
Al Ragioniere Generale

**OGGETTO: Deliberazione di G.C. n. 573 del 09/12/2024.**

Si trasmette, in allegato, il parere del Collegio dei Revisori alla Deliberazione indicata in oggetto.

***Il Segretario del Collegio dei Revisori***

**Dott. Giovanni Ranallo**

**PARERE DEL COLLEGIO REVISORI DEI CONTI DEL 24/12/2024**

*OGGETTO: Deliberazione di Giunta Comunale n. 573 del 09/12/2024: Proposta al Consiglio: Relazione, ai sensi dell'art. 20, comma 4, del D.Lgs. n.175/2016 e ss.mm.ii., sullo stato di attuazione del piano di razionalizzazione delle partecipazioni societarie, dirette ed indirette, detenute alla data del 31.12.2022, approvato con Deliberazione consiliare n. 129 del 28.12.2023 – Analisi dell'assetto complessivo delle partecipazioni societarie, dirette ed indirette, detenute alla data del 31.12.2023, ex art. 20 del D.Lgs. n.175/2016 e ss.mm.ii. – Adozione delle conseguenti misure di razionalizzazione.*

*L'anno duemilaventiquattro, il giorno 24 del mese di dicembre, si è riunito in modalità "a distanza", il Collegio dei Revisori dei Conti così composto e presente:*

**dott. Costantino SESSA**

**Presidente**

**dott. Raffaele PIA**

**Componente**

**dott.ssa Teresa DEL PRETE**

**Componente**

*per esprimere il proprio parere sulla Deliberazione di cui all'oggetto.*

**PREMESSO**

- *che il Comune di Napoli è ente in riequilibrio finanziario pluriennale, avendo aderito alla procedura di cui agli art. 243 bis e ss del D. Lgs. n. 267/2000;*
- *che con Deliberazione di Consiglio Comunale n.01 del 24/01/2024 è stato approvato il Documento unico di programmazione (D.U.P.)2024/2026;*
- *che con Deliberazione di Consiglio Comunale n. 9 del 09/04/2024 è stato approvato la Nota di aggiornamento al Documento unico di programmazione (D.U.P.) 2024/2026 e ss.mm.ii.;*
- *che con Deliberazione di Consiglio Comunale n. 10 del 09/04/2024 è stato approvato il Bilancio di Previsione 2024/2026;*
- *che con Deliberazione di Consiglio Comunale n. 18 del 28/05/2024 è stato approvato il Rendiconto della gestione finanziaria 2023.*

### **RILEVATO**

- *che il Testo unico delle società partecipate dispone che l'Ente deve procedere annualmente alla revisione periodica, di cui all'articolo 20 (articolo 26, comma 11);*

### **DATO ATTO**

- *dell'obbligo, in capo all'Ente, di adottare un Piano di razionalizzazione delle società partecipate, con il duplice obiettivo di tagliare costi e ridurre il numero delle partecipate sulla base di un'accurata analisi degli assetti societari, da predisporre tenuto conto delle forme organizzative e gestionali presenti sul territorio;*

### **CONSIDERATO**

- *che, a presidio di questo processo di riordino societario, l'articolo 20, comma 7, del D.Lgs. n. 175/2016 prevede pesanti sanzioni (fino a euro 500 mila) per gli Enti locali inadempienti i quali, anche se investiti del ruolo di "socio pubblico" con intensità tali da non essere suscettibili di influire sugli organismi partecipati, hanno comunque l'obbligo di monitorare le partecipazioni azionarie, anche se di modesta entità;*

### **EVIDENZIATO**

- *che l'Organo di Revisione, pur non essendo direttamente investito dall'adempimento di legge di un obbligo di parere, riconosce, alla luce anche delle indicazioni rese nella relazione al consolidato 2023, che sussistono valide ragioni per non sottovalutare gli adempimenti connessi al processo in esame, riconducibili al fatto che gli obiettivi e i criteri d'azione connessi alla razionalizzazione delle partecipate sono suscettibili di influire significativamente sul bilancio dell'Ente locale, sia in conseguenza di un'auspicata riduzione delle partecipate, sia con l'adozione di politiche di efficientamento che incidano soprattutto sulle società partecipate con reiterate perdite gestionali;*

### **RICHIAMATO**

- *il piano operativo di razionalizzazione, adottato ai sensi dell'art. 1, c. 612, legge 23 dicembre 2014 n. 190 con Deliberazione di Giunta comunale n. 555 del 13.08.2015, provvedimento del quale il presente atto ricognitivo costituisce aggiornamento ai sensi dell'art. 24, c.2, T.U.S.P.;*

- *la conseguente relazione illustrativa sui risultati conseguiti, approvata con Deliberazione di Giunta comunale n. 852 del 30.12.2016;*
- *la Deliberazione consiliare n. 6 del 19.02.2018, di approvazione della revisione straordinaria delle partecipazioni ex art. 24 del D. Lgs. 175/2016;*
- *la Deliberazione consiliare n. 69 del 24.09.2018, di integrazione alla revisione straordinaria delle partecipazioni ex art. 24 del D. Lgs. 175/2016;*
- *le Deliberazioni consiliari nn. 145 del 20.12.2018, 128 del 23.12.2019, 27 del 14.12.2020, 71 del 29.12.2021, 80 del 15.12.2022 e 129 del 28.12.2023 di approvazione della revisione periodica delle partecipazioni ex art. 20 del D. Lgs. 175/2016;*

#### **ESAMINATO**

- *la Deliberazione di G.C. n. 573 del 09/12/2024, in oggetto, con la quale si propone al Consiglio di approvare la relazione sullo stato di attuazione del piano di razionalizzazione delle partecipazioni societarie dirette ed indirette detenute alla data del 31.12.2022, approvato con Deliberazione consiliare n. 129 del 28.12.2023 – , ai sensi dell'art. 20, co. 4 del D. Lgs. 175/2016 e di approvare altresì il piano di riassetto delle partecipazioni dirette ed indirette detenute dal Comune di Napoli alla data del 31.12.2023, come da Relazione tecnica allegata alla presente Deliberazione, che ne costituisce parte integrante e sostanziale, ai sensi dell'art. 20, commi 1 e 2, del D. Lgs. 175;*

#### **PRESO ATTO**

- *che le seguenti società non ricadono in alcuna delle ipotesi che ai sensi dell'art.20 comma 2 del TUSP impongono misure di razionalizzazione:*
  - *Azienda Servizi Igiene ambientale – Napoli S.p.A.;*
  - *Napoli Holding S.r.l.;*
  - *Napoli Servizi S.p.A.;*
  - *Banca Popolare Etica Società Cooperativa per Azioni;*

- che le seguenti società sono già state oggetto di razionalizzazione essendo poste in liquidazione:

- ACN S.r.l. in liquidazione (partecipazione al 25%);
- ELPIS S.r.l. in liquidazione (partecipazione al 100%);
- Napoli Sociale S.r.l. in liquidazione (partecipazione al 100%);
- Società per le Iniziative di Recupero di Napoli – Città Storica S.c.p.A. in liquidazione (partecipazione al 53,46%);
- Terme di Agnano S.p.A. in liquidazione (partecipazione al 100%);

- che la partecipazione nelle seguenti società **va mantenuta** in base ai seguenti motivi:

- in relazione al **Centro Agro-Alimentare di Napoli- S.c.p.A.**, la partecipazione diretta in tale società debba essere mantenuta perseguendo, quale idonea misura di razionalizzazione ed efficientamento, peraltro già prevista nel Documento Unico di Programmazione 2025-2027 approvato con D.C.C. n. 75 del 22.10.2024, l'obiettivo di un rapporto tra costi di funzionamento (escluso il costo del personale) e ricavi caratteristici uguale od inferiore al valore medio conseguito nel triennio precedente, oppure, se maggiore, al valore conseguito nell'anno precedente;
- in relazione alla **Mostra d'Oltremare S.p.A.**, la stessa, al fine di un recupero di efficienza economica e dell'equilibrio della gestione operativa, ha predisposto il "Piano Strategico 2023-2025", approvato dall'Assemblea dei Soci nella seduta dell'11.01.2024, che prevede per gli anni 2024-2025 un'incidenza media dei costi diretti di produzione pari al 18% circa dei ricavi delle vendite e delle prestazioni derivanti dal comparto commerciale ed al 6% circa per le locazioni commerciali ed il mantenimento dei costi fissi medi registrati negli esercizi fino al 2019, a fronte di un tasso annuo di crescita composto dei ricavi della gestione caratteristica del 21,4%..
- La realizzazione di tali obiettivi, secondo quanto rappresentato nel richiamato Piano, dovrebbe consentire alla società di raggiungere sin dal 2024 un margine operativo lordo e netto ed un risultato d'esercizio ante e post imposte positivi, invertendo la tendenza degli ultimi anni.

*La partecipazione diretta in tale società debba essere mantenuta attuando le richiamate misure di razionalizzazione ed efficientamento, per altro anche previste nel “Piano Strategico 2023-2025” in corso di esame.*

- *in relazione all’Azienda Napoletana Mobilità S.p.a., la partecipazione indiretta in tale società debba essere mantenuta continuando ad attuare le misure di razionalizzazione ed efficientamento previste dal Piano concordatario;*
- *in relazione a **Banca Popolare Etica – S.c.p.A.**, la partecipazione diretta in tale società, debba essere mantenuta, atteso che la stessa risulta detenibile a mente del comma 9-ter dell’art. 4 del TUSP, introdotto dall’articolo 1, comma 891, della Legge 27 dicembre 2017, n. 205;*

*- che la partecipazione nelle seguenti società **non va mantenuta** in base ai seguenti motivi:*

- *nel corso dell’istruttoria propedeutica alla predisposizione del presente provvedimento, è emerso che la Mostra d’Oltremare S.p.A., società soggetta al controllo del Comune di Napoli, detiene n° 20 azioni della **Banca di Credito Cooperativo di Napoli - Società cooperativa**, del valore unitario di € 500,00, per complessivi € 10.000,00, corrispondenti allo 0,08813% del capitale sociale. Si tratta di una partecipazione societaria – non censita nelle annualità precedenti nell’ambito dei piani di cui al citato art. 20 del TUSP, né rilevata nell’ambito della revisione straordinaria di cui all’art. 24 del medesimo Testo Unico delle Società Partecipate – rispetto alla quale si rende necessario assumere conseguenti determinazioni. L’Amministrazione ritiene che la partecipazione indiretta in tale società non possa essere mantenuta, atteso che la stessa risulta non detenibile a mente delle previsioni recate dall’art. 4 del TUSP, e che, di conseguenza, la Mostra d’Oltremare S.p.A. debba procedere ad alienarla, nel rispetto dei principi di pubblicità, trasparenza e non discriminazione;*

- che la partecipazione nelle seguenti società va **alienata** in base ai seguenti motivi:

- in relazione a **City Sightseeing Napoli S.r.l.**, la partecipazione indiretta in tale società debba essere alienata e che, di conseguenza, l'Azienda Napoletana Mobilità S.p.A. debba procedere a tanto senza indugio, nel rispetto dei principi di pubblicità, trasparenza e non discriminazione, eventualmente verificando la necessità di adeguare ulteriormente al rialzo la base d'asta sulla scorta dei risultati ad oggi quantificata dalla perizia di stima commissionata dalla società in € 259.232,00;

- che **nessuna** determinazione va assunta per le seguenti società:

- in relazione a **Bagnolifutura S.p.A.** di trasformazione urbana in liquidazione è stata dichiarata fallita con provvedimento del Tribunale di Napoli n. 186/2014 e che la procedura fallimentare è tutt'ora in corso.
- la **Società per le Iniziative di Recupero di Napoli – Città Storica S.c.p.A.** in liquidazione, in data 13 marzo 2024, è stata cancellata d'ufficio dal Registro delle Imprese ai sensi dell'articolo 2490, comma 6, del Codice Civile;

#### **PRESO ATTO inoltre**

- che il Consiglio Comunale, all'interno della Sezione Operativa del DUP 2025-2027:

- approvato con Deliberazione n. 75 del 22/10/2024, ha stabilito di «prevedere la costituzione, nel rispetto del quadro normativo vigente, di una società di gestione e valorizzazione patrimoniale per gli immobili suscettibili di generare reddito (immobili di edilizia residenziale pubblica e privata, nonché quelli di edilizia non residenziale) al fine di realizzare specifiche economie di scala e di esperienza nella gestione del patrimonio immobiliare del Comune di Napoli», precisando che tale “società opererà in regime di in house providing” avvalendosi “ove possibile e necessario, della collaborazione di partner tecnici appartenenti al settore pubblico allargato, da coinvolgere secondo le forme e gli strumenti amministrativi ed operativi più opportuni” e subentrerà, ricorrendone le condizioni di praticabilità giuridico-

*amministrativa, tecnica, economico-patrimoniale e finanziaria, alla gestione attualmente affidata alla società Napoli Servizi Spa;*

- *ha previsto, altresì, di “pervenire alla piena operatività del nuovo modello gestionale e industriale di Napoli Servizi in corso di elaborazione – finalizzato a realizzare specifiche economie di scala e di esperienza oltre che procedere ad integrazione di filiera su attività caratterizzati da affinità o da complementarietà –, focalizzando la società – in un’ottica di global service e ferma restando la possibilità di affidare in continuità ulteriori servizi di minore entità – su dieci ambiti prioritari: (1) facility management e gestione degli immobili istituzionali e/o ad uso pubblico, (2) servizi in ambito cimiteriale, (3) servizi relativi al settore scolastico, (4) servizi a supporto degli impianti sportivi, (5) servizi a supporto dei mercati, (6) servizio di gestione pratiche condoni, (7) gestione dell’ufficio relazioni con il pubblico, (8) servizio di affissione, pubblicità e gestione canoni, (9) servizio pronto intervento stradale di supporto alla viabilità ed alla sicurezza stradale e (10) gestione e rilascio contrassegno H”.*

#### **TENUTO CONTO**

- *che, allo stato, risultano destinatarie di affidamenti in regime di in house providing di «servizi di interesse economico generale di livello locale» le seguenti società di capitale rientranti nel campo di applicazione dell’articolo 20 del D.Lgs.n.175/2016 e ss.mm.ii:*
  - ***Azienda Servizi Igiene Ambientale – Napoli S.p.A.**, in forza, tra l’altro, delle seguenti deliberazioni: Deliberazione di Consiglio n. 63 del 21/11/2013; Deliberazione di Giunta n. 657 del 28/12/2018; Deliberazione di Consiglio n. 4 del 13/02/2019;*
  - ***Azienda Napoletana Mobilità S.p.A.**, in forza, tra l’altro, delle seguenti deliberazioni: Deliberazioni di Consiglio nn. 272 e 273 del 30/08/2022; Deliberazione di Giunta n. 2565 del 29/07/2004; Deliberazione di Consiglio n. 80 del 26/04/2004; Deliberazione di Giunta n. 463 del 21/06/2013; Deliberazione di Consiglio n. 36 del 29/07/2013; Deliberazione di Giunta n. 183 del 12/06/2020, Deliberazione di Giunta n. 509 del 12/12/2022;*



**VISTI**

- *il parere favorevole di regolarità tecnica espresso dal Responsabile dell'Area Partecipate Comunali, ai sensi degli artt. 49, comma 1, D.Lgs. n. 267/2000;*
- *il parere favorevole di regolarità contabile espresso dal Ragioniere Generale ai sensi degli artt. 49, comma 1, D.Lgs. n. 267/2000;*

**LETTO**

- *le Osservazioni del Segretario Generale;*

**TUTTO CIO' PREMESSO, RILEVATO, DATO ATTO, CONSIDERATO,**

**EVIDENZIATO, RICHIAMATO, ESAMINATO, PRESO ATTO,**

**TENUTO CONTO, VISTO E LETTO**

**IL COLLEGIO DEI REVISORI**

*esprime, per quanto di propria competenza, parere in termini di "favorevole" alla Deliberazione di G.C. n. 573 del 09/12/2024;*

**RACCOMANDA**

- *la verifica periodica dei bilanci delle società partecipate anche attraverso incontri periodici con gli Amministratori e i relativi Organi di Controllo, nonché l'approvazione dei bilanci non ancora approvati;*
- *la normalizzazione dei flussi di dati tra il Comune e le partecipate in modo da rendere tempestivo e significativo l'approvazione del bilancio consolidato;*
- *il costante controllo dei costi dei servizi forniti dalle società partecipate, al fine di assicurare l'ottimale contenimento delle spese connesse;*
- *di vigilare con massima attenzione l'incidenza delle spese sul bilancio complessivo comunale per le forniture ricevute, attuando le opportune scelte qualora emergesse un disavanzo in sede di controllo delle gestioni;*
- *il completamento delle procedure di liquidazione in corso;*

- l'invio alla Sezione Regionale di Controllo della Corte dei conti e a tutte le società partecipate della deliberazione di Consiglio comunale in questione;
- l'inserimento dei dati nell'apposita sezione del portale del Ministero del Tesoro con la trasmissione della deliberazione di Consiglio e i relativi documenti allegati.

*In ultimo, si sottolinea che la completa attuazione delle misure di razionalizzazione previste nel Piano di revisione straordinaria delle partecipazioni societarie, adottato ai sensi dell'art. 24 del D.Lgs. n.175/2016, e tanto più indispensabile, considerati gli impegni assunti dal Comune, ex art. 1, comma 572 lett. c della legge 234/2021, con la sottoscrizione dell'Accordo per il ripiano del disavanzo ed il rilancio degli investimenti.*

#### **RAMMENTA**

- di pubblicare la presente Deliberazione nella Sezione "Amministrazione Trasparente" del sito istituzionale dell'Ente.
- che il presente provvedimento con i relativi documenti allegati, sia trasmesso con le modalità di cui all'art. 17 del D.L. n. 90/2014, e s.m.i, e reso disponibile alla Struttura per l'indirizzo, il controllo ed il monitoraggio sull'attuazione del TUSP presso il ministero dell'economia e delle finanze di cui all'art. 15 del D. Lgs. 175/2016 ed alla Sezione regionale di controllo della Corte dei conti per la Campania, ai sensi dell'art. 20, commi 3 e 4, T.U.S.P.

**Napoli, li 24/12/2024**

**IL COLLEGIO DEI REVISORI**

**dott. Costantino SESSA**

**dott. Raffaele PIA**

**dott.ssa Teresa DEL PRETE**

*Sottoscritta digitalmente\**

\*La firma, in formato digitale, è stata apposta sull'originale del presente atto ai sensi dell'art.24 del D.Lgs.07/03/2005, n.82 e s.m.i. (CAD). La presente determinazione è conservata in originale negli archivi informatici del Comune di Napoli, ai sensi dell'art.22 del D.Lgs. 82/2005.

**ORIGINALE**

Mod\_fdgc\_1\_21

**DIPARTIMENTO/AREA: AREA PARTECIPATE COMUNALI****SERVIZIO: //////////////****Proposta al Consiglio****ASSESSORATO: AL BILANCIO  
SINDACO****SG: 603 del 06/12/2024****DGC: 680 del 03/12/2024****Cod. allegati: 1098L\_2024\_12****Proposta di deliberazione prot. n° 12****del 03/12/2024****REGISTRO DELLE DELIBERAZIONI DI GIUNTA COMUNALE - DELIB. N° 573**

**OGGETTO:** Proposta al Consiglio: Relazione, ai sensi dell'art. 20, comma 4, del D.lgs. 175/2016 e ss.mm.ii., sullo stato di attuazione del piano di razionalizzazione delle partecipazioni societarie, dirette ed indirette, detenute alla data del 31.12.2022, approvato con deliberazione consiliare n. 129 del 28.12.2023 — Analisi dell'assetto complessivo delle partecipazioni societarie, dirette ed indirette, detenute alla data del 31.12.2023, ex art. 20 del D.lgs. 175/2016 ss.mm.il. — Adozione delle conseguenti misure di razionalizzazione.

Il giorno 09/12/2024, in modalità mista (Presenza/Videoconferenza), convocata nei modi di legge, si è riunita la Giunta comunale. Si dà atto che sono presenti i seguenti n° Sette Amministratori in carica:

**SINDACO:***Gaetano MANFREDI*

P	A
<input checked="" type="checkbox"/>	<input type="checkbox"/>

**ASSESSORI(\*):**

*Laura LIETO*  
(Vicesindaco)

P	A
<input checked="" type="checkbox"/>	<input type="checkbox"/>

*Pier Paolo BARETTA*

P	A
<input checked="" type="checkbox"/>	<input type="checkbox"/>

*Antonio DE IESU*

P	A
<input checked="" type="checkbox"/>	<input type="checkbox"/>

*Teresa ARMATO*

P	A
<input checked="" type="checkbox"/>	<input type="checkbox"/>

*Edoardo COSENZA*

P	A
<input checked="" type="checkbox"/>	<input type="checkbox"/>

*Vincenzo SANTAGADA*

P	A
<input type="checkbox"/>	<input checked="" type="checkbox"/>

P	A
<input checked="" type="checkbox"/>	<input type="checkbox"/>

*Maura STRIANO*

P	A
<input checked="" type="checkbox"/>	<input type="checkbox"/>

*Emanuela FERRANTE*

P	A
<input type="checkbox"/>	<input checked="" type="checkbox"/>

*Luca FELLA TRAPANESE*

P	A
<input type="checkbox"/>	<input checked="" type="checkbox"/>

*Chiara MARCIANI*

P	A
<input type="checkbox"/>	<input checked="" type="checkbox"/>

(\*): I nominativi degli Assessori (escluso il Vicesindaco) sono riportati in ordine di anzianità anagrafica.

Assume la Presidenza: *Sindaco Gaetano Manfredi*

Assiste il Segretario del Comune: *Monica Cinque*

Il Funzionario titolare di incarico  
di elevata qualificazione

**IL PRESIDENTE**

Constatato il numero legale, invita la Giunta a trattare l'argomento segnato in oggetto.

**LA GIUNTA,**  
**su proposta del Sindaco Gaetano MANFREDI e dell'Assessore al Bilancio Pier Paolo BARETTA**

**PREMESSO** che

- a) dal 23 settembre 2016 è in vigore il Decreto Legislativo 19 agosto 2016, n. 175, recante il Testo unico in materia di società a partecipazione pubblica (TUSP), emanato in attuazione dell'art. 18 della Legge delega del 7 agosto 2015 n. 124;
- b) le disposizioni del Testo Unico mirano a ridefinire organicamente la disciplina delle società a partecipazione pubblica, avendo ad oggetto *«la costituzione di società da parte di amministrazioni pubbliche, nonché l'acquisto, il mantenimento e la gestione di partecipazioni da parte di tali amministrazioni, in società a totale o parziale partecipazione pubblica, diretta o indiretta»* (art. 1, comma 1), e *«sono applicate avendo riguardo all'efficiente gestione delle partecipazioni pubbliche, alla tutela e promozione della concorrenza e del mercato, nonché alla razionalizzazione e riduzione della spesa pubblica»* (art. 1, comma 2);
- c) l'art. 4, comma 1, del TUSP stabilisce che le Pubbliche Amministrazioni, compresi i Comuni, non possono, direttamente o indirettamente, costituire società aventi per oggetto attività di produzione di beni e servizi non strettamente necessarie per il perseguimento delle proprie finalità istituzionali, né acquisire o mantenere partecipazioni, anche di minoranza, in tali società;

**ATTESO** che

- d) il Comune, fermo restando quanto indicato in quel che precede e quanto specificato alle successive lettere e) ed f), può, direttamente o indirettamente, costituire società e acquisire o mantenere partecipazioni in società esclusivamente per lo svolgimento delle attività indicate dall'art. 4, comma 2, ossia:
  1. produzione di un servizio di interesse generale, ivi inclusa la realizzazione e la gestione delle reti e degli impianti funzionali ai servizi medesimi;
  2. progettazione e realizzazione di un'opera pubblica sulla base di un accordo di programma fra amministrazioni pubbliche, ai sensi dell'articolo 193 del decreto legislativo n. 50 del 2016;
  3. realizzazione e gestione di un'opera pubblica ovvero organizzazione e gestione di un servizio d'interesse generale attraverso un contratto di partenariato di cui all'articolo 180 del decreto legislativo n. 50 del 2016, con un imprenditore selezionato con le modalità di cui all'articolo 17, commi 1 e 2;
  4. autoproduzione di beni o servizi strumentali all'ente o agli enti pubblici partecipanti o allo svolgimento delle loro funzioni, nel rispetto delle condizioni stabilite dalle direttive europee in materia di contratti pubblici e della relativa disciplina nazionale di recepimento;
  5. servizi di committenza, ivi incluse le attività di committenza ausiliarie, apprestati a supporto di enti senza scopo di lucro e di amministrazioni aggiudicatrici di cui all'articolo 3, comma 1, lettera a), del decreto legislativo n. 50 del 2016;
- e) a mente dell'articolo 4, comma 3, del TUSP, l'ente, *«al solo fine di ottimizzare l'utilizzo di beni immobili facenti parte del proprio patrimonio»*, può altresì, *«anche in deroga al comma 1, acquisire partecipazioni in società aventi per oggetto sociale esclusivo la valorizzazione del patrimonio delle amministrazioni stesse, tramite il conferimento di beni immobili allo scopo di realizzare un investimento secondo criteri propri di un qualsiasi operatore di mercato»*;
- f) a mente dell'articolo 4, commi 7 e 9-ter, del medesimo TUSP è inoltre ammessa la partecipazione *«nelle società aventi per oggetto sociale prevalente la gestione di spazi fieristici e l'organizzazione di eventi fieristici, la realizzazione e la gestione di impianti di trasporto a fune per la mobilità turistico-sportiva eserciti in aree montane, nonché la produzione di energia da fonti rinnovabili»* ed *«è fatta salva la possibilità per le amministrazioni pubbliche di acquisire o mantenere partecipazioni, comunque non superiori all'1 per cento del capitale sociale, in società bancarie di finanza etica e sostenibile, come definite dall'articolo 111-bis del testo unico delle leggi in materia bancaria e creditizia, di cui al decreto legislativo 1° settembre 1993, n. 385, senza ulteriori oneri finanziari rispetto a quelli derivanti dalla partecipazione medesima»*;

**TENUTO CONTO** che

- g) anche ai fini del rispetto dei limiti e dei vincoli di cui sopra, devono essere alienate od oggetto delle misure di cui all'art. 20, commi 1 e 2 (*«piano di riassetto per la loro razionalizzazione, fusione o soppressione, anche mediante messa in liquidazione o cessione»*) le partecipazioni che ricadano in una delle ipotesi previste dall'art. 20, comma 2:
  1. non rientrino in alcuna delle categorie di cui all'art. 4 sopra citato;

**IL SEGRETARIO GENERALE**  
 Avv. Monica Cinque

2. risultino prive di dipendenti o abbiano un numero di amministratori superiore a quello dei dipendenti;
3. svolgano attività analoghe o similari a quelle svolte da altre società partecipate o da enti pubblici strumentali;
4. nel triennio precedente, abbiano conseguito un fatturato medio non superiore a 1.000.000 euro;
5. abbiano prodotto un risultato negativo per quattro dei cinque esercizi precedenti, se non affidatarie della gestione di un servizio d'interesse generale;
6. necessitino di contenere i costi di funzionamento;
7. necessitino di processi di aggregazione con società aventi ad oggetto le attività consentite all'articolo 4;

**PREMESSO** ancora che

- h) a mente dell'art. 20, comma 1, del D. Lgs. 175/2016 le amministrazioni pubbliche effettuano annualmente, con proprio provvedimento, un'analisi dell'assetto complessivo delle società in cui detengono partecipazioni, dirette o indirette, predisponendo, ove ricorrano i presupposti di cui al comma 2, un piano di riassetto per la loro razionalizzazione, fusione o soppressione, anche mediante messa in liquidazione o cessione;
- i) tale provvedimento, ai sensi del comma 3 del citato art. 20 del TUSP, è adottato entro il 31 dicembre di ogni anno;
- j) a mente dell'articolo 20, comma 4, del D. Lgs. 175/2016 le amministrazioni pubbliche, in caso di adozione del piano di razionalizzazione, approvano, entro il 31 dicembre dell'anno successivo, una relazione sull'attuazione del piano, evidenziando i risultati conseguiti;
- k) la mancata adozione degli atti di cui ai commi 1 e 4 del D. Lgs. 175/2016 da parte degli enti locali, ai sensi del comma 7 dell'art. 20 del medesimo decreto, comporta la sanzione amministrativa del pagamento di una somma da un minimo di € 5.000,00 ad un massimo di € 500.000,00;

**RILEVATO** che

- l) con Deliberazione n. 129 del 28.12.2023, il Consiglio comunale ha provveduto ad effettuare, ai sensi dell'art. 20 del D. Lgs. 175/2016, un'analisi dell'assetto complessivo delle società partecipate, direttamente o indirettamente, dal Comune di Napoli alla data del 31.12.2022, confermando le seguenti determinazioni, assunte con precedente Deliberazione n. 80 del 15.12.2022:
  1. procedere, nel rispetto dei principi di pubblicità, trasparenza e non discriminazione, alla **alienazione** della sottoindicata partecipazione in quanto non indispensabile per il perseguimento delle finalità istituzionali dell'Ente:
 

**City Sightseeing Napoli s.r.l.** (partecipazione indiretta pari al 13,24% delle quote, detenuta per il tramite della propria partecipata totalitaria indiretta Azienda Napoletana Mobilità S.p.A.), che svolge servizi di trasporto turistico su gomma nella città di Napoli e provincia;
  2. procedere ad azioni di **razionalizzazione** finalizzate al contenimento dei costi per le seguenti società:
    - i. **Mostra d'Oltremare S.p.A.** (partecipazione pari al 66,31% delle azioni), avente ad oggetto: gestione di spazi fieristici ed organizzazione di eventi fieristici;
    - ii. **Azienda Napoletana Mobilità S.p.A.** (partecipazione totalitaria indiretta, detenuta per il tramite della Napoli Holding s.r.l.), avente ad oggetto: trasporto pubblico su gomma e su ferro e servizi complementari alla mobilità;
    - iii. **Centro Agro – Alimentare di Napoli – S.c.p.A.** (partecipazione pari al 70,33% delle azioni), avente ad oggetto: gestione di mercati agro alimentari all'ingrosso;
  3. **mantenere** senza interventi di razionalizzazione le partecipazioni dirette nelle seguenti società:
    - i. **Azienda Servizi Igiene ambientale – Napoli S.p.A.** (partecipazione pari al 100% delle azioni), avente ad oggetto servizi di igiene urbana ed ambientale;
    - ii. **Napoli Holding S.r.l.** (partecipazione pari al 100% delle quote), holding del trasporto pubblico locale e dei servizi accessori alla mobilità;
    - iii. **Napoli Servizi S.p.A.** (partecipazione pari al 100% delle azioni) avente ad oggetto: facility management, gestione, valorizzazione e dismissione del patrimonio immobiliare, pubblicità e pubbliche affissioni, servizi alla persona, assistenza scolastica e trasporto disabili;

IL SEGRETARIO GENERALE  
Avv. Monica Cinque

*MC*

- m) con la richiamata Deliberazione n. 129 del 28.12.2023, il Consiglio comunale, nel censire per la prima volta la partecipazione diretta detenuta dal Comune di Napoli in **Banca Popolare Etica Società Cooperativa per Azioni** (corrispondente allo 0,0343% del capitale sociale), ha stabilito che tale partecipazione debba essere mantenuta, atteso che la stessa risulta detenibile a mente del comma 9-ter dell'art. 4 del TUSP, introdotto dall'articolo 1, comma 891, della Legge 27 dicembre 2017, n. 205;

**RILEVATO** che

- n) lo stato di attuazione del piano di razionalizzazione delle partecipazioni societarie, dirette ed indirette, detenute alla data del 31.12.2022, approvato con deliberazione consiliare n. 129 del 28.12.2023 – per come meglio illustrato nei documenti allegati alla presente deliberazione, predisposti sulla scorta dei modelli e delle indicazioni rilasciati dal Ministero dell'Economia e delle Finanze – è il seguente:

**1. ALIENAZIONE CITY SIGHTSEEING NAPOLI S.R.L.**

1. l'A.N.M. S.p.A., dopo l'approvazione del bilancio di esercizio al 31.12.2022 della società City Sightseeing Napoli s.r.l., ha conferito incarico a professionista esterno di predisporre una relazione asseverata di stima del valore economico della quota di partecipazione alla data del 31.12.2022, che è stato quantificato in € 259.232,00;
2. con nota prot. 28435 del 20.11.2024, su tale valorizzazione ANM ha, tuttavia, espresso “*numerosa perplessità, essenzialmente legate alle condizioni di contesto territoriale prese in considerazione nell'elaborazione*”, precisando che “*le proiezioni all'epoca possibili per la neutralizzazione degli effetti generati dal Covid (...) oggi appaiono eccessivamente prudentziali dinanzi alle recenti consuntivazioni dei dati sul turismo a Napoli ed alle connesse accreditate proiezioni sull'ulteriore significativa crescita futura del fenomeno*”. Alla luce di tali valutazioni, l'Azienda Napoletana Mobilità S.p.A., pertanto, ha comunicato di ritenere opportuno, “*nell'interesse di ANM e conseguentemente dell'Amministrazione Comunale alla massima valorizzazione della dismissione della partecipazione societaria, procedere ad un aggiornamento della stima non appena disponibile il Bilancio di esercizio 2024 di City Sightseeing srl*” e che “*si attiverà in tal senso con l'intento di rendere disponibile un valore aggiornato nel più breve tempo possibile, da sottoporre a valutazione per poi procedere agli adempimenti conseguenziali*”;

**2.(i). AZIONE DI RAZIONALIZZAZIONE MOSTRA D'OLTREMARE S.P.A.**

1. gli interventi previsti consistevano nella attuazione delle misure contemplate dal “Piano Strategico 2023-2025”, predisposto dalla società ed approvato dall'Assemblea dei Soci nella seduta dell'11.01.2024;
2. tale piano, al fine di un recupero di efficienza economica e dell'equilibrio della gestione operativa, prevedeva, tra l'altro, per gli anni 2024-2025 un'incidenza media dei costi diretti di produzione pari al 18% circa dei ricavi delle vendite e delle prestazioni derivanti dal comparto commerciale ed al 6% circa per le locazioni commerciali ed il mantenimento dei costi fissi medi registrati negli esercizi fino al 2019, a fronte di un tasso annuo di crescita composto dei ricavi della gestione caratteristica del 21,4%;
3. come comunicato dalla società, nei primi nove mesi dell'anno l'incidenza media dei costi diretti di produzione è stata pari al 17,49% dei ricavi delle vendite e delle prestazioni derivanti dal comparto commerciale;
4. nei primi nove mesi del 2024, invece, l'incidenza media dei costi diretti di produzione è stata pari al 5,76% dei ricavi derivanti dalle locazioni commerciali;
5. la società ha fatto rilevare, comunque, che “*la progressione media dei ricavi commerciali ipotizzata nel piano industriale ed il contenimento dei costi fissi ai livelli pre-covid (...) potranno essere più accuratamente valutati a mezzo di analisi annuali*”;
6. per quanto attiene, invece, alla dismissione del patrimonio immobiliare reputato non strategico, è stata perfezionata la vendita della stazione superiore della ex Funivia di Posillipo, a fronte del pagamento di circa 700.000,00 euro;
7. per quanto concerne gli interventi di natura finanziaria riportati nel Piano, la società ha riferito che “*si è (...) conclusa la transazione con la ABC, il cui credito rappresentava circa il 50% del gravame commerciale a carico della MdO*”.

IL SEGRETARIO GENERALE  
Avv. Monica Cinque

**2.(ii). AZIONE DI RAZIONALIZZAZIONE AZIENDA NAPOLETANA MOBILITÀ S.P.A.**

1. in data 09.12.2019, il Tribunale di Napoli ha emesso il decreto di omologazione del piano concordatario presentato dall'Azienda Napoletana Mobilità S.p.A., che prevedeva il pagamento integrale dei creditori privilegiati ed ipotecari, nonché il pagamento falcidiato dei creditori chirografari, suddivisi in 4 classi.;
2. già nel corso del 2022 si era completata la soddisfazione integrale dei creditori privilegiati, avendo la società saldato il debito nei confronti dell'Agenzia delle Entrate, ultimo creditore da liquidare;
3. nel corso del mese di marzo 2023 la società ha provveduto a saldare l'intera classe 3 dei creditori chirografari;
4. alla data del 31.08.2024 i debiti concordatari nei confronti dei creditori chirografari e del creditore ipotecario risultavano soddisfatti in misura superiore al 79%, essendosi ridotti da € 46.760.129,07 ad € 9.669.361,33.
5. dopo vari tentativi di vendita andati deserti, in data 14 settembre 2023, il compendio immobiliare di via Galileo Ferraris – la cui alienazione era prevista tra le misure del piano concordatario – è stato venduto dal liquidatore giudiziario per € 3.627.000,00; il compendio immobiliare di via Ponte dei Francesi, invece, non è stato ancora venduto nonostante la riduzione del prezzo a base d'asta da € 5.000.000, come da Piano, ad € 3.700.000,00;

**2.(iii). AZIONE DI RAZIONALIZZAZIONE CENTRO AGRO – ALIMENTARE DI NAPOLI – S.C.P.A.**

1. con decreto dell'8.04.2021 il Tribunale di Nola ha omologato il concordato preventivo in continuità della società;
2. avverso il provvedimento di omologazione, sono stati notificati formali reclami da parte dei creditori dissenzienti;
3. la Corte di Appello di Napoli - V Sezione Civile –, con decreto del 12.01.2022, ha accolto il reclamo proposto dal Comune di Volla ed ha revocato l'omologazione del concordato preventivo;
4. avverso il decreto della Corte di Appello di Napoli, la società ha proposto ricorso per Cassazione in data 11 febbraio 2022;
5. in data 21/09/2023, NPL Securitisation Italy SPV srl, per mezzo della propria mandataria J Invest SpA, istituto finanziario che, nelle more ha acquisito il credito originariamente detenuto da Monte dei Paschi di Siena e Unicredit, ha notificato istanza di risoluzione del Concordato e contestuale ricorso per l'apertura della liquidazione giudiziale della società;
6. il Tribunale di Nola, con sentenza resa all'esito della camera di consiglio del 7 marzo 2024, ha dichiarato la risoluzione del concordato preventivo della società;
7. all'indomani di tale sentenza, la società si è attivata per la riproposizione di una nuova procedura concordataria in continuità aziendale ed, in data 18.06.2024, ha depositato la proposta concordataria, il piano e la documentazione di cui all'art. 39, c. 3, ccii.;
8. in ottemperanza alle richieste di chiarimenti ed integrazioni formulate dal Tribunale di Nola con decreto del 24.09.2024, la società ha provveduto ad aggiornare il piano concordatario che, nella versione così riformulata, è stato depositato in data 14.10.2024;

**DATO ATTO che**

- o) in esecuzione delle richiamate previsioni di cui all'articolo 20, comma 1, del D.lgs 175/2016 e ss.mm.ii. è stata condotta la prevista «analisi dell'assetto complessivo delle società in cui [si] detengono partecipazioni, dirette o indirette» – i cui esiti sono riportati nei documenti allegati alla presente deliberazione, predisposti sulla scorta dei modelli e delle indicazioni rilasciati dal Ministero dell'Economia e delle Finanze –, finalizzata alla verifica della presenza dei requisiti di cui al comma 2 del medesimo articolo in ragione dei quali individuare l'eventuale «piano di riassetto per la loro razionalizzazione, fusione o soppressione, anche mediante messa in liquidazione o cessione»;

IL SEGRETARIO GENERALE  
Avv. Monica Cinque

**DATO ATTO** ancora che

- p) la citata analisi ha riguardato, anche per le ragioni richiamate a seguire, le seguenti società di capitali partecipate direttamente dall'Ente:
1. ACN S.r.l. in liquidazione
  2. Azienda Servizi Igiene Ambientale - Napoli S.p.A.
  3. Bagnoli Futura S.p.A. di trasformazione urbana in liquidazione
  4. Banca Popolare Etica Società Cooperativa per Azioni
  5. Centro Agro-Alimentare di Napoli- S.c.p.A.
  6. ELPIS S.r.l. in liquidazione
  7. Mostra d'Oltremare S.p.A.
  8. Napoli Holding S.r.l.
  9. Napoli Servizi S.p.A.
  10. Napoli Sociale S.r.l. in liquidazione
  11. Società per le Iniziative di recupero di Napoli - Città Storica S.c.p.A.
  12. Terme di Agnano S.p.A. in liquidazione
- q) la medesima analisi ha riguardato le seguenti società di capitali partecipate indirettamente dall'Ente:
1. Azienda Napoletana Mobilità S.p.a.
  2. Banca di Credito Cooperativo di Napoli - Società cooperativa
  3. City Sightseeing Napoli S.r.l.
- r) non rientrano nell'ambito di applicazione del citato articolo 20, comma 1, del D.lgs 175/2016 e ss.mm.ii. gli organismi partecipati diversi da quelli di cui alle lettere precedenti, quali, a titolo esemplificativo, aziende speciali, fondazioni ecc.

**DATO ATTO** parimenti che, in esito all'analisi di cui alla lettera precedente, è risultato che:

- s) le seguenti società non ricadono in alcuna delle ipotesi che, a mente dell'art. 20, comma 2, del TUSP, impongono l'adozione di idonee misure di razionalizzazione:
1. **Azienda Servizi Igiene ambientale – Napoli S.p.A.;**
  2. **Banca Popolare Etica Società Cooperativa per Azioni;**
  3. **Napoli Holding S.r.l.;**
  4. **Napoli Servizi S.p.A.;**
- t) gli organismi partecipati di seguito riportati sono già stati oggetto di interventi di razionalizzazione, in quanto posti in liquidazione volontaria:
1. **ACN S.r.l.** in liquidazione (partecipazione al 25%);
  2. **ELPIS S.r.l.** in liquidazione (partecipazione al 100%);
  3. **Napoli Sociale S.r.l.** in liquidazione (partecipazione al 100%);
  4. **Società per le Iniziative di Recupero di Napoli – Città Storica S.c.p.A.** in liquidazione (partecipazione al 53,46%);
  5. **Terme di Agnano S.p.A.** in liquidazione (partecipazione al 100%);
- u) la **Società per le Iniziative di Recupero di Napoli – Città Storica S.c.p.A.** in liquidazione, in data 13 marzo 2024, è stata cancellata d'ufficio dal Registro delle Imprese ai sensi dell'articolo 2490, comma 6, del Codice Civile;
- v) la durata delle procedure di liquidazione tuttora in corso è condizionata dall'esito dei contenziosi in essere (di natura tributaria, giuslavoristica, commerciale ecc.);
- w) **Bagnolifutura S.p.A. di trasformazione urbana in liquidazione** è stata dichiarata fallita con provvedimento del Tribunale di Napoli n. 186/2014 e che la procedura fallimentare è tuttora in corso, di modo che per tale società non sussiste alcuna determinazione da assumere;

**RILEVATO** che:

- x) il Tribunale di Nola, con sentenza resa all'esito della camera di consiglio del 7 marzo 2024, ha dichiarato la risoluzione del concordato preventivo del **Centro Agro-Alimentare di Napoli- S.c.p.A.;**
- y) in relazione al **Centro Agro-Alimentare di Napoli- S.c.p.A.** l'Amministrazione ritiene che la partecipazione diretta in tale società debba essere mantenuta perseguendo, quale idonea misura di razionalizzazione ed efficientamento, peraltro già prevista nel Documento Unico di Programmazione 2025-2027 approvato con D.C.C. n. 75 del 22.10.2024, l'obiettivo di un rapporto tra costi di funzionamento (escluso il costo del personale) e ricavi caratteristici uguale od inferiore al valore medio conseguito nel triennio precedente, oppure, se maggiore, al valore conseguito nell'anno precedente;

IL SEGRETARIO GENERALE  
Avv. Monica Cirio



z) in relazione a **Mostra d'Oltremare S.p.A.**

1. la stessa, al fine di un recupero di efficienza economica e dell'equilibrio della gestione operativa, ha predisposto il "Piano Strategico 2023-2025", approvato dall'Assemblea dei Soci nella seduta dell'11.01.2024, che prevede per gli anni 2024-2025 un'incidenza media dei costi diretti di produzione pari al 18% circa dei ricavi delle vendite e delle prestazioni derivanti dal comparto commerciale ed al 6% circa per le locazioni commerciali ed il mantenimento dei costi fissi medi registrati negli esercizi fino al 2019, a fronte di un tasso annuo di crescita composto dei ricavi della gestione caratteristica del 21,4%;
2. la realizzazione di tali obiettivi, secondo quanto rappresentato nel richiamato Piano, dovrebbe consentire alla società di raggiungere sin dal 2024 un margine operativo lordo e netto ed un risultato d'esercizio ante e post imposte positivi, invertendo la tendenza degli ultimi anni;
3. l'Amministrazione ritiene che la partecipazione diretta in tale società debba essere mantenuta attuando le richiamate misure di razionalizzazione ed efficientamento, peraltro anche previste nel "Piano Strategico 2023-2025" approvato dall'Assemblea dei Soci nella seduta dell'11.01.2024;

aa) in relazione all'**Azienda Napoletana Mobilità S.p.a.**, l'Amministrazione ritiene che la partecipazione indiretta in tale società debba essere mantenuta continuando ad attuare le misure di razionalizzazione ed efficientamento previste dal Piano concordatario;

bb) in relazione a **City Sightseeing Napoli S.r.l.**, l'Amministrazione, confermando quanto già deliberato, ritiene che la partecipazione indiretta in tale società debba essere alienata e che, di conseguenza, l'Azienda Napoletana Mobilità S.p.A. debba procedere a tanto senza indugio, nel rispetto dei principi di pubblicità, trasparenza e non discriminazione, eventualmente verificando la necessità di adeguare ulteriormente al rialzo la base d'asta;

#### RILEVATO che

- cc) nel corso dell'istruttoria propedeutica alla predisposizione del presente provvedimento, è emerso che la Mostra d'Oltremare S.p.A., società soggetta al controllo del Comune di Napoli, detiene n° 20 azioni della **Banca di Credito Cooperativo di Napoli - Società cooperativa**, del valore unitario di € 500,00, per complessivi € 10.000,00, corrispondenti allo 0,08813% del capitale sociale;
- dd) si tratta di una partecipazione societaria – non censita nelle annualità precedenti nell'ambito dei piani di cui al citato art. 20 del TUSP, né rilevata nell'ambito della revisione straordinaria di cui all'art. 24 del medesimo Testo Unico delle Società Partecipate – rispetto alla quale si rende necessario assumere conseguenti determinazioni;
- ee) l'Amministrazione ritiene che la partecipazione indiretta in tale società non possa essere mantenuta, atteso che la stessa risulta non detenibile a mente delle previsioni recate dall'art. 4 del TUSP, e che, di conseguenza, la Mostra d'Oltremare S.p.A. debba procedere ad alienarla, nel rispetto dei principi di pubblicità, trasparenza e non discriminazione;

#### RILEVATO ancora che

- ff) il Consiglio Comunale, all'interno della Sezione Operativa del DUP 2025-2027, approvato con Deliberazione n. 75 del 22/10/2024, ha stabilito di *«prevedere la costituzione, nel rispetto del quadro normativo vigente, di una società di gestione e valorizzazione patrimoniale per gli immobili suscettibili di generare reddito (immobili di edilizia residenziale pubblica e privata, nonché quelli di edilizia non residenziale) al fine di realizzare specifiche economie di scala e di esperienza nella gestione del patrimonio immobiliare del Comune di Napoli»*, precisando che tale "società opererà in regime di in house providing" avvalendosi "ove possibile e necessario, della collaborazione di partner tecnici appartenenti al settore pubblico allargato, da coinvolgere secondo le forme e gli strumenti amministrativi ed operativi più opportuni" e subentrerà, ricorrendone le condizioni di praticabilità giuridico-amministrativa, tecnica, economico-patrimoniale e finanziaria, alla gestione attualmente affidata alla società Napoli Servizi Spa;
- gg) il Consiglio Comunale, sempre all'interno della Sezione Operativa del DUP 2025-2027, ha previsto, altresì, di *«pervenire alla piena operatività del nuovo modello gestionale e industriale di Napoli Servizi in corso di elaborazione – finalizzato a realizzare specifiche economie di scala e di esperienza oltre che procedere ad integrazione di filiera su attività caratterizzati da affinità o da complementarietà –, focalizzando la società – in un'ottica di global service e ferma restando la possibilità di affidare in continuità ulteriori servizi di minore entità – su dieci ambiti prioritari: (1) facility management e gestione degli immobili istituzionali e/o ad uso pubblico, (2) servizi in ambito cimiteriale, (3) servizi relativi al settore scolastico, (4) servizi a supporto degli impianti sportivi, (5) servizi a supporto dei mercati, (6) servizio di gestione pratiche condoni, (7) gestione dell'ufficio relazioni con il pubblico, (8) servizio di affissione, pubblicità e gestione canoni, (9) servizio pronto intervento stradale di supporto alla viabilità ed alla sicurezza stradale e (10) gestione e rilascio contrassegno H»*;

IL SEGRETARIO GENERALE  
Avv. Monica Cinque

**PREMESSO** inoltre che

- hh) a mente dell'articolo 30, comma 1, del D.lgs 201/2022 e ss.mm.ii. (*“Riordino della disciplina dei servizi pubblici locali di rilevanza economica”*), «i comuni o le loro eventuali forme associative, con popolazione superiore a 5.000 abitanti, nonché le città metropolitane, le province e gli altri enti competenti, in relazione al proprio ambito o bacino del servizio, effettuano la ricognizione periodica della situazione gestionale dei servizi pubblici locali di rilevanza economica nei rispettivi territori. Tale ricognizione rileva, per ogni servizio affidato, il concreto andamento dal punto di vista economico, dell'efficienza e della qualità del servizio e del rispetto degli obblighi indicati nel contratto di servizio, in modo analitico, tenendo conto anche degli atti e degli indicatori di cui agli articoli 7, 8 e 9»;
- ii) a mente del comma 2 del medesimo articolo 30, *«la ricognizione di cui al comma 1 è contenuta in un'apposita relazione ed è aggiornata ogni anno, contestualmente all'analisi dell'assetto delle società partecipate di cui all'articolo 20 del decreto legislativo n. 175 del 2016. Nel caso di servizi affidati a società in house, la relazione di cui al periodo precedente costituisce appendice della relazione di cui al predetto articolo 20 del decreto legislativo n. 175 del 2016»*;
- jj) allo stato la relazione sulla situazione gestionale dei servizi pubblici locali di rilevanza economica è in corso di predisposizione a cura degli uffici competenti *ratione materiae* sui servizi oggetto di ricognizione e, pertanto, sarà oggetto di un successivo, separato provvedimento che sarà adottato dall'organo deliberante competente, per costituire quindi appendice del provvedimento di cui alla presente deliberazione di proposta al Consiglio;

**PREMESSO** infine che

- kk) l'articolo 17 del già citato D.lgs 201/2022 e ss.mm.ii., nell'occuparsi al comma 1 degli affidamenti dei *«servizi di interesse economico generale di livello locale a società in house»*:
  1. al medesimo comma 1 prevede che *«gli enti locali e gli altri enti competenti possono affidare»* detti servizi *«a società in house, nei limiti e secondo le modalità di cui alla disciplina in materia di contratti pubblici e di cui al decreto legislativo n. 175 del 2016»*;
  2. al comma 5, aggiunge che *«l'ente locale procede all'analisi periodica e all'eventuale razionalizzazione previste dall'articolo 20 del decreto legislativo n. 175 del 2016, dando conto, nel provvedimento di cui al comma 1 del medesimo articolo 20, delle ragioni che, sul piano economico e della qualità dei servizi, giustificano il mantenimento dell'affidamento del servizio a società in house, anche in relazione ai risultati conseguiti nella gestione»*;
- ll) allo stato, risultano destinatarie di affidamenti in regime di *in house providing* di *«servizi di interesse economico generale di livello locale»* le seguenti società di capitale rientranti nel campo di applicazione dell'articolo 20 del D.lgs 175/2016 e ss.mm.ii:
  1. **Azienda Servizi Igiene Ambientale – Napoli S.p.A.**, in forza, tra l'altro, delle seguenti deliberazioni: Deliberazione di Consiglio n. 63 del 21/11/2013; Deliberazione di Giunta n. 657 del 28/12/2018; Deliberazione di Consiglio n. 4 del 13/02/2019;
  2. **Azienda Napoletana Mobilità S.p.a.**, in forza, tra l'altro, delle seguenti deliberazioni: Deliberazioni di Consiglio nn. 272 e 273 del 30/08/2022; Deliberazione di Giunta n. 2565 del 29/07/2004; Deliberazione di Consiglio n. 80 del 26/04/2004; Deliberazione di Giunta n. 463 del 21/06/2013; Deliberazione di Consiglio n. 36 del 29/07/2013; Deliberazione di Giunta n. 183 del 12/06/2020; Deliberazione di Giunta n. 509 del 12/12/2022;

**DATO ATTO** che

- mm) ai fini della verifica di quanto al citato comma 5 dell'articolo 17 del D.lgs 201/2022 e ss.mm.ii. e con riferimento agli affidamenti di cui alla lettera precedente di servizi di interesse economico generale di livello locale, con nota PG/2024/393853 del 30.04.2024 si è chiesto ai servizi competenti *ratione materiae* – in relazione all'affidamento di rispettiva competenza – di *“verificare il permanere al 31 dicembre 2023 delle ragioni che hanno giustificato il mancato ricorso al mercato, ivi inclusa la congruità dei prezzi rispetto ai medesimi servizi offerti in regime di concorrenza, e di dar conto delle ragioni che, sul piano della qualità dei servizi, giustificavano alla medesima data il mantenimento dell'affidamento alla società in house, anche in relazione ai risultati conseguiti nella gestione”*;
- nn) in riscontro alle citate richieste, sono pervenute le relazioni redatte ex art. 17, comma 5, del D. Lgs. 201/2022 dai Servizi che, in riferimento agli affidamenti di cui alla lettera ll), svolgono le funzioni di committenza - il Servizio Igiene della Città, il Servizio Strade, Viabilità e Traffico e il Servizio Trasporto Pubblico Locale e MAAS (acquisite al protocollo dell'Area Partecipate Comunali, rispettivamente con PG/2024/887421 del 15.10.2024, PG/2024/974166 del 11.11.2024 e PG/2024/1028415 del 27.11.2024, che si allegano al presente provvedimento a formarne parte integrante e sostanziale) - che hanno

confermato che continuano a sussistere le ragioni che, sul piano economico e della qualità dei servizi, hanno giustificato i citati affidamenti e che sono state a suo tempo oggetto di valutazione da parte degli uffici competenti (per come soggiacenti alle Deliberazioni richiamate alla lettera (ll) che precede, di modo che sussistono ad oggi elementi adeguati a giustificare il mantenimento;

- oo) le citate società destinatarie di affidamenti in regime di *in house providing* di «servizi di interesse economico generale di livello locale», come meglio evidenziato nell'allegata analisi dell'assetto complessivo delle società e come riportato nella tabella a seguire, hanno fatto registrare risultati di gestione positivi, di modo che, anche sotto tale profilo, sussistono elementi adeguati a giustificare il mantenimento degli affidamenti in parola:

Risultato di esercizio	2019	2020	2021	2022	2023
ANM Spa	31.519.457,00	1.384.442,00	15.839.137,00	2.384.562,00	n.d.*
ASIA Napoli Spa	5.551.637,00	4.218.099,00	2.179.699,00	6.345.879,00	6.197.099,00

\* Il bilancio 2023 non risulta approvato

#### **RICHIAMATI** i seguenti atti deliberativi:

- pp) il piano operativo di razionalizzazione, adottato ai sensi dell'art. 1, c. 612, legge 23 dicembre 2014 n. 190 con deliberazione di Giunta comunale n. 555 del 13.08.2015, provvedimento del quale il presente atto ricognitivo costituisce aggiornamento ai sensi dell'art. 24, c.2, T.U.S.P.;
- qq) la conseguente relazione illustrativa sui risultati conseguiti, approvata con deliberazione di Giunta comunale n. 852 del 30.12.2016;
- rr) la deliberazione consiliare n. 6 del 19.02.2018, di approvazione della revisione straordinaria delle partecipazioni ex art. 24 del D. Lgs. 175/2016;
- ss) la deliberazione consiliare n. 69 del 24.09.2018, di integrazione alla revisione straordinaria delle partecipazioni ex art. 24 del D. Lgs. 175/2016;
- tt) le deliberazioni consiliari nn. 145 del 20.12.2018, 128 del 23.12.2019, 27 del 14.12.2020, 71 del 29.12.2021, 80 del 15.12.2022 e 129 del 28.12.2023 di approvazione della revisione periodica delle partecipazioni ex art. 20 del D. Lgs. 175/2016;

#### **RILEVATO** che l'adozione del presente atto deliberativo non pregiudica:

- uu) l'implementazione di ulteriori scelte di razionalizzazione volontaria, compatibili con il D. Lgs. 175/2016, da adottarsi eventualmente nelle proposte di aggiornamento al DUP 2025-2027;
- vv) l'implementazione degli indirizzi strategico-operativi sulle Società Partecipate che l'Amministrazione sta elaborando e che saranno proposti e assunti nell'ambito dell'«Accordo tra lo Stato e il Comune di Napoli per il ripiano del disavanzo e per il rilancio degli investimenti» sottoscritto in forza delle disposizioni di cui all'art. 1, comma 567 della L. 234/2021;

#### **VISTI**

- ww) il D.Lgs. n. 267/2000 e ss.mm.ii. e, in particolare, l'articolo 42, comma 2, lettera e);
- xx) il D.Lgs. n. 175/2016 e ss.mm. ii.;
- yy) lo Statuto Comunale;
- zz) il vigente Regolamento comunale dei controlli interni;
- aaa) la Deliberazione di Giunta Comunale n. 185/2023, relativa all'ordinamento degli uffici e dei servizi e le successive disposizioni organizzative;

#### **VISTI**

- bbb) i pareri espressi ai sensi dell'art. 49 comma 1 e dell'art. 147-bis comma 1 del D.Lgs 267/2000 e ss.mm.ii.;

#### **RITENUTO**

- ccc) di trasmettere la presente proposta, a seguito della adozione da parte della Giunta, al Collegio dei Revisori per eventuali valutazioni di competenza;

*Gli allegati, costituenti parte integrante della presente proposta, composti dai seguenti documenti, per complessive pagine n. 116 (centosedici), firmati digitalmente dal Dirigente proponente, sono conservati nell'archivio informatico dell'Ente, repertoriati con i seguenti n.:*

IL SEGRETARIO GENERALE  
Avv. Monica Cinquini

- 1098L\_012\_01: Relazione sullo stato di attuazione del piano di razionalizzazione delle partecipazioni societarie dirette ed indirette detenute alla data del 31.12.2022, approvato con deliberazione consiliare n. 129 del 28.12.2023;
- 1098L\_012\_02: Relazione tecnica di analisi dell'assetto complessivo delle partecipazioni, dirette o indirette, detenute dal Comune di Napoli alla data del 31.12.2023;
- 1098L\_012\_03: Relazione ex art. 17, comma 5, del D. Lgs. 201/2022, redatta dal Servizio Igiene della Città, in merito al permanere delle ragioni che giustificano il mantenimento dell'affidamento del servizio di Igiene Urbana alla società A.S.I.A. Napoli S.p.A. in regime di in house providing;
- 1098L\_012\_04: Relazione ex art. 17, comma 5, del D. Lgs. 201/2022, redatta dal Servizio Strade, Viabilità e Traffico, in merito al permanere delle ragioni che giustificano il mantenimento dell'affidamento del servizio di gestione della sosta a pagamento nelle aree in superficie e nelle strutture di proprietà comunale alla società A.N.M. S.p.A. in regime di in house providing;
- 1098L\_012\_05: Relazione ex art. 17, comma 5, del D. Lgs. 201/2022, redatta dal Servizio Trasporto Pubblico Locale e MAAS, in merito al permanere delle ragioni che giustificano il mantenimento dell'affidamento del servizio di trasporto pubblico locale alla società A.N.M. S.p.A. in regime di in house providing;

La parte narrativa, i fatti, gli atti citati, le dichiarazioni ivi comprese sono vere e fondate e quindi redatte dal Responsabile dell'Area Partecipate Comunali sotto la propria responsabilità tecnica, per cui sotto tale profilo, lo stesso dirigente qui di seguito sottoscrive

Il Dirigente  
Responsabile dell'Area Partecipate Comunali

Dario Gentile



per le motivazioni espresse in premessa,  
con voti UNANIMI,

#### DELIBERA

#### PROPORRE AL CONSIGLIO di:

1. **APPROVARE**, ai sensi dell'art. 20, comma 4 del D. Lgs. 175/2016 e ss.mm.ii., la allegata Relazione sullo stato di attuazione del piano di razionalizzazione delle partecipazioni societarie dirette ed indirette detenute alla data del 31.12.2022, approvato con deliberazione consiliare n. 129 del 28.12.2023.
2. **APPROVARE**, ai sensi dell'art. 20, commi 1 e 2, del D. Lgs. 175/2016, l'analisi dell'assetto complessivo delle partecipazioni, dirette o indirette, detenute dal Comune di Napoli alla data del 31.12.2023, come da Relazione tecnica allegata alla presente deliberazione, che ne costituisce parte integrante e sostanziale, e il conseguente Piano di Riassetto consistente nelle misure meglio indicate nei punti a seguire.
3. **PRECISARE e STABILIRE**, ai fini del citato Piano di Riassetto, che:
  - a. le seguenti società, fermo restando quanto previsto al successivo punto 4, non ricadono in alcuna delle ipotesi che, a mente dell'art. 20, comma 2, del TUSP, impongono l'adozione di idonee misure di razionalizzazione:
    - i. Azienda Servizi Igiene ambientale – Napoli S.p.A.;
    - ii. Banca Popolare Etica Società Cooperativa per Azioni;
    - iii. Napoli Holding S.r.l.;
    - iv. Napoli Servizi S.p.A.;
  - b. gli organismi partecipati di seguito riportati sono già stati oggetto di interventi di razionalizzazione, in quanto posti in liquidazione volontaria:
    - i. ACN S.r.l. in liquidazione (partecipazione al 25%);
    - ii. ELPIS S.r.l. in liquidazione (partecipazione al 100%);
    - iii. Napoli Sociale S.r.l. in liquidazione (partecipazione al 100%);
    - iv. Società per le Iniziative di Recupero di Napoli – Città Storica S.c.p.A. in liquidazione (partecipazione al 53,46%);
    - v. Terme di Agnano S.p.A. in liquidazione (partecipazione al 100%);

IL SEGRETARIO GENERALE  
Avv. Monica Cinque

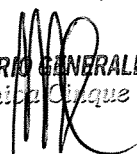

- c. la **Società per le Iniziative di Recupero di Napoli – Città Storica S.c.p.A.** in liquidazione, in data 13 marzo 2024, è stata cancellata d'ufficio dal Registro delle Imprese ai sensi dell'articolo 2490, comma 6, del Codice Civile;
- d. la durata delle procedure di liquidazione tuttora in corso è condizionata dall'esito dei contenziosi in essere (di natura tributaria, giuslavoristica, commerciale ecc.);
- e. **Bagnolifutura S.p.A. di trasformazione urbana in liquidazione** è stata dichiarata fallita con provvedimento del Tribunale di Napoli n. 186/2014 e che la procedura fallimentare è tuttora in corso, di modo che per tale società non sussiste alcuna determinazione da assumere;
- f. in relazione al **Centro Agro-Alimentare di Napoli- S.c.p.A.**, la partecipazione diretta in tale società debba essere mantenuta perseguendo, quale idonea misura di razionalizzazione ed efficientamento, peraltro già prevista nel Documento Unico di Programmazione 2025-2027 approvato con D.C.C. n. 75 del 22.10.2024, l'obiettivo di un rapporto tra costi di funzionamento (escluso il costo del personale) e ricavi caratteristici uguale od inferiore al valore medio conseguito nel triennio precedente, oppure, se maggiore, al valore conseguito nell'anno precedente;
- g. in relazione a **Mostra d'Oltremare S.p.A.**
  - i. la stessa, al fine di un recupero di efficienza economica e dell'equilibrio della gestione operativa, ha predisposto il "Piano Strategico 2023-2025", approvato dall'Assemblea dei Soci nella seduta dell'11.01.2024, che prevede per gli anni 2024-2025 un'incidenza media dei costi diretti di produzione pari al 18% circa dei ricavi delle vendite e delle prestazioni derivanti dal comparto commerciale ed al 6% circa per le locazioni commerciali ed il mantenimento dei costi fissi medi registrati negli esercizi fino al 2019, a fronte di un tasso annuo di crescita composto dei ricavi della gestione caratteristica del 21,4%;
  - ii. la realizzazione di tali obiettivi, secondo quanto rappresentato nel richiamato Piano, dovrebbe consentire alla società di raggiungere sin dal 2024 un margine operativo lordo e netto ed un risultato d'esercizio ante e post imposte positivi, invertendo la tendenza degli ultimi anni;
  - iii. la partecipazione diretta in tale società debba essere mantenuta attuando le richiamate misure di razionalizzazione ed efficientamento, peraltro anche previste nel "Piano Strategico 2023-2025" approvato dall'Assemblea dei Soci nella seduta dell'11.01.2024;
- h. in relazione all'**Azienda Napoletana Mobilità S.p.a.**, la partecipazione indiretta in tale società debba essere mantenuta continuando ad attuare le misure di razionalizzazione ed efficientamento previste dal Piano concordatario;
- i. in relazione a **City Sightseeing Napoli S.r.l.**, la partecipazione indiretta in tale società debba essere alienata e che, di conseguenza, l'Azienda Napoletana Mobilità S.p.A. debba procedere a tanto senza indugio, nel rispetto dei principi di pubblicità, trasparenza e non discriminazione, eventualmente verificando la necessità di adeguare ulteriormente al rialzo la base d'asta, ad oggi quantificata dalla perizia di stima commissionata dalla società in € 259.232,00 ;
- j. in relazione a **Banca di Credito Cooperativo di Napoli - Società cooperativa**, la partecipazione indiretta in tale società, censita per la prima volta con la presente deliberazione, non possa essere mantenuta, atteso che la stessa risulta non detenibile a mente delle previsioni recate dall'art. 4 del TUSP, e che, di conseguenza, la Mostra d'Oltremare S.p.A. debba procedere ad alienarla, nel rispetto dei principi di pubblicità, trasparenza e non discriminazione.

#### 4. DARE ATTO che

- a. il Consiglio Comunale, all'interno della Sezione Operativa del DUP 2025-2027, approvato con Deliberazione n. 75 del 22/10/2024, ha stabilito di *«prevedere la costituzione, nel rispetto del quadro normativo vigente, di una società di gestione e valorizzazione patrimoniale per gli immobili suscettibili di generare reddito (immobili di edilizia residenziale pubblica e privata, nonché quelli di edilizia non residenziale) al fine di realizzare specifiche economie di scala e di esperienza nella gestione del patrimonio immobiliare del Comune di Napoli»*, precisando che tale "società opererà in regime di in house providing" avvalendosi *«ove possibile e necessario, della collaborazione di partner tecnici appartenenti al settore pubblico allargato, da coinvolgere secondo le forme e gli strumenti amministrativi ed operativi più opportuni»* e subentrerà, ricorrendone le condizioni di praticabilità giuridico-amministrativa, tecnica, economico-patrimoniale e finanziaria, alla gestione attualmente affidata alla società Napoli Servizi Spa;
- b. il Consiglio Comunale, sempre all'interno della Sezione Operativa del DUP 2025-2027, ha previsto, altresì, di *«pervenire alla piena operatività del nuovo modello gestionale e industriale di Napoli Servizi in corso di elaborazione – finalizzato a realizzare specifiche economie di scala e di esperienza oltre che procedere ad integrazione di filiera su attività caratterizzati da affinità o da complementarietà –, focalizzando la società – in un'ottica di global*

service e ferma restando la possibilità di affidare in continuità ulteriori servizi di minore entità – su dieci ambiti prioritari: (1) facility management e gestione degli immobili istituzionali e/o ad uso pubblico, (2) servizi in ambito cimiteriale, (3) servizi relativi al settore scolastico, (4) servizi a supporto degli impianti sportivi, (5) servizi a supporto dei mercati, (6) servizio di gestione pratiche condoni, (7) gestione dell'ufficio relazioni con il pubblico, (8) servizio di affissione, pubblicità e gestione canoni, (9) servizio pronto intervento stradale di supporto alla viabilità ed alla sicurezza stradale e (10) gestione e rilascio contrassegno H”.

5. **PRECISARE** ulteriormente che l'adozione del presente atto deliberativo non pregiudica:
  - a. l'implementazione di ulteriori scelte di razionalizzazione volontaria, compatibili con il D. Lgs. 175/2016, da adottarsi eventualmente nelle proposte di aggiornamento al DUP 2025-2027;
  - b. l'implementazione degli indirizzi strategico-operativi sulle Società Partecipate che l'Amministrazione sta elaborando e che saranno proposti e assunti nell'ambito dell'«Accordo tra lo Stato e il Comune di Napoli per il ripiano del disavanzo e per il rilancio degli investimenti» sottoscritto in forza delle disposizioni di cui all'art. 1, comma 567 della L. 234/2021.
6. **DARE ATTO** che, allo stato, risultano destinatarie di affidamenti in regime di *in house providing* di «servizi di interesse economico generale di livello locale» le seguenti società di capitale rientranti nel campo di applicazione dell'articolo 20 del D.lgs 175/2016 e ss.mm.ii:
  - a. **Azienda Servizi Igiene Ambientale – Napoli S.p.A.**, in forza, tra l'altro, delle seguenti deliberazioni: Deliberazione di Consiglio n. 63 del 21/11/2013; Deliberazione di Giunta n. 657 del 28/12/2018; Deliberazione di Consiglio n. 4 del 13/02/2019;
  - b. **Azienda Napoletana Mobilità S.p.A.**, in forza, tra l'altro, delle seguenti deliberazioni: Deliberazioni di Consiglio nn. 272 e 273 del 30/08/2022; Deliberazione di Giunta n. 2565 del 29/07/2004; Deliberazione di Consiglio n. 80 del 26/04/2004; Deliberazione di Giunta n. 463 del 21/06/2013; Deliberazione di Consiglio n. 36 del 29/07/2013; Deliberazione di Giunta n. 183 del 12/06/2020, Deliberazione di Giunta n. 509 del 12/12/2022.
7. **DARE PARIMENTI ATTO**, ai sensi dell'art. 17, comma 5 del D.lgs 201/2022 e ss.mm.ii. che:
  - a. non essendo intervenute modifiche sostanziali, né scostamenti significativi rispetto alle valutazioni a suo tempo formulate, come confermato dai Servizi competenti *ratione materiae* a mezzo delle Relazioni che si allegano al presente provvedimento a formarne parte integrante e sostanziale, continuano a sussistere le ragioni che, sul piano economico e della qualità dei servizi, hanno giustificato gli affidamenti di cui al punto precedente e che sono state a suo tempo oggetto di valutazione da parte degli uffici competenti (per come soggiacenti alle Deliberazioni richiamate al punto 6 che precede), di modo che sussistono ad oggi elementi adeguati a giustificare il mantenimento;
  - b. le citate società, come meglio evidenziato nell'allegata analisi dell'assetto complessivo delle società e come riportato nella tabella a seguire, hanno fatto registrare risultati di gestione positivi, di modo che, anche sotto tale profilo, sussistono elementi adeguati a giustificare il mantenimento degli affidamenti in parola:

Risultato di esercizio	2019	2020	2021	2022	2023
ANM Spa	31.519.457,00	1.384.442,00	15.839.137,00	2.384.562,00	n.d.*
ASIA Napoli Spa	5.551.637,00	4.218.099,00	2.179.699,00	6.345.879,00	6.197.099,00

\* Il bilancio 2023 non risulta approvato

8. **DARE ULTERIORMENTE ATTO** che la «la ricognizione periodica della situazione gestionale dei servizi pubblici locali di rilevanza economica» di cui all'art. 30, comma 1 del D.lgs 201/2022 e ss.mm.ii. è in corso di predisposizione a cura degli uffici competenti *ratione materiae* sui servizi oggetto di ricognizione e, pertanto, sarà oggetto di un successivo, separato provvedimento che sarà adottato dall'organo deliberante competente, per costituire – ai sensi del comma 2 del medesimo articolo 30 – appendice del provvedimento di cui alla presente deliberazione.
9. **DEMANDARE** al Dirigente dell'Area Partecipate Comunali la notifica del presente provvedimento agli organismi partecipati interessati all'esecuzione dello stesso.
10. **STABILIRE** che la presente deliberazione sia pubblicata nella Sezione Amministrazione Trasparente del sito istituzionale dell'Ente.
11. **STABILIRE** altresì, che il presente provvedimento sia trasmesso con le modalità di cui all'art. 17 del D.L. n. 90/2014, e ss.mm.ii., e reso disponibile alla Struttura per l'indirizzo, il controllo ed il monitoraggio sull'attuazione del TUSP presso il Ministero dell'economia e delle finanze di cui all'art. 15 del D. Lgs.

IL SEGRETARIO GENERALE  
Avv. Monica C. Cruz

175/2016 e ss.mm.ii. ed alla Sezione regionale di controllo della Corte dei Conti per la Campania, ai sensi dell'art. 20, commi 3 e 4, T.U.S.P..

☐ **(\*\*)** Adottare il presente provvedimento con l'emendamento riportato nell'intercalare allegato;

(\*\*): La casella sarà barrata a cura della Segreteria Generale solo ove ricorra l'ipotesi indicata.

Il Sindaco  
*Gaetano Manfredi*

Il Dirigente  
Responsabile dell'Area Partecipate Comunali  
*Dario Gentile*

L'Assessore al Bilancio  
*Pier Paolo Baretta*

IL SEGRETARIO GENERALE  
*Avv. Monica Cinque*



**Proposta al Consiglio:** Relazione, ai sensi dell'art. 20, comma 4, del D.lgs. 175/2016 e ss.mm.ii., sullo stato di attuazione del piano di razionalizzazione delle partecipazioni societarie, dirette ed indirette, detenute alla data del 31.12.2022, approvato con deliberazione consiliare n. 129 del 28.12.2023 – Analisi dell'assetto complessivo delle partecipazioni societarie, dirette ed indirette, detenute alla data del 31.12.2023, ex art. 20 del D.lgs. 175/2016 ss.mm.ii. – Adozione delle conseguenti misure di razionalizzazione

FAVOREVOLE

IL DIRIGENTE

W. Gerd

Il Ragioniere Generale, ai sensi dell'art. 49, comma 1, del D. Lgs. 267/2000, esprime in ordine alla suddetta proposta il seguente parere di regolarità contabile:

paretology

5/12/23

IL RAGIONIERE GENERALE

ONIERE GENERALE  
Douchet



**Parere di regolarità contabile** ai sensi dell'art. 49, comma 1, del D. Lgs. 267/2000, Proposta di Delibera n. 12 del 3 dicembre 2023, *Area Partecipate Comunali*, avente ad oggetto: **Proposta al Consiglio Relazione, ai sensi dell'art. 20, comma 4, del Decreto legislativo 19 agosto 2016, n. 175, sullo stato di attuazione del piano di razionalizzazione delle partecipazioni societarie, dirette ed indirette, detenute alla data del 31.12.2022, approvato con deliberazione consiliare n. 129 del 28.12.2023.- Analisi dell'assetto complessivo delle partecipazioni societarie, dirette ed indirette, detenute alla data del 31.12.2023, ex art. 20 del D.Lgs. 19 agosto 2016 n. 175 – Adozione delle conseguenti misure di razionalizzazione.**

Con la proposta in esame si propone al Consiglio, ai sensi dell'art. 20, comma 4, del Decreto legislativo 19 agosto 2016, n. 175, relazione sullo stato di attuazione del piano di razionalizzazione delle partecipazioni societarie, dirette ed indirette, detenute alla data del 31.12.2022 oltre che l'analisi dell'assetto complessivo delle partecipazioni societarie, dirette ed indirette, detenute alla data del 31.12.2023, ex art. 20 commi 1 e 2 del citato decreto, con adozione delle conseguenti misure di razionalizzazione.

Trattasi di provvedimento avente carattere ricognitorio e in quanto tale non produce allo stato riflessi sulla situazione economico finanziaria e patrimoniale dell'Ente. Nei bilanci futuri dovranno essere contenuti gli effetti, allo stato non quantificati, derivanti dall'attuazione delle misure indicate.

Lo stato di attuazione del Piano di razionalizzazione evidenzia, ancora una volta, che non sono state attuate le seguenti misure:

- per Mostra d'Oltremare spa di razionalizzazione ed efficientamento, finalizzate al raggiungimento di un equilibrio economico stabile e strutturale. In proposito si rileva che trattasi di misura improcrastinabile, considerata la reiterata riproposizione negli anni di cd. piani strategici consistenti nella riprogrammazione di misure non realizzate o parzialmente realizzate negli esercizi precedenti.
- la vendita della partecipazione azionaria nella società City Sightseeing Napoli s.r.l., a cura di ANM spa, per la quale viene reiterato l'indirizzo. In proposito si ribadisce che detta partecipazione non è detenibile ai sensi della legge ed è l'unica partecipazione non ancora alienata, rispetto a quanto stabilito nel Piano di revisione straordinaria delle partecipazioni societarie adottato ai sensi dell'art. 24 del precitato decreto 175/2016, con deliberazione di Consiglio comunale n. 6/2018. In merito si rileva nuovamente che la completa attuazione delle misure di razionalizzazione, previste nel Piano di revisione straordinaria delle partecipazioni societarie adottato ai sensi dell'art. 24, rappresenta specifico impegno a cui l'Ente si è obbligato all'interno del Patto per Napoli ex art. 1, comma 572 lett. e della legge 234/2021.

La proposta inoltre dà atto, ai sensi dell'art. 17 comma 5 del D.Lgs. 201/2022 (Riordino della disciplina dei servizi pubblici locali di rilevanza economica), che continuano a sussistere le ragioni che, sul piano economico e della qualità dei servizi, hanno giustificato gli affidamenti in house di servizi di interesse economico generale di livello locale, con la motivazione che non sono *intervenute modifiche sostanziali, né scostamenti significativi rispetto alle previsioni a suo tempo formulate*, e riportando i valori positivi dei risultati di esercizio delle società in house interessate.

Pertanto, non si rileva nel provvedimento proposto l'esplicitazione, ai sensi del citato art. 17 comma 5, delle ragioni che giustificano il mantenimento dell'affidamento del servizio a società in house, anche in relazione ai risultati conseguiti nella gestione nell'ultimo quinquennio.

Al punto 8 del deliberato poi si dà atto della redazione, in corso, della relazione di cui all'art. 30 del D.Lgs. 201/2022, che alla data di redazione del presente parere è pervenuta agli uffici e dalla scrivente ma ancora non istruita.

Si evidenzia infine la necessità di accelerare per quanto possibile le liquidazioni in corso al fine di non erodere l'attivo delle società in liquidazione e gravare di ulteriori costi i rendiconti di riparto delle stesse.

Con le precisazioni su riportate e le indicazioni espresse, a cui è necessario conformarsi a tutela degli equilibri finanziari e a garanzia del rispetto degli obblighi assunti con la stipula del Patto per Napoli ex art. 1 comma 567 e seguenti legge 234/2021, si esprime parere di regolarità contabile favorevole.

Napoli, 05/12/2023

Ragioniere Generale

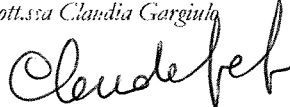
 Dott.ssa Claudia Gargiulo  

PROPOSTA DI DELIBERAZIONE PROT. N. 12 DEL 3.12.2024  
 AREA PARTECIPATE COMUNALI  
 PERVENUTA ALLA SEGRETERIA GENERALE IN DATA 6.12.2024  
**SG 603 - partecipazioni societarie – stato di attuazione del piano di razionalizzazione e nuovo piano di riassetto**

### OSSERVAZIONI DEL SEGRETARIO GENERALE

Con il provvedimento in esame si propone al Consiglio comunale di approvare la relazione sullo stato di attuazione del piano di razionalizzazione delle partecipazioni societarie dirette e indirette detenute alla data del 31.12.2022 (approvato con deliberazione consiliare n. 129/2023), l'analisi dell'assetto complessivo delle partecipazioni, dirette o indirette, detenute dal Comune di Napoli alla data del 31.12.2023 ed il conseguenziale Piano di riassetto.

Si intende, inoltre, precisare che l'approvazione del presente atto deliberativo non pregiudica né l'adozione di ulteriori scelte di razionalizzazione volontaria né l'implementazione degli indirizzi strategico-operativi sulle Società Partecipate in corso di elaborazione.

Il piano di riassetto, di cui si propone al Consiglio comunale l'approvazione, ha i contenuti indicati al punto 3 del dispositivo:

- assenza di misure di razionalizzazione per l'Azienda Servizi Igiene ambientale – Napoli S.p.A., per la Banca Popolare Etica Società Cooperativa per Azioni, per la Napoli Holding S.r.l. e per la Napoli Servizi S.p.A.;
- conferma che sono state poste in liquidazione volontaria, con procedure la cui durata è condizionata dall'esito dei contenziosi in corso, i seguenti organismi: ACN S.r.l., ELPIS S.r.l., Napoli Sociale S.r.l., Società per le Iniziative di Recupero di Napoli – Città Storica S.c.p.A. e Terme di Agnano S.p.A.;
- assenza di determinazioni da assumere con riferimento alla Bagnolifutura S.p.A., in quanto è in corso la procedura fallimentare;
- adozione di specifiche misure di razionalizzazione per il Centro Agro-Alimentare di Napoli- S.c.p.A., Mostra d'Oltremare ed Azienda Napoletana Mobilità S.p.a.;
- alienazione delle partecipazioni detenute in City Sightseeing Napoli S.r.l. e in Banca di Credito Cooperativo di Napoli - Società cooperativa.

#### • ATTESTAZIONI DELLA DIRIGENZA RICAVABILI DALLE PREMESSE

Nella parte narrativa si dà conto dello stato di attuazione del piano di razionalizzazione delle partecipazioni societarie approvato con deliberazione di C.C. n. 129/2023, evidenziando le successive vicende amministrative che hanno interessato la società partecipata City Sightseeing Napoli s.r.l. (per la quale era stata prevista l'alienazione senza indugio, ma non ancora effettuata) e le società per le quali erano state, invece, previste misure di razionalizzazione: Mostra d'Oltremare s.p.a., Azienda Napoletana Mobilità s.p.a. e Centro Agro – Alimentare Di Napoli – s.c.p.a..

Sono, inoltre, illustrate le valutazioni poste alla base del nuovo piano di riassetto proposto.

La dirigenza richiama le previsioni contenute nel DUP 2025/2027 in ordine al *nuovo modello gestionale e industriale di Napoli Servizi in corso di elaborazione* nonché in ordine alla *“costituzione [...] di una società di gestione e valorizzazione patrimoniale per gli immobili suscettibili di generare reddito”*.

Sono allegate al provvedimento le note con cui i Servizi che svolgono le funzioni di committenza con riferimento agli affidamenti in house providing di servizi di interesse economico generale di livello locale hanno *“confermato che continuano a sussistere le ragioni che, sul piano economico e della qualità dei servizi, hanno giustificato i citati affidamenti”* nei confronti di ANM spa e Asia Napoli spa.

A cura del Servizio Supporto Giuridico agli Organi, Assistenza alla Giunta e Affari Istituzionali:  
 Il funzionario, Simona Lombardi  
 Il dirigente, Maria Aprea

•PARERI EX ART. 49, COMMA 1, DEL D. LGS. N. 267/2000

PARERE DI REGOLARITÀ TECNICA: *favorevole*

PARERE DI REGOLARITÀ CONTABILE: *favorevole*

Nel parere di regolarità contabile, il Ragioniere Generale rappresenta, in particolare, quanto segue: *“Trattasi di provvedimento avente carattere ricognitorio e in quanto tale non produce allo stato riflessi sulla situazione economico finanziaria e patrimoniale dell’Ente. Nei bilanci futuri dovranno essere contenuti gli effetti, allo stato non quantificati, derivanti dall’attuazione delle misure indicate. Lo stato di attuazione del Piano di razionalizzazione evidenzia, ancora una volta, che non sono state attuate le seguenti misure: per Mostra d'Oltremare spa di razionalizzazione ed efficientamento, finalizzate al raggiungimento di un equilibrio economico stabile e strutturale. In proposito si rileva che trattasi di misura improcrastinabile, considerata la reiterata riproposizione negli anni di cd. piani strategici consistenti nella riprogrammazione di misure non realizzate o parzialmente realizzate negli esercizi precedenti. La vendita della partecipazione azionaria nella società City Sightseeing Napoli s.t.l, a cura di ANM spa, per la quale viene reiterato l'indirizzo. In proposito si ribadisce che detta partecipazione non è detenibile ai sensi della legge ed è l'unica partecipazione non ancora alienata, rispetto a quanto stabilito nel Piano di revisione straordinaria delle partecipazioni societarie adottato ai sensi dell'art. 24 del precitato decreto 175/2016, con deliberazione di Consiglio comunale n. 6/2018. In merito si rileva nuovamente che la completa attuazione delle misure di razionalizzazione, previste nel Piano di revisione straordinaria delle partecipazioni societarie adottato ai sensi dell'art. 24, rappresenta specifico impegno a cui l'Ente si è obbligato all'interno del Patto per Napoli [...] non si rileva nel provvedimento proposto l'esplicitazione [...] delle ragioni che giustificano il mantenimento dell'affidamento del servizio a società in house, anche in relazione ai risultati conseguiti nella gestione nell'ultimo quinquennio. [...] Si evidenzia infine la necessità di accelerare per quanto possibile le liquidazioni in corso al fine di non erodere l'attivo delle società in liquidazione e gravare di ulteriori costi i rendiconti di riparto delle stesse. Con le precisazioni su riportate e le indicazioni espresse, a cui è necessario conformarsi a tutela degli equilibri finanziari e a garanzia del rispetto degli obblighi assunti con la stipula del Patto per Napoli ex art. 1 comma 567 e seguenti legge 234/2021, si esprime parere di regolarità contabile favorevole.”.*

•QUADRO NORMATIVO DI RIFERIMENTO

L'art. 20 del D. Lgs. 175/2016 sancisce l'obbligo per le Amministrazioni pubbliche di effettuare annualmente, entro il 31 dicembre, *“un’analisi dell’assetto complessivo delle società in cui detengono partecipazioni, dirette o indirette, predisponendo, ove ricorrano i presupposti [...], un piano di riassetto per la loro razionalizzazione, fusione o soppressione, anche mediante messa in liquidazione o cessione.[...] In caso di adozione del piano di razionalizzazione, entro il 31 dicembre dell'anno successivo le pubbliche amministrazioni approvano una relazione sull'attuazione del piano, evidenziando i risultati conseguiti, e la trasmettono alla struttura di cui all'articolo 15 (n.d.r. Struttura di Monitoraggio Partecipazioni Pubbliche nell’ambito del Ministero dell’Economia e delle Finanze) e alla sezione di controllo della Corte dei conti competente”.*

Ai sensi del comma 7 del citato art. 20 *“La mancata adozione degli atti di cui ai commi da 1 a 4 da parte degli enti locali comporta la sanzione amministrativa del pagamento di una somma da un minimo di euro 5.000,00 a un massimo di euro 500.000,00 salvo il danno eventualmente rilevato in sede di giudizio amministrativo contabile, comminata dalla competente sezione giurisdizionale regionale della Corte dei conti. Si applica l'articolo 24, commi 5, 6, 7, 8 e 9”* recanti, tra l'altro, norme in materia di esercizio del diritto di socio da parte dell'Amministrazione.

Ai sensi dell'art. 17, comma 5, del D. Lgs. 201/2022 il Comune, nell'ambito dei provvedimenti di cui all'art. 20 del D. Lgs. 175/2016, dà conto *“delle ragioni che, sul piano economico e della qualità dei servizi, giustificano il mantenimento dell'affidamento del servizio a società in house, anche in relazione ai risultati conseguiti nella gestione”.*

A cura del Servizio Supporto Giuridico agli Organi, Assistenza alla Giunta e Affari Istituzionali:

Il funzionario, Simona Lombardi

Il dirigente, Maria Aprea

Viene rinviata a successivo provvedimento la relazione di cui all'art. 30 del D. Lgs. 201/2022, in cui si prevede che i Comuni effettuano una ricognizione periodica della situazione gestionale dei servizi pubblici locali di rilevanza economica, contenuta *“in un'apposita relazione [...] aggiornata ogni anno, contestualmente all'analisi dell'assetto delle società partecipate di cui all'articolo 20 del decreto legislativo n. 175 del 2016. Nel caso di servizi affidati a società in house, la relazione di cui al periodo precedente costituisce appendice della relazione di cui al predetto articolo 20 del decreto legislativo n. 175 del 2016.”*. In proposito la dirigenza dichiara che tale relazione *“è in corso di predisposizione a cura degli uffici competenti ratione materiae sui servizi oggetto di ricognizione e, pertanto, sarà oggetto di un successivo, separato provvedimento che sarà adottato dall'organo deliberante competente, per costituire quindi appendice del provvedimento di cui alla presente deliberazione di proposta al Consiglio”*.

•PRONUNCE DELLA GIURISPRUDENZA AMMINISTRATIVA/CONTABILE O DELL'ANAC DI INTERESSE CON RIFERIMENTO AL CONTENUTO DELLA PROPOSTA DELIBERATIVA

Nella deliberazione della Sezione Autonomie della Corte dei Conti n. 3/SEZAUT/2024/INPR, avente ad oggetto la programmazione dei controlli per l'anno 2024, viene evidenziato che *“Viene [...] riservata attenzione alle misure di razionalizzazione periodica delle partecipazioni societarie, adottate a norma dell'art. 20 del d.lgs. n. 175/2016 (con riferimento ai piani di revisione approvati al 31 dicembre 2022), al fine di verificarne gli effetti sugli equilibri di bilancio degli enti partecipanti e di valutarne l'impatto complessivo sulla finanza pubblica.”*

Nella deliberazione n. 6/2024 della Sezione Regionale di Controllo per l'Emilia-Romagna della Corte dei Conti viene sottolineata *“l'opportunità di valutare l'acquisizione del parere dell'organo di revisione con riferimento agli atti di razionalizzazione adottati. [...] non v'è dubbio che il revisore deve verificare che l'ente adempia alle prescrizioni di cui all'art. 20 del T.U.S.P. vigilando (eventualmente) anche sull'attuazione del piano di razionalizzazione secondo gli atti deliberati e le modalità e gli strumenti previsti dal diritto societario (dismissione, operazioni straordinarie). Ora, un obbligo di espressione di parere è normativamente imposto dal n. 3 della lett. b) dello stesso c. dell'art. 239 del T.U.EE.LL. in tema di modalità di gestione dei servizi e proposte di costituzione o di partecipazione ad organismi esterni. Il Collegio sottolinea come il supporto tecnico dell'organo di revisione in un'attività di notevole rilevanza per la gestione finanziaria dell'Ente quale quella, in generale, di riordino delle proprie partecipazioni, nel lasciare impregiudicate le valutazioni di merito di competenza degli organi comunali, appare coerente con la generale funzione di collaborazione dei revisori con l'organo consiliare dell'ente locale desumibile dall'art. 239 T.U.EE.LL. e con gli orientamenti della giurisprudenza di questa Corte che hanno richiamato l'opportunità di acquisire dette valutazioni anche in casi in cui, a rigore, il parere non sarebbe obbligatorio (Corte dei conti, Sez. controllo Lombardia, Del. 422/VSG dell'8 novembre 2019)”*.

•CONSIDERAZIONI FINALI

Si rileva che l'allegata *Relazione tecnica di analisi dell'assetto complessivo delle partecipazioni, dirette o indirette, detenute dal Comune di Napoli alla data del 31.12.2023* contiene, per ogni società partecipata, una scheda riportante dati e informazioni di natura tecnica di esclusiva competenza della dirigenza proponente che ha svolto la relativa attività istruttoria; la sua approvazione da parte dell'Organo deliberante rileva, quindi, limitatamente alla modalità di razionalizzazione indicata nelle schede medesime per ogni società.

Compete alla dirigenza, nell'ambito delle competenze gestionali ad essa demandate ai sensi dell'art. 107 del D. Lgs. 267/2000, assicurare l'esercizio del potere/dovere di vigilanza e di controllo sull'azione amministrativa da porre in essere in attuazione del provvedimento in oggetto, anche ai sensi del *“Disciplinare sulle attività di indirizzo e controllo sugli organismi partecipati e sul controllo analogo”* e delle disposizioni contenute nel Capo VIII (controllo sugli organismi gestionali esterni) del Regolamento sui controlli interni approvato con deliberazione consiliare n. 4 del 28/2/2013.

A cura del Servizio Supporto Giuridico agli Organi, Assistenza alla Giunta e Affari Istituzionali:  
Il funzionario, Simona Lombardi  
Il dirigente, Maria Aprea

Ricordato che attiene alla dirigenza, nell'ambito delle competenze gestionali ad essa demandate ai sensi dell'art. 107 del TUEL, l'esercizio del potere di vigilanza e controllo sull'azione amministrativa da porre in essere in attuazione del provvedimento in oggetto, spettano all'Organo deliberante l'apprezzamento dell'interesse e del fine pubblico e ogni altra valutazione concludente, con riguardo al principio di buon andamento, economicità e imparzialità dell'azione amministrativa.

*Monica Cinque*

Firmato digitalmente da:  
MONICA CINQUE  
Firmato il 09/12/2024 12:46  
Firma Elettronica  
Valido dal 09/08/2024 al  
08/08/2027  
Advanced Electronic Signature  
Certificates CA G1

Il documento è firmato digitalmente ai sensi dell'art. 24 del D. Lgs. 7/3/2005, nr. 82 e ss.mm.ii. (CAD) e sostituisce il documento cartaceo e la firma autografa.

Visto:  
Il Sindaco



A cura del Servizio Supporto Giuridico agli Organi, Assistenza alla Giunta e Affari Istituzionali:  
Il funzionario, Simona Lombardi  
Il dirigente, Maria Aprea

Deliberazione di Proposta al Consiglio n. 573 del 09/12/2024 composta da n. 21 pagine progressivamente numerate;

☒ nonché da allegati come descritti nell'atto.\*

\*Barrare, a cura del Servizio Supporto giuridico agli organi, assistenza alla Giunta e affari istituzionali, solo in presenza di allegati

Letto, confermato e sottoscritto.

IL PRESIDENTE

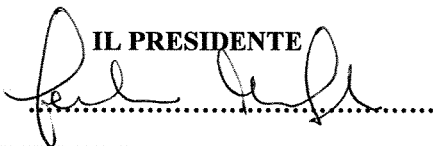

IL SEGRETARIO GENERALE

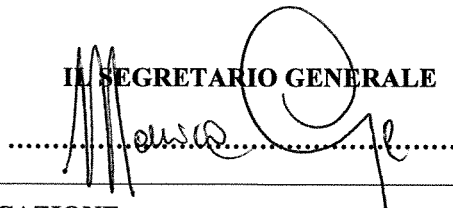

#### ATTESTATO DI PUBBLICAZIONE

- Si attesta che la presente deliberazione è stata pubblicata all'Albo Pretorio on line il 14/12/2024 e vi rimarrà per quindici giorni (art. 10, comma 1, del D. Lgs. 267/2000).
- Del presente atto è stata data comunicazione alla Segreteria del Consiglio comunale per la sottoposizione dello stesso all'esame di detto Organo.

Servizio Supporto giuridico agli Organi,  
assistenza alla Giunta e affari istituzionali  
Il Funzionario titolare di incarico  
di Elevata Qualificazione

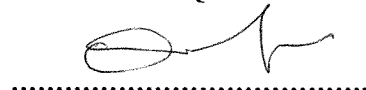

#### ITER SUCCESSIVO

- ☐ Deliberazione adottata dal Consiglio comunale in data \_\_\_\_\_
- ☐ Deliberazione decaduta \_\_\_\_\_
- ☐ Altro \_\_\_\_\_

Servizio Supporto giuridico agli Organi,  
assistenza alla Giunta e affari istituzionali  
Il Funzionario titolare di incarico  
di Elevata Qualificazione

.....

#### Attestazione di conformità

(da utilizzare e compilare, con le diciture del caso, solo per le copie conformi della presente deliberazione)

La presente copia, composta da n. .... pagine, progressivamente numerate, è conforme all'originale della deliberazione di Proposta al Consiglio n. .... del .....

Gli allegati, costituenti parte integrante, come descritti nell'atto, firmati digitalmente dal Dirigente proponente, sono conservati nell'archivio informatico dell'Ente.

Servizio Supporto giuridico agli Organi,  
assistenza alla Giunta e affari istituzionali  
Il Funzionario titolare di incarico  
di Elevata Qualificazione

.....



***Relazione sullo stato di attuazione del piano di razionalizzazione delle partecipazioni societarie dirette ed indirette detenute alla data del 31.12.2022, approvato con deliberazione consiliare n. 129 del 28.12.2023***

***SCHEDE DI RILEVAZIONE  
(ex Art. 20, c. 4, TUSP)\****

*\*Secondo gli schemi approvati dal MEF*



# **AZIENDA NAPOLETANA MOBILITÀ S.P.A.**

## SCHEMA STATO DI ATTUAZIONE

### Mantenimento della partecipazione con azioni di razionalizzazione della società

#### DATI ANAGRAFICI DELLA PARTECIPATA

Codice Fiscale	06937950639
Denominazione	AZIENDA NAPOLETANA MOBILITA' S.P.A.

NOME DEL CAMPO	Indicazioni per la compilazione
Stato di attuazione della procedura	Interventi di razionalizzazione della società in corso
Interventi di razionalizzazione previsti	Gli interventi previsti consistevano nell'attuazione delle misure contemplate dal piano concordatario della società, omologato dal Tribunale di Napoli in data 9.12.2019
Interventi di razionalizzazione realizzati	<p>In data 22.12.2017, l'Azienda Napoletana Mobilità S.p.A. ha depositato presso il Tribunale di Napoli domanda di ammissione alla procedura di concordato preventivo ai sensi dell'art. 161, comma 6, della L.F..</p> <p>In data 03.07.2018, la società ha depositato la proposta ed il piano concordatario.</p> <p>In data 09.12.2019, il Tribunale di Napoli ha emesso il decreto di omologazione del piano concordatario, che prevede il pagamento integrale dei creditori privilegiati ed ipotecari, nonché il pagamento falcidiato dei creditori chirografari, suddivisi in 4 classi.</p> <p>In merito alla attuazione delle misure previste da tale piano, già nel corso del 2022 si era completata la soddisfazione integrale dei creditori privilegiati, avendo la società saldato il debito nei confronti dell'Agenzia delle Entrate, ultimo creditore da liquidare.</p> <p>In esecuzione degli obblighi concordatari, la società, inoltre, aveva effettuato un primo pagamento in acconto a favore dei creditori chirografari e di quello ipotecario ad ottobre 2022. Nel corso del mese di marzo 2023 la società ha provveduto a saldare l'intera classe 3 dei creditori chirografari.</p> <p>I creditori chirografari delle classi 1 e 2, alla data del 31.08.2024, risultavano soddisfatti nella misura del 76%.</p> <p>A tale data i debiti concordatari nei confronti dei creditori chirografari e del creditore ipotecario risultavano soddisfatti in misura superiore al 79%, essendosi ridotti da € 46.760.129,07 ad € 9.669.361,33.</p> <p>Il piano concordatario prevedeva anche la dismissione di due complessi immobiliari, non ritenuti strategici per il funzionamento aziendale, secondo una procedura affidata a specifico Commissario Liquidatore individuato dall'autorità giudiziaria.</p> <p>Dopo vari tentativi di vendita andati deserti, in data 14 settembre 2023, il compendio immobiliare di via Galileo Ferraris è stato venduto per € 3.627.000,00. Il compendio immobiliare di via Ponte dei Francesi, invece, non è stato ancora venduto nonostante la riduzione del prezzo a base d'asta da € 5.000.000, come da Piano, ad € 3.700.000,00.</p>
Ulteriori informazioni*	

\*Campo testuale con compilazione facoltativa.

**CENTRO AGRO-ALIMENTARE DI NAPOLI-**  
**SOCIETA' CONSORTILE PER AZIONI**

## SCHEMA STATO DI ATTUAZIONE

### Mantenimento della partecipazione con azioni di razionalizzazione della società

#### DATI ANAGRAFICI DELLA PARTECIPATA

Codice Fiscale	05888670634
Denominazione	CENTRO AGRO-ALIMENTARE DI NAPOLI-SOCIETA' CONSORTILE PER AZIONI

NOME DEL CAMPO	Indicazioni per la compilazione
Stato di attuazione della procedura	Interventi di razionalizzazione della società non avviati
Interventi di razionalizzazione previsti	Gli interventi di razionalizzazione previsti consistevano nella attuazione delle misure del piano concordatario in continuità della società, omologato dal tribunale di Nola con decreto del 08.04.2021
Motivazioni del mancato avvio degli interventi di razionalizzazione previsti	<p>Avverso il provvedimento di omologazione del concordato, sono stati notificati formali reclami da parte dei creditori dissenzienti. La Corte di Appello di Napoli - V Sezione Civile –, con decreto del 12.01.2022, ha accolto il reclamo proposto dal Comune di Volla ed ha revocato l'omologazione del concordato preventivo. Avverso il decreto della Corte di Appello di Napoli, la società ha proposto ricorso per Cassazione in data 11 febbraio 2022.</p> <p>In data 21.09.2023, NPL Securitisation Italy SPV srl, per mezzo della propria mandataria J Invest SpA, istituto finanziario che nelle more ha acquisito il credito originariamente detenuto da Monte dei Paschi di Siena e Unicredit, ha notificato istanza di risoluzione del Concordato e contestuale ricorso per l'apertura della liquidazione giudiziale della società. Il Tribunale di Nola, con sentenza resa all'esito della camera di consiglio del 7 marzo 2024, ha dichiarato la risoluzione del concordato preventivo della società. All'indomani di tale sentenza, la società si è attivata per la riproposizione di una nuova procedura concordataria in continuità aziendale. In data 18.06.2024, la società ha depositato la proposta concordataria, il piano e la documentazione di cui all'art. 39, c. 3, ccii.</p> <p>In ottemperanza alle richieste di chiarimenti ed integrazioni formulate dal Tribunale di Nola con decreto del 24.09.2024, la società ha provveduto ad aggiornare il piano concordatario che, nella versione così riformulata, è stato depositato in data 14.10.2024.</p>
Ulteriori informazioni*	

\* Campo testuale con compilazione facoltativa.

## **CITY SIGHTSEEING NAPOLI S.R.L.**

## SCHEMA STATO DI ATTUAZIONE

### Alienazione della partecipazione

#### DATI ANAGRAFICI DELLA PARTECIPATA

Codice Fiscale	04596551210
Denominazione	CITY SIGHTSEEING NAPOLI S.R.L.

NOME DEL CAMPO	Indicazioni per la compilazione
Stato di attuazione della procedura	Procedura di alienazione non avviata
Motivazioni del mancato avvio della procedura	<p>Con nota prot. 26117 del 14.10.2022, l'Azienda Napoletana Mobilità S.p.A. aveva comunicato di non aver avviato la procedura di alienazione per evitare le minusvalenze conseguenti alla perdita di valore delle quote della società, che era stata colpita dalla crisi economica derivante dalla pandemia da Covid 19, particolarmente grave nel settore del turismo.</p> <p>Con la medesima nota, l'Azienda Napoletana Mobilità S.p.A. aveva comunicato, altresì, che dopo l'approvazione del bilancio di esercizio al 31.12.2022 della società CITY SIGHTSEEING NAPOLI SRL, previa revisione del loro valore, avrebbe proceduto all'alienazione delle quote possedute.</p> <p>La dismissione della partecipazione indiretta in questione, oltre ad essere confermata nell'ambito della precedente revisione ordinaria ex art. 20 del TUSP, era stata confermata anche come obiettivo affidato ad ANM Spa con il DUP 2023-2025 e con il DUP 2024-2026.</p> <p>L'Azienda Napoletana Mobilità S.p.A., con nota prot. 26081 del 6.11.2023, aveva comunicato di aver conferito incarico al dott. Francesco Cirillo <i>"di predisporre una relazione asseverata di stima del valore economico della quota di Partecipazione alla data del 31.12.2022"</i> e che la perizia di stima aveva <i>"portato alla quantificazione di un valore della quota pari a Euro 259.232,00"</i>.</p> <p>Con nota prot. 28435 del 20.11.2024, su tale valorizzazione ANM ha espresso <i>"numerosa perplessità, essenzialmente legate alle condizioni di contesto territoriale prese in considerazione nell'elaborazione"</i>, precisando che <i>"le proiezioni all'epoca possibili per la neutralizzazione degli effetti generati dal Covid (...) oggi appaiono eccessivamente prudentziali dinanzi alle recenti consuntivazioni dei dati sul turismo a Napoli ed alle connesse accreditate proiezioni sull'ulteriore significativa crescita futura del fenomeno"</i>. Alla luce di tali valutazioni, l'Azienda Napoletana Mobilità S.p.A., pertanto, ha comunicato di ritenere opportuno, <i>"nell'interesse di ANM e conseguentemente dell'Amministrazione Comunale alla massima valorizzazione della dismissione della partecipazione societaria, procedere ad un aggiornamento della stima non appena disponibile il Bilancio di esercizio 2024 di City Sightseeing srl"</i> e che <i>"si attiverà in tal senso con l'intento di rendere disponibile un valore aggiornato nel più breve tempo possibile, da sottoporre a valutazione per poi procedere agli adempimenti conseguenziali"</i>.</p>
Ulteriori informazioni*	

\* Campo testuale con compilazione facoltativa.

## **MOSTRA D'OLTREMARE S.P.A.**

## SCHEMA STATO DI ATTUAZIONE

### Mantenimento della partecipazione con azioni di razionalizzazione della società

#### DATI ANAGRAFICI DELLA PARTECIPATA

Codice Fiscale	00284210630
Denominazione	MOSTRA D'OLTREMARE S.P.A.

NOME DEL CAMPO	Indicazioni per la compilazione
<b>Stato di attuazione della procedura</b>	Interventi di razionalizzazione della società in corso
<b>Interventi di razionalizzazione previsti</b>	<p>Gli interventi previsti consistevano nella attuazione delle misure contemplate dal "Piano Strategico 2023-2025", predisposto dalla società ed approvato dall'Assemblea dei Soci nella seduta dell'11.01.2024.</p> <p>Tale piano, al fine di un recupero di efficienza economica e dell'equilibrio della gestione operativa, prevedeva, tra l'altro, per gli anni 2024-2025 un'incidenza media dei costi diretti di produzione pari al 18% circa dei ricavi delle vendite e delle prestazioni derivanti dal comparto commerciale ed al 6% circa per le locazioni commerciali ed il mantenimento dei costi fissi medi registrati negli esercizi fino al 2019, a fronte di un tasso annuo di crescita composto dei ricavi della gestione caratteristica del 21,4%.</p>
<b>Interventi di razionalizzazione realizzati</b>	<p>Come comunicato dalla società, nei primi nove mesi dell'anno l'incidenza media dei costi diretti di produzione è stata pari al 17,49% dei ricavi delle vendite e delle prestazioni derivanti dal comparto commerciale, attestandosi sul 28,98% nel primo trimestre, sull'8,11% nel secondo trimestre e sul 23,01% nel terzo trimestre.</p> <p>Nei primi nove mesi del 2024, invece, l'incidenza media dei costi diretti di produzione è stata pari al 5,76% dei ricavi derivanti dalle locazioni commerciali, attestandosi sui seguenti valori nei primi tre trimestri dell'anno: 4,72% da gennaio a marzo, 7,27% da aprile a giugno, 5,28% da luglio a settembre.</p> <p>La società ha fatto rilevare, comunque, che <i>"la progressione media dei ricavi commerciali ipotizzata nel piano industriale ed il contenimento dei costi fissi ai livelli pre-covid (...) potranno essere più accuratamente valutati a mezzo di analisi annuali"</i>.</p> <p>Per quanto attiene, invece, alla dismissione del patrimonio immobiliare reputato non strategico, è stata perfezionata la vendita della stazione superiore della ex Funivia di Posillipo, a fronte del pagamento di circa 700.000,00 euro.</p> <p>Per quanto concerne gli interventi di natura finanziaria riportati nel Piano, la società ha riferito che <i>"sono proseguiti nel corso degli ultimi mesi incontri ed interlocuzioni con l'Area Entrate del Comune di Napoli al fine di rimborsare in maniera graduale la debitoria ancora in essere"</i> e che <i>"si è inoltre conclusa la transazione con la ABC, il cui credito rappresentava circa il 50% del gravame commerciale a carico della MdO"</i>.</p>
<b>Ulteriori informazioni*</b>	

\* Campo testuale con compilazione facoltativa.





***Relazione tecnica di analisi dell'assetto  
complessivo delle partecipazioni, dirette o  
indirette, detenute dal Comune di Napoli alla  
data del 31.12.2023***

***(SCHEDE DI RILEVAZIONE E ANALISI PER LA  
REVISIONE PERIODICA DELLE PARTECIPAZIONI EX Art. 20, c. 1,  
TUSP) \****

*\*Secondo gli schemi approvati dal MEF*

## ***ACN S.R.L. in liquidazione***

#### DATI ANAGRAFICI DELLA PARTECIPATA

NOME DEL CAMPO	Indicazioni per la compilazione
Codice Fiscale	07012251216
Denominazione	ACN S.R.L. in liquidazione
Data di costituzione della partecipata	03/10/2011
Forma giuridica	Società a responsabilità limitata
Tipo di fondazione	-
Altra forma giuridica	-
Stato di attività della partecipata	In liquidazione volontaria o scioglimento
Data di inizio della procedura <sup>(1)</sup>	29/05/2014
Società con azioni quotate in mercati regolamentati <sup>(2)</sup>	No
Società che ha emesso strumenti finanziari quotati in mercati regolamentati (ex TUSP) <sup>(2)</sup>	No
La società è un GAL <sup>(2)</sup>	No
La società è una "Società benefit" <sup>(3)</sup>	No

(1) Compilare solo se nel campo "stato di attività della partecipata" è stato indicato che sono in corso procedure di liquidazione oppure procedure concorsuali.

(2) Nell'applicativo le società con azioni quotate e quelle emittenti strumenti finanziari quotati in mercati regolamentati ("società quotate ex TUSP") e i Gruppi di Azione Locale (GAL) sono individuati mediante elenchi ufficiali.

(3) La "società benefit" è una società che nell'esercizio di una attività economica persegue, oltre allo scopo di dividerne gli utili, una o più finalità di beneficio comune e opera in modo responsabile, sostenibile e trasparente nei confronti di persone, comunità, territori e ambiente, beni ed attività culturali e sociali, enti e associazioni ed altri portatori di interesse. Tali finalità devono essere indicate specificatamente nell'oggetto sociale della società. La "società benefit" redige annualmente una relazione concernente il perseguimento del beneficio comune, da allegare al bilancio societario e da pubblicare nel proprio sito Internet (cfr. art. 1, commi 376 – 384, L. n. 208/2015).

#### SEDE LEGALE DELLA PARTECIPATA

NOME DEL CAMPO	Indicazioni per la compilazione
Stato	Italia
Provincia	NAPOLI
Comune	Napoli (NA)
CAP*	80133
Indirizzo*	VICO CAMPAGNARI, 58 C/ studio GALLIPOLI G
Telefono*	-
FAX*	-
Email*	acnsrl@pec.sinapsis-srl.net

\*campo con compilazione facoltativa

#### SETTORE DI ATTIVITÀ DELLA PARTECIPATA

Indicare il settore ATECO rappresentativo dell'attività svolta. Nel caso in cui i settori siano più di uno, indicarli in ordine decrescente di importanza.

La lista dei codici Ateco è disponibile al link:

<https://www.istat.it/it/files//2022/03/Struttura-ATECO-2007-aggiornamento-2022.xlsx>

Per approfondimenti sui codici Ateco si rimanda al link:

<https://www.istat.it/it/archivio/17888>

NOME DEL CAMPO	Indicazioni per la compilazione
Attività 1	M.70.22.09 - Altre attività di consulenza imprenditoriale e altra consulenza amministrativo-gestionale e pianificazione aziendale
Attività 2	-
Attività 3	-
Attività 4	-

#### ULTERIORI INFORMAZIONI SULLA PARTECIPATA \*

NOME DEL CAMPO	Indicazioni per la compilazione
Società in house	No
Previsione nello statuto di limiti sul fatturato <sup>(4)</sup>	-
Società contenuta nell'allegato A al D.Lgs. n. 175/2016	No
Società a partecipazione pubblica di diritto singolare (art.1, c. 4, lett. A) <sup>#</sup>	No
Riferimento normativo società di diritto singolare <sup>(4)</sup>	-
Società a controllo pubblico che adotta un sistema di contabilità analitica e separata per le attività oggetto di diritti speciali o esclusivi svolte insieme ad altre attività in regime di mercato <sup>§</sup>	No
Specificare se le regole per la contabilità separata sono dettate da:	-
Società esclusa dall'applicazione dell'art. 4 con DPCM (art. 4, c. 9)	No
Società esclusa dall'applicazione dell'art. 4 con provvedimento del Presidente della Regione o delle Prov. Autonome (art. 4, c. 9)	No
Riferimento normativo atto esclusione <sup>(5)</sup>	-

\* La compilazione della Sezione "Ulteriori Informazioni sulla partecipata" non è richiesta per "società quotate ex TUSP", se la società è un GAL oppure se lo stato di attività della società è "in liquidazione" o "soggetta a procedure concorsuali".

(4) Compilare il campo solo se nel campo precedente è stato scelto "sì"

(5) Compilare il campo solo se in uno dei campi precedenti è stato scelto "sì"

<sup>#</sup> Per la nozione giuridica di "società a partecipazione pubblica di diritto singolare" di cui all'art. 1, comma 4, del TUSP, si veda l'orientamento della Struttura di monitoraggio disponibile sul sito del Ministero dell'Economia e delle Finanze al seguente link: [https://www.dt.mef.gov.it/export/sites/sitodt/modules/documenti\\_it/patrimonio\\_pubblico/patrimonio\\_pa/Orientamento\\_del\\_18\\_novembre\\_2019\\_xSocietx\\_a\\_partecipazione\\_pubblica\\_di\\_diritto\\_singolarex\\_.pdf](https://www.dt.mef.gov.it/export/sites/sitodt/modules/documenti_it/patrimonio_pubblico/patrimonio_pa/Orientamento_del_18_novembre_2019_xSocietx_a_partecipazione_pubblica_di_diritto_singolarex_.pdf)

<sup>§</sup> Occorre selezionare "Sì" se la società è a **controllo pubblico** (esercitato da una o più pubbliche amministrazioni congiuntamente), svolge attività economiche protette da **diritti speciali o esclusivi**, insieme con altre attività svolte in regime di economia di mercato ed ha adottato un sistema di **contabilità analitica e separata** secondo le indicazioni dettate dal MEF con la direttiva del 9 settembre 2019 (ai sensi del dell'art.6, c.1, TUSP) ovvero secondo le indicazioni dettate dall'Autorità di settore. Si ricorda che per diritti esclusivi o speciali si intendono i diritti concessi da un'autorità competente mediante una disposizione legislativa o regolamentare o disposizione amministrativa pubblicata, avente l'effetto di riservare, rispettivamente, a uno o più operatori economici l'esercizio di un'attività e di incidere sostanzialmente sulla capacità di altri operatori economici di esercitare tale attività.

### DATI DI BILANCIO PER LA VERIFICA TUSP\*

NOME DEL CAMPO	Anno 2023
Tipologia di attività svolta	Attività produttive di beni e servizi
Numero medio di dipendenti	0
Numero dei componenti dell'organo di amministrazione	1
Compenso dei componenti dell'organo di amministrazione	15.000,00
Numero dei componenti dell'organo di controllo	0
Compenso dei componenti dell'organo di controllo	0,00

NOME DEL CAMPO	2023	2022	2021	2020	2019
Approvazione bilancio	No	No	No	No	No
Risultato d'esercizio	n.d.	n.d.	n.d.	n.d.	n.d.

\* La compilazione della Sezione "Dati di bilancio per la verifica TUSP" non è richiesta per le "società quotate ex TUSP", se lo stato di attività della società è "in liquidazione" o "soggetta a procedure concorsuali".

**ATTENZIONE:** l'applicativo richiede la compilazione esclusivamente di una delle seguenti quattro sotto-sezioni di "DATI DI BILANCIO PER LA VERIFICA TUSP".

#### 1. Attività produttive di beni e servizi o Distretti tecnologici

Compilare la seguente sotto-sezione se la "Tipologia di attività svolta" dalla partecipata è: "Attività produttive di beni e servizi" o "**Attività di promozione e sviluppo di progetti di ricerca finanziati (Distretti tecnologici)**".

NOME DEL CAMPO	2023	2022	2021
A1) Ricavi delle vendite e delle prestazioni	n.d.	n.d.	n.d.
A5) Altri Ricavi e Proventi	n.d.	n.d.	n.d.
di cui Contributi in conto esercizio	n.d.	n.d.	n.d.

#### 2. Attività di Holding

Compilare la seguente sotto-sezione se la "Tipologia di attività svolta" dalla partecipata è: "**Attività consistenti nell'assunzione di partecipazioni in società esercenti attività diverse da quella creditizia e finanziaria (Holding)**".

NOME DEL CAMPO	2023	2022	2021
A1) Ricavi delle vendite e delle prestazioni	-	-	-
A5) Altri Ricavi e Proventi	-	-	-
di cui Contributi in conto esercizio	-	-	-
C15) Proventi da partecipazioni	-	-	-
C16) Altri proventi finanziari	-	-	-
C17 bis) Utili e perdite su cambi	-	-	-
D18 a) Rettifiche di valore di attività finanziarie - Rivalutazioni di partecipazioni	-	-	-

### 3. Attività bancarie e finanziarie

Compilare la seguente sotto-sezione se la “*Tipologia di attività svolta*” dalla partecipata è: “**Attività bancarie e finanziarie**”.

NOME DEL CAMPO	2023	2022	2021
Interessi attivi e proventi assimilati	-	-	--
Commissioni attive	-	-	-

### 4. Attività assicurative

Compilare la seguente sotto-sezione se la “*Tipologia di attività svolta*” dalla partecipata è: “**Attività assicurative**”.

NOME DEL CAMPO	2023	2022	2021
I.1 Conto Tecnico dei rami danni - Premi di competenza, al netto delle cessioni in riassicurazione	-	-	-
I.3 Conto Tecnico dei rami danni - Altri proventi tecnici, al netto delle cessioni in riassicurazione	-	-	-
II.1 Conto Tecnico dei rami vita - Premi dell'esercizio, al netto delle cessioni in riassicurazione	-	-	-
II.4 Conto Tecnico dei rami vita - Altri proventi tecnici, al netto delle cessioni in riassicurazione	-	-	-

### QUOTA DI POSSESSO (quota diretta e/o indiretta)

NOME DEL CAMPO	Indicazioni per la compilazione
Tipologia di Partecipazione	Partecipazione diretta
Quota diretta <sup>(6)</sup>	25,00%
Codice Fiscale Tramite <sup>(7)</sup>	-
Denominazione Tramite (organismo) <sup>(7)</sup>	-
Quota detenuta dalla Tramite nella società <sup>(8)</sup>	-

(6) Se la partecipazione è diretta o sia diretta che indiretta, inserire la quota detenuta direttamente dall'Amministrazione nella società.

(7) Compilare se per “Tipologia di Partecipazione” è stato indicato “Partecipazione Indiretta” o “Partecipazione diretta e indiretta”. Inserire CF e denominazione dell'ultima “tramite” attraverso la quale la società è indirettamente partecipata dall'Amministrazione.

(8) Inserire la quota di partecipazione che la “tramite” detiene nella società.

### QUOTA DI POSSESSO – TIPO DI CONTROLLO

Indicare il tipo di controllo\* esercitato dall'Amministrazione sulla partecipata. Ai fini del controllo è necessario tener conto, oltre che della quota diretta, anche di eventuali quote indirette detenute dall'Amministrazione nella partecipata.

Nel caso di società partecipata indirettamente, in via generale, inserire il tipo di controllo esercitato dall'Amministrazione sulla “tramite”.

NOME DEL CAMPO	Indicazioni per la compilazione
Tipo di controllo*	Nessuno

\*Per la definizione di controllo si rinvia all'atto di orientamento del 15 febbraio 2018 emanato della Struttura di indirizzo, monitoraggio e controllo sull'attuazione del TUSP e alla deliberazione della Corte dei conti, Sezioni riunite in sede di controllo, 20 giugno 2019, n. 11/SSRRCO/QMIG/19.

**INFORMAZIONI ED ESITO PER LA RAZIONALIZZAZIONE**

NOME DEL CAMPO	Indicazioni per la compilazione
Partecipazione ancora detenuta alla data di adozione del provvedimento	Sì

Se la partecipazione è ancora detenuta alla data di adozione del provvedimento continuare con la compilazione dei campi di seguito riportati. Altrimenti, se la partecipazione non è più detenuta alla data di adozione del provvedimento, deve essere compilata la scheda “Partecipazione non più detenuta” in base alla tipologia della razionalizzazione realizzata.

Società controllata da una quotata	No
CF della società quotata controllante <sup>(9)</sup>	-
Denominazione della società quotata controllante <sup>(9)</sup>	-
Attività svolta dalla Partecipata	Nessuna attività
Descrizione dell'attività	La società non svolge attività operative dalla data di messa in liquidazione.
Quota % di partecipazione detenuta dal soggetto privato <sup>(10)</sup>	-
Svolgimento di attività analoghe a quelle svolte da altre società (art.20, c.2 lett. c)	No
Necessità di contenimento dei costi di funzionamento (art.20, c.2 lett. f)	No
Necessità di aggregazione di società (art.20, c.2 lett. g)	No
L'Amministrazione ha fissato, con proprio provvedimento, obiettivi specifici sui costi di funzionamento della partecipata? (art.19, c, 5) <sup>(11)</sup>	No
Esito della revisione periodica <sup>(12)</sup>	La società è già in liquidazione, non sussistono altre iniziative da attuare
Modalità (razionalizzazione) <sup>(13)</sup>	
Termine previsto per la razionalizzazione <sup>(13)</sup>	
Dichiarazione di Cessione a titolo oneroso in Revisione straordinaria <sup>(14)</sup>	No
Note*	

(9) Compilare il campo solo se nel campo “Società controllata da una quotata” è stato scelto “sì”.

(10) Compilare il campo se “Attività svolta dalla Partecipata” precedentemente selezionata è “Realizzazione e gestione di opera pubblica ovvero organizzazione e gestione di servizio di interesse generale tramite PPP (Art.4, c.2, lett. c)”.

(11) Compilare il campo se “Tipo di controllo” è stato selezionato elemento diverso da “nessuno”.

(12) La compilazione del campo non è richiesta per le società in liquidazione, per quelle soggette a procedure concorsuali e per i GAL.

(13) Campo obbligatorio se per “Esito della revisione periodica” è stato selezionato “Razionalizzazione”.

(14) Nel campo l'Amministrazione deve specificare se nel provvedimento di revisione straordinaria, adottato ai sensi dell'art. 24 del TUSP, era stato indicato l'esito “Cessione a titolo oneroso”. La compilazione non è richiesta se la società è in liquidazione, è soggetta a procedura concorsuale, è un GAL o nel caso in cui nel campo “Attività svolta dalla partecipata” sia stato selezionato “Coordinamento e attuazione patti territoriali e contratti d'area ex delibera CIPE 21/03/1997 (Art. 26, c.7) oppure “Gestione delle case da gioco – società già costituita e autorizzata alla data del 23/09/2016 (art. 26, c. 12 sexies)”.

\* Campo con compilazione facoltativa.

***AZIENDA SERVIZI IGIENE AMBIENTALE -  
NAPOLI S.P.A.***



#### DATI ANAGRAFICI DELLA PARTECIPATA

NOME DEL CAMPO	Indicazioni per la compilazione
Codice Fiscale	07494740637
Denominazione	AZIENDA SERVIZI IGIENE AMBIENTALE - NAPOLI S.P.A.
Data di costituzione della partecipata	10/05/1999
Forma giuridica	Società per azioni
Tipo di fondazione	-
Altra forma giuridica	-
Stato di attività della partecipata	Attiva
Data di inizio della procedura <sup>(1)</sup>	-
Società con azioni quotate in mercati regolamentati <sup>(2)</sup>	No
Società che ha emesso strumenti finanziari quotati in mercati regolamentati (ex TUSP) <sup>(2)</sup>	No
La società è un GAL <sup>(2)</sup>	No
La società è una "Società benefit" <sup>(3)</sup>	No

(1) Compilare solo se nel campo "stato di attività della partecipata" è stato indicato che sono in corso procedure di liquidazione oppure procedure concorsuali.

(2) Nell'applicativo le società con azioni quotate e quelle emittenti strumenti finanziari quotati in mercati regolamentati ("società quotate ex TUSP") e i Gruppi di Azione Locale (GAL) sono individuati mediante elenchi ufficiali.

(3) La "società benefit" è una società che nell'esercizio di una attività economica persegue, oltre allo scopo di dividerne gli utili, una o più finalità di beneficio comune e opera in modo responsabile, sostenibile e trasparente nei confronti di persone, comunità, territori e ambiente, beni ed attività culturali e sociali, enti e associazioni ed altri portatori di interesse. Tali finalità devono essere indicate specificatamente nell'oggetto sociale della società. La "società benefit" redige annualmente una relazione concernente il perseguimento del beneficio comune, da allegare al bilancio societario e da pubblicare nel proprio sito Internet (cfr. art. 1, commi 376 – 384, L. n. 208/2015).

#### SEDE LEGALE DELLA PARTECIPATA

NOME DEL CAMPO	Indicazioni per la compilazione
Stato	Italia
Provincia	NAPOLI
Comune	Napoli (NA)
CAP*	80146
Indirizzo*	VIA PONTE DEI FRANCESI , 37/D
Telefono*	-
FAX*	-
Email*	asianapoli.info@pec.it

\*campo con compilazione facoltativa

#### SETTORE DI ATTIVITÀ DELLA PARTECIPATA

Indicare il settore ATECO rappresentativo dell'attività svolta. Nel caso in cui i settori siano più di uno, indicarli in ordine decrescente di importanza.

La lista dei codici Ateco è disponibile al link:

<https://www.istat.it/it/files//2022/03/Struttura-ATECO-2007-aggiornamento-2022.xlsx>

Per approfondimenti sui codici Ateco si rimanda al link:

<https://www.istat.it/it/archivio/17888>

NOME DEL CAMPO	Indicazioni per la compilazione
Attività 1	E.38.11 - Raccolta di rifiuti solidi non pericolosi
Attività 2	E.38.1 – Raccolta dei rifiuti
Attività 3	E.38.32.3 - Recupero e preparazione per il riciclaggio dei rifiuti solidi urbani, industriali e biomasse
Attività 4	H.49.41 - Trasporto di merci su strada

#### ULTERIORI INFORMAZIONI SULLA PARTECIPATA \*

NOME DEL CAMPO	Indicazioni per la compilazione
Società in house	Sì
Previsione nello statuto di limiti sul fatturato <sup>(4)</sup>	Sì
Società contenuta nell'allegato A al D.Lgs. n. 175/2016	No
Società a partecipazione pubblica di diritto singolare (art.1, c. 4, lett. A) <sup>#</sup>	No
Riferimento normativo società di diritto singolare <sup>(4)</sup>	-
Società a controllo pubblico che adotta un sistema di contabilità analitica e separata per le attività oggetto di diritti speciali o esclusivi svolte insieme ad altre attività in regime di mercato <sup>§</sup>	No
Specificare se le regole per la contabilità separata sono dettate da:	-
Società esclusa dall'applicazione dell'art. 4 con DPCM (art. 4, c. 9)	No
Società esclusa dall'applicazione dell'art. 4 con provvedimento del Presidente della Regione o delle Prov. Autonome (art. 4, c. 9)	No
Riferimento normativo atto esclusione <sup>(5)</sup>	-

\* La compilazione della Sezione "Ulteriori Informazioni sulla partecipata" non è richiesta per "società quotate ex TUSP", se la società è un GAL oppure se lo stato di attività della società è "in liquidazione" o "soggetta a procedure concorsuali".

(4) Compilare il campo solo se nel campo precedente è stato scelto "sì"

(5) Compilare il campo solo se in uno dei campi precedenti è stato scelto "sì"

<sup>#</sup> Per la nozione giuridica di "società a partecipazione pubblica di diritto singolare" di cui all'art. 1, comma 4, del TUSP, si veda l'orientamento della Struttura di monitoraggio disponibile sul sito del Ministero dell'Economia e delle Finanze al seguente link: [https://www.dt.mef.gov.it/export/sites/sitodt/modules/documenti\\_it/patrimonio\\_pubblico/patrimonio\\_pa/Orientamento\\_del\\_18\\_novembre\\_2019\\_xSocietx\\_a\\_partecipazione\\_pubblica\\_di\\_diritto\\_singolarex\\_.pdf](https://www.dt.mef.gov.it/export/sites/sitodt/modules/documenti_it/patrimonio_pubblico/patrimonio_pa/Orientamento_del_18_novembre_2019_xSocietx_a_partecipazione_pubblica_di_diritto_singolarex_.pdf)

<sup>§</sup> Occorre selezionare "Sì" se la società è a **controllo pubblico** (esercitato da una o più pubbliche amministrazioni congiuntamente), svolge attività economiche protette da **diritti speciali o esclusivi**, insieme con altre attività svolte in regime di economia di mercato ed ha adottato un sistema di **contabilità analitica e separata** secondo le indicazioni dettate dal MEF con la direttiva del 9 settembre 2019 (ai sensi del dell'art.6, c.1, TUSP) ovvero secondo le indicazioni dettate dall'Autorità di settore. Si ricorda che per diritti esclusivi o speciali si intendono i diritti concessi da un'autorità competente mediante una disposizione legislativa o regolamentare o disposizione amministrativa pubblicata, avente l'effetto di riservare, rispettivamente, a uno o più operatori economici l'esercizio di un'attività e di incidere sostanzialmente sulla capacità di altri operatori economici di esercitare tale attività.

### DATI DI BILANCIO PER LA VERIFICA TUSP\*

NOME DEL CAMPO	Anno 2023
Tipologia di attività svolta	Attività produttive di beni e servizi
Numero medio di dipendenti	2119
Numero dei componenti dell'organo di amministrazione	1
Compenso dei componenti dell'organo di amministrazione	60.000,00
Numero dei componenti dell'organo di controllo	3
Compenso dei componenti dell'organo di controllo	70.000,00

NOME DEL CAMPO	2023	2022	2021	2020	2019
Approvazione bilancio	Sì	Sì	Sì	Sì	Sì
Risultato d'esercizio	6.197.099,00	6.345.879,00	2.179.699,00	4.218.099,00	5.551.637,00

\* La compilazione della Sezione "Dati di bilancio per la verifica TUSP" non è richiesta per le "società quotate ex TUSP", se lo stato di attività della società è "in liquidazione" o "soggetta a procedure concorsuali".

**ATTENZIONE:** l'applicativo richiede la compilazione esclusivamente di una delle seguenti quattro sotto-sezioni di "DATI DI BILANCIO PER LA VERIFICA TUSP".

#### 1. Attività produttive di beni e servizi o Distretti tecnologici

Compilare la seguente sotto-sezione se la "Tipologia di attività svolta" dalla partecipata è: "Attività produttive di beni e servizi" o "**Attività di promozione e sviluppo di progetti di ricerca finanziati (Distretti tecnologici)**".

NOME DEL CAMPO	2023	2022	2021
A1) Ricavi delle vendite e delle prestazioni	171.272.289,00	169.602.855,00	172.472.542,00
A5) Altri Ricavi e Proventi	3.965.467,00	4.220.725,00	2.559.924,00
di cui Contributi in conto esercizio	0,00	0,00	0,00

#### 2. Attività di Holding

Compilare la seguente sotto-sezione se la "Tipologia di attività svolta" dalla partecipata è: "**Attività consistenti nell'assunzione di partecipazioni in società esercenti attività diverse da quella creditizia e finanziaria (Holding)**".

NOME DEL CAMPO	2023	2022	2021
A1) Ricavi delle vendite e delle prestazioni	-	-	-
A5) Altri Ricavi e Proventi	-	-	-
di cui Contributi in conto esercizio	-	-	-
C15) Proventi da partecipazioni	-	-	-
C16) Altri proventi finanziari	-	-	-
C17 bis) Utili e perdite su cambi	-	-	-
D18 a) Rettifiche di valore di attività finanziarie - Rivalutazioni di partecipazioni	-	-	-

### 3. Attività bancarie e finanziarie

Compilare la seguente sotto-sezione se la “*Tipologia di attività svolta*” dalla partecipata è: “**Attività bancarie e finanziarie**”.

NOME DEL CAMPO	2023	2022	2021
Interessi attivi e proventi assimilati	-	-	--
Commissioni attive	-	-	-

### 4. Attività assicurative

Compilare la seguente sotto-sezione se la “*Tipologia di attività svolta*” dalla partecipata è: “**Attività assicurative**”.

NOME DEL CAMPO	2023	2022	2021
I.1 Conto Tecnico dei rami danni - Premi di competenza, al netto delle cessioni in riassicurazione	-	-	-
I.3 Conto Tecnico dei rami danni - Altri proventi tecnici, al netto delle cessioni in riassicurazione	-	-	-
II.1 Conto Tecnico dei rami vita - Premi dell'esercizio, al netto delle cessioni in riassicurazione	-	-	-
II.4 Conto Tecnico dei rami vita - Altri proventi tecnici, al netto delle cessioni in riassicurazione	-	-	-

### QUOTA DI POSSESSO (quota diretta e/o indiretta)

NOME DEL CAMPO	Indicazioni per la compilazione
Tipologia di Partecipazione	Partecipazione diretta
Quota diretta <sup>(6)</sup>	100,00%
Codice Fiscale Tramite <sup>(7)</sup>	-
Denominazione Tramite (organismo) <sup>(7)</sup>	-
Quota detenuta dalla Tramite nella società <sup>(8)</sup>	-

(6) Se la partecipazione è diretta o sia diretta che indiretta, inserire la quota detenuta direttamente dall'Amministrazione nella società.

(7) Compilare se per “Tipologia di Partecipazione” è stato indicato “Partecipazione Indiretta” o “Partecipazione diretta e indiretta”. Inserire CF e denominazione dell'ultima “tramite” attraverso la quale la società è indirettamente partecipata dall'Amministrazione.

(8) Inserire la quota di partecipazione che la “tramite” detiene nella società.

### QUOTA DI POSSESSO – TIPO DI CONTROLLO

Indicare il tipo di controllo\* esercitato dall'Amministrazione sulla partecipata. Ai fini del controllo è necessario tener conto, oltre che della quota diretta, anche di eventuali quote indirette detenute dall'Amministrazione nella partecipata.

Nel caso di società partecipata indirettamente, in via generale, inserire il tipo di controllo esercitato dall'Amministrazione sulla “tramite”.

NOME DEL CAMPO	Indicazioni per la compilazione
Tipo di controllo*	Controllo analogo

\*Per la definizione di controllo si rinvia all'atto di orientamento del 15 febbraio 2018 emanato della Struttura di indirizzo, monitoraggio e controllo sull'attuazione del TUSP e alla deliberazione della Corte dei conti, Sezioni riunite in sede di controllo, 20 giugno 2019, n. 11/SSRRCO/QMIG/19.

# INFORMAZIONI ED ESITO PER LA RAZIONALIZZAZIONE

NOME DEL CAMPO	Indicazioni per la compilazione
Partecipazione ancora detenuta alla data di adozione del provvedimento	Sì

Se la partecipazione è ancora detenuta alla data di adozione del provvedimento continuare con la compilazione dei campi di seguito riportati. Altrimenti, se la partecipazione non è più detenuta alla data di adozione del provvedimento, deve essere compilata la scheda “Partecipazione non più detenuta” in base alla tipologia della razionalizzazione realizzata.

Società controllata da una quotata	No
CF della società quotata controllante <sup>(9)</sup>	-
Denominazione della società quotata controllante <sup>(9)</sup>	-
Attività svolta dalla Partecipata	Produzione di un servizio di interesse generale (art.4 c.2 lett.a)
Descrizione dell'attività	Servizi di igiene urbana ed ambientale
Quota % di partecipazione detenuta dal soggetto privato <sup>(10)</sup>	-
Svolgimento di attività analoghe a quelle svolte da altre società (art.20, c.2 lett. c)	No
Necessità di contenimento dei costi di funzionamento (art.20, c.2 lett. f)	No
Necessità di aggregazione di società (art.20, c.2 lett. g)	No
L'Amministrazione ha fissato, con proprio provvedimento, obiettivi specifici sui costi di funzionamento della partecipata? (art.19, c, 5) <sup>(11)</sup>	Sì
Esito della revisione periodica <sup>(12)</sup>	Mantenimento senza interventi
Modalità (razionalizzazione) <sup>(13)</sup>	-
Termine previsto per la razionalizzazione <sup>(13)</sup>	-
Dichiarazione di Cessione a titolo oneroso in Revisione straordinaria <sup>(14)</sup>	No
Note*	

(9) Compilare il campo solo se nel campo “Società controllata da una quotata” è stato scelto “sì”.

(10) Compilare il campo se “Attività svolta dalla Partecipata” precedentemente selezionata è “Realizzazione e gestione di opera pubblica ovvero organizzazione e gestione di servizio di interesse generale tramite PPP (Art.4, c.2, lett. c)”.

(11) Compilare il campo se “Tipo di controllo” è stato selezionato elemento diverso da “nessuno”.

(12) La compilazione del campo non è richiesta per le società in liquidazione, per quelle soggette a procedure concorsuali e per i GAL.

(13) Campo obbligatorio se per “Esito della revisione periodica” è stato selezionato “Razionalizzazione”.

(14) Nel campo l'Amministrazione deve specificare se nel provvedimento di revisione straordinaria, adottato ai sensi dell'art. 24 del TUSP, era stato indicato l'esito “Cessione a titolo oneroso”. La compilazione non è richiesta se la società è in liquidazione, è soggetta a procedura concorsuale, è un GAL o nel caso in cui nel campo “Attività svolta dalla partecipata” sia stato selezionato “Coordinamento e attuazione patti territoriali e contratti d'area ex delibera CIPE 21/03/1997 (Art. 26, c.7) oppure “Gestione delle case da gioco – società già costituita e autorizzata alla data del 23/09/2016 (art. 26, c. 12 sexies)”.

\*Campo con compilazione facoltativa.

***BAGNOLI FUTURA S.P.A. DI TRASFORMAZIONE  
URBANA IN LIQUIDAZIONE***

#### DATI ANAGRAFICI DELLA PARTECIPATA

NOME DEL CAMPO	Indicazioni per la compilazione
Codice Fiscale	07899100635
Denominazione	BAGNOLI FUTURA S.P.A. DI TRASFORMAZIONE URBANA IN LIQUIDAZIONE
Data di costituzione della partecipata	24/04/2002
Forma giuridica	Società per azioni
Tipo di fondazione	-
Altra forma giuridica	-
Stato di attività della partecipata	Soggetta a procedure concorsuali
Data di inizio della procedura <sup>(1)</sup>	29/05/2014
Società con azioni quotate in mercati regolamentati <sup>(2)</sup>	No
Società che ha emesso strumenti finanziari quotati in mercati regolamentati (ex TUSP) <sup>(2)</sup>	No
La società è un GAL <sup>(2)</sup>	No
La società è una "Società benefit" <sup>(3)</sup>	No

(1) Compilare solo se nel campo "stato di attività della partecipata" è stato indicato che sono in corso procedure di liquidazione oppure procedure concorsuali.

(2) Nell'applicativo le società con azioni quotate e quelle emittenti strumenti finanziari quotati in mercati regolamentati ("società quotate ex TUSP") e i Gruppi di Azione Locale (GAL) sono individuati mediante elenchi ufficiali.

(3) La "società benefit" è una società che nell'esercizio di una attività economica persegue, oltre allo scopo di dividerne gli utili, una o più finalità di beneficio comune e opera in modo responsabile, sostenibile e trasparente nei confronti di persone, comunità, territori e ambiente, beni ed attività culturali e sociali, enti e associazioni ed altri portatori di interesse. Tali finalità devono essere indicate specificatamente nell'oggetto sociale della società. La "società benefit" redige annualmente una relazione concernente il perseguimento del beneficio comune, da allegare al bilancio societario e da pubblicare nel proprio sito Internet (cfr. art. 1, commi 376 – 384, L. n. 208/2015).

#### SEDE LEGALE DELLA PARTECIPATA

NOME DEL CAMPO	Indicazioni per la compilazione
Stato	Italia
Provincia	NAPOLI
Comune	Napoli (NA)
CAP*	80124
Indirizzo*	VIA DIOCLEZIANO , 341/343
Telefono*	-
FAX*	-
Email*	f186.2014napoli@pecfallimenti.it

\*campo con compilazione facoltativa

#### SETTORE DI ATTIVITÀ DELLA PARTECIPATA

Indicare il settore ATECO rappresentativo dell'attività svolta. Nel caso in cui i settori siano più di uno, indicarli in ordine decrescente di importanza.

La lista dei codici Ateco è disponibile al link:

<https://www.istat.it/it/files//2022/03/Struttura-ATECO-2007-aggiornamento-2022.xlsx>

Per approfondimenti sui codici Ateco si rimanda al link:

<https://www.istat.it/it/archivio/17888>

NOME DEL CAMPO	Indicazioni per la compilazione
Attività 1	N.82.99 - Altri servizi di supporto alle imprese nca
Attività 2	-
Attività 3	-
Attività 4	-

#### ULTERIORI INFORMAZIONI SULLA PARTECIPATA\*

NOME DEL CAMPO	Indicazioni per la compilazione
Società in house	No
Previsione nello statuto di limiti sul fatturato <sup>(4)</sup>	-
Società contenuta nell'allegato A al D.Lgs. n. 175/2016	No
Società a partecipazione pubblica di diritto singolare (art.1, c. 4, lett. A) <sup>#</sup>	No
Riferimento normativo società di diritto singolare <sup>(4)</sup>	-
Società a controllo pubblico che adotta un sistema di contabilità analitica e separata per le attività oggetto di diritti speciali o esclusivi svolte insieme ad altre attività in regime di mercato <sup>§</sup>	No
Specificare se le regole per la contabilità separata sono dettate da:	-
Società esclusa dall'applicazione dell'art. 4 con DPCM (art. 4, c. 9)	No
Società esclusa dall'applicazione dell'art. 4 con provvedimento del Presidente della Regione o delle Prov. Autonome (art. 4, c. 9)	No
Riferimento normativo atto esclusione <sup>(5)</sup>	-

\* La compilazione della Sezione "Ulteriori Informazioni sulla partecipata" non è richiesta per "società quotate ex TUSP", se la società è un GAL oppure se lo stato di attività della società è "in liquidazione" o "soggetta a procedure concorsuali".

(4) Compilare il campo solo se nel campo precedente è stato scelto "sì"

(5) Compilare il campo solo se in uno dei campi precedenti è stato scelto "sì"

<sup>#</sup> Per la nozione giuridica di "società a partecipazione pubblica di diritto singolare" di cui all'art. 1, comma 4, del TUSP, si veda l'orientamento della Struttura di monitoraggio disponibile sul sito del Ministero dell'Economia e delle Finanze al seguente link: [https://www.dt.mef.gov.it/export/sites/sitodt/modules/documenti\\_it/patrimonio\\_pubblico/patrimonio\\_pa/Orientamento\\_del\\_18\\_novembre\\_2019\\_xSocietx\\_a\\_partecipazione\\_pubblica\\_di\\_diritto\\_singolarex\\_.pdf](https://www.dt.mef.gov.it/export/sites/sitodt/modules/documenti_it/patrimonio_pubblico/patrimonio_pa/Orientamento_del_18_novembre_2019_xSocietx_a_partecipazione_pubblica_di_diritto_singolarex_.pdf)

<sup>§</sup> Occorre selezionare "Sì" se la società è a **controllo pubblico** (esercitato da una o più pubbliche amministrazioni congiuntamente), svolge attività economiche protette da **diritti speciali o esclusivi**, insieme con altre attività svolte in regime di economia di mercato ed ha adottato un sistema di **contabilità analitica e separata** secondo le indicazioni dettate dal MEF con la direttiva del 9 settembre 2019 (ai sensi del dell'art.6, c.1, TUSP) ovvero secondo le indicazioni dettate dall'Autorità di settore. Si ricorda che per diritti esclusivi o speciali si intendono i diritti concessi da un'autorità competente mediante una disposizione legislativa o regolamentare o disposizione amministrativa pubblicata, avente l'effetto di riservare, rispettivamente, a uno o più operatori economici l'esercizio di un'attività e di incidere sostanzialmente sulla capacità di altri operatori economici di esercitare tale attività.



### DATI DI BILANCIO PER LA VERIFICA TUSP\*

NOME DEL CAMPO	Anno 2023
Tipologia di attività svolta	Attività produttive di beni e servizi
Numero medio di dipendenti	0
Numero dei componenti dell'organo di amministrazione	
Compenso dei componenti dell'organo di amministrazione	
Numero dei componenti dell'organo di controllo	
Compenso dei componenti dell'organo di controllo	

NOME DEL CAMPO	2023	2022	2021	2020	2019
Approvazione bilancio					
Risultato d'esercizio					

\* La compilazione della Sezione "Dati di bilancio per la verifica TUSP" non è richiesta per le "società quotate ex TUSP", se lo stato di attività della società è "in liquidazione" o "soggetta a procedure concorsuali".

**ATTENZIONE:** l'applicativo richiede la compilazione esclusivamente di una delle seguenti quattro sotto-sezioni di "DATI DI BILANCIO PER LA VERIFICA TUSP".

#### 1. Attività produttive di beni e servizi o Distretti tecnologici

Compilare la seguente sotto-sezione se la "Tipologia di attività svolta" dalla partecipata è: "Attività produttive di beni e servizi" o "Attività di promozione e sviluppo di progetti di ricerca finanziati (Distretti tecnologici)".

NOME DEL CAMPO	2023	2022	2021
A1) Ricavi delle vendite e delle prestazioni			
A5) Altri Ricavi e Proventi			
di cui Contributi in conto esercizio			

#### 2. Attività di Holding

Compilare la seguente sotto-sezione se la "Tipologia di attività svolta" dalla partecipata è: "Attività consistenti nell'assunzione di partecipazioni in società esercenti attività diverse da quella creditizia e finanziaria (Holding)".

NOME DEL CAMPO	2023	2022	2021
A1) Ricavi delle vendite e delle prestazioni	-	-	-
A5) Altri Ricavi e Proventi	-	-	-
di cui Contributi in conto esercizio	-	-	-
C15) Proventi da partecipazioni	-	-	-
C16) Altri proventi finanziari	-	-	-
C17 bis) Utili e perdite su cambi	-	-	-
D18 a) Rettifiche di valore di attività finanziarie - Rivalutazioni di partecipazioni	-	-	-

### 3. Attività bancarie e finanziarie

Compilare la seguente sotto-sezione se la “*Tipologia di attività svolta*” dalla partecipata è: “**Attività bancarie e finanziarie**”.

NOME DEL CAMPO	2023	2022	2021
Interessi attivi e proventi assimilati	-	-	--
Commissioni attive	-	-	-

### 4. Attività assicurative

Compilare la seguente sotto-sezione se la “*Tipologia di attività svolta*” dalla partecipata è: “**Attività assicurative**”.

NOME DEL CAMPO	2023	2022	2021
I.1 Conto Tecnico dei rami danni - Premi di competenza, al netto delle cessioni in riassicurazione	-	-	-
I.3 Conto Tecnico dei rami danni - Altri proventi tecnici, al netto delle cessioni in riassicurazione	-	-	-
II.1 Conto Tecnico dei rami vita - Premi dell'esercizio, al netto delle cessioni in riassicurazione	-	-	-
II.4 Conto Tecnico dei rami vita - Altri proventi tecnici, al netto delle cessioni in riassicurazione	-	-	-

### QUOTA DI POSSESSO (quota diretta e/o indiretta)

NOME DEL CAMPO	Indicazioni per la compilazione
Tipologia di Partecipazione	Partecipazione diretta
Quota diretta <sup>(6)</sup>	91,77%
Codice Fiscale Tramite <sup>(7)</sup>	-
Denominazione Tramite (organismo) <sup>(7)</sup>	-
Quota detenuta dalla Tramite nella società <sup>(8)</sup>	-

(6) Se la partecipazione è diretta o sia diretta che indiretta, inserire la quota detenuta direttamente dall'Amministrazione nella società.

(7) Compilare se per “Tipologia di Partecipazione” è stato indicato “Partecipazione Indiretta” o “Partecipazione diretta e indiretta”. Inserire CF e denominazione dell'ultima “tramite” attraverso la quale la società è indirettamente partecipata dall'Amministrazione.

(8) Inserire la quota di partecipazione che la “tramite” detiene nella società.

### QUOTA DI POSSESSO – TIPO DI CONTROLLO

Indicare il tipo di controllo\* esercitato dall'Amministrazione sulla partecipata. Ai fini del controllo è necessario tener conto, oltre che della quota diretta, anche di eventuali quote indirette detenute dall'Amministrazione nella partecipata.

Nel caso di società partecipata indirettamente, in via generale, inserire il tipo di controllo esercitato dall'Amministrazione sulla “tramite”.

NOME DEL CAMPO	Indicazioni per la compilazione
Tipo di controllo*	Nessuno

\*Per la definizione di controllo si rinvia all'atto di orientamento del 15 febbraio 2018 emanato della Struttura di indirizzo, monitoraggio e controllo sull'attuazione del TUSP e alla deliberazione della Corte dei conti, Sezioni riunite in sede di controllo, 20 giugno 2019, n. 11/SSRRCO/QMIG/19.

# INFORMAZIONI ED ESITO PER LA RAZIONALIZZAZIONE

NOME DEL CAMPO	Indicazioni per la compilazione
Partecipazione ancora detenuta alla data di adozione del provvedimento	Sì

Se la partecipazione è ancora detenuta alla data di adozione del provvedimento continuare con la compilazione dei campi di seguito riportati. Altrimenti, se la partecipazione non è più detenuta alla data di adozione del provvedimento, deve essere compilata la scheda “Partecipazione non più detenuta” in base alla tipologia della razionalizzazione realizzata.

Società controllata da una quotata	No
CF della società quotata controllante <sup>(9)</sup>	-
Denominazione della società quotata controllante <sup>(9)</sup>	-
Attività svolta dalla Partecipata	Nessuna attività
Descrizione dell'attività	La società, già posta in liquidazione, è stata poi dichiarata fallita. Non svolge alcuna attività.
Quota % di partecipazione detenuta dal soggetto privato <sup>(10)</sup>	-
Svolgimento di attività analoghe a quelle svolte da altre società (art.20, c.2 lett. c)	No
Necessità di contenimento dei costi di funzionamento (art.20, c.2 lett. f)	No
Necessità di aggregazione di società (art.20, c.2 lett. g)	No
L'Amministrazione ha fissato, con proprio provvedimento, obiettivi specifici sui costi di funzionamento della partecipata? (art.19, c, 5) <sup>(11)</sup>	No
Esito della revisione periodica <sup>(12)</sup>	La società è soggetta a procedura concorsuale, non sussistono altre iniziative da attuare
Modalità (razionalizzazione) <sup>(13)</sup>	
Termine previsto per la razionalizzazione <sup>(13)</sup>	
Dichiarazione di Cessione a titolo oneroso in Revisione straordinaria <sup>(14)</sup>	No
Note*	La società è stata dichiarata fallita con provvedimento del Tribunale di Napoli n. 186/2014. La procedura fallimentare è ancora in corso.

(9) Compilare il campo solo se nel campo “Società controllata da una quotata” è stato scelto “sì”.

(10) Compilare il campo se “Attività svolta dalla Partecipata” precedentemente selezionata è “Realizzazione e gestione di opera pubblica ovvero organizzazione e gestione di servizio di interesse generale tramite PPP (Art.4, c.2, lett. c)”.

(11) Compilare il campo se “Tipo di controllo” è stato selezionato elemento diverso da “nessuno”.

(12) La compilazione del campo non è richiesta per le società in liquidazione, per quelle soggette a procedure concorsuali e per i GAL.

(13) Campo obbligatorio se per “Esito della revisione periodica” è stato selezionato “Razionalizzazione”.

(14) Nel campo l'Amministrazione deve specificare se nel provvedimento di revisione straordinaria, adottato ai sensi dell'art. 24 del TUSP, era stato indicato l'esito “Cessione a titolo oneroso”. La compilazione non è richiesta se la società è in liquidazione, è soggetta a procedura concorsuale, è un GAL o nel caso in cui nel campo “Attività svolta dalla partecipata” sia stato selezionato “Coordinamento e attuazione patti territoriali e contratti d'area ex delibera CIPE 21/03/1997 (Art. 26, c.7) oppure “Gestione delle case da gioco – società già costituita e autorizzata alla data del 23/09/2016 (art. 26, c. 12 sexies)”.

\* Campo con compilazione facoltativa.

***BANCA POPOLARE ETICA SOCIETA'  
COOPERATIVA PER AZIONI***

#### DATI ANAGRAFICI DELLA PARTECIPATA

NOME DEL CAMPO	Indicazioni per la compilazione
Codice Fiscale	02622940233
Denominazione	BANCA POPOLARE ETICA SOCIETA' COOPERATIVA PER AZIONI
Data di costituzione della partecipata	01/06/1995
Forma giuridica	Società cooperativa
Tipo di fondazione	-
Altra forma giuridica	-
Stato di attività della partecipata	Attiva
Data di inizio della procedura <sup>(1)</sup>	-
Società con azioni quotate in mercati regolamentati <sup>(2)</sup>	No
Società che ha emesso strumenti finanziari quotati in mercati regolamentati (ex TUSP) <sup>(2)</sup>	No
La società è un GAL <sup>(2)</sup>	No
La società è una "Società benefit" <sup>(3)</sup>	No

(1) Compilare solo se nel campo "stato di attività della partecipata" è stato indicato che sono in corso procedure di liquidazione oppure procedure concorsuali.

(2) Nell'applicativo le società con azioni quotate e quelle emittenti strumenti finanziari quotati in mercati regolamentati ("società quotate ex TUSP") e i Gruppi di Azione Locale (GAL) sono individuati mediante elenchi ufficiali.

(3) La "società benefit" è una società che nell'esercizio di una attività economica persegue, oltre allo scopo di dividerne gli utili, una o più finalità di beneficio comune e opera in modo responsabile, sostenibile e trasparente nei confronti di persone, comunità, territori e ambiente, beni ed attività culturali e sociali, enti e associazioni ed altri portatori di interesse. Tali finalità devono essere indicate specificatamente nell'oggetto sociale della società. La "società benefit" redige annualmente una relazione concernente il perseguimento del beneficio comune, da allegare al bilancio societario e da pubblicare nel proprio sito Internet (cfr. art. 1, commi 376 – 384, L. n. 208/2015).

#### SEDE LEGALE DELLA PARTECIPATA

NOME DEL CAMPO	Indicazioni per la compilazione
Stato	Italia
Provincia	PADOVA
Comune	Padova (PD)
CAP*	35131
Indirizzo*	VIA TOMMASEO NICCOLO' 7
Telefono*	-
FAX*	-
Email*	posta@bancaetica.com

\*campo con compilazione facoltativa

#### SETTORE DI ATTIVITÀ DELLA PARTECIPATA

Indicare il settore ATECO rappresentativo dell'attività svolta. Nel caso in cui i settori siano più di uno, indicarli in ordine decrescente di importanza.

La lista dei codici Ateco è disponibile al link:

<https://www.istat.it/it/files//2022/03/Struttura-ATECO-2007-aggiornamento-2022.xlsx>

Per approfondimenti sui codici Ateco si rimanda al link:

<https://www.istat.it/it/archivio/17888>

NOME DEL CAMPO	Indicazioni per la compilazione
Attività 1	K.64.19.1 - Intermediazione monetaria di istituti monetari diverse dalle Banche centrali
Attività 2	-
Attività 3	-
Attività 4	-

#### ULTERIORI INFORMAZIONI SULLA PARTECIPATA\*

NOME DEL CAMPO	Indicazioni per la compilazione
Società in house	No
Previsione nello statuto di limiti sul fatturato <sup>(4)</sup>	-
Società contenuta nell'allegato A al D.Lgs. n. 175/2016	No
Società a partecipazione pubblica di diritto singolare (art.1, c. 4, lett. A) <sup>#</sup>	No
Riferimento normativo società di diritto singolare <sup>(4)</sup>	-
Società a controllo pubblico che adotta un sistema di contabilità analitica e separata per le attività oggetto di diritti speciali o esclusivi svolte insieme ad altre attività in regime di mercato <sup>§</sup>	No
Specificare se le regole per la contabilità separata sono dettate da:	-
Società esclusa dall'applicazione dell'art. 4 con DPCM (art. 4, c. 9)	No
Società esclusa dall'applicazione dell'art. 4 con provvedimento del Presidente della Regione o delle Prov. Autonome (art. 4, c. 9)	No
Riferimento normativo atto esclusione <sup>(5)</sup>	-

\* La compilazione della Sezione "Ulteriori Informazioni sulla partecipata" non è richiesta per "società quotate ex TUSP", se la società è un GAL oppure se lo stato di attività della società è "in liquidazione" o "soggetta a procedure concorsuali".

(4) Compilare il campo solo se nel campo precedente è stato scelto "sì"

(5) Compilare il campo solo se in uno dei campi precedenti è stato scelto "sì"

<sup>#</sup> Per la nozione giuridica di "società a partecipazione pubblica di diritto singolare" di cui all'art. 1, comma 4, del TUSP, si veda l'orientamento della Struttura di monitoraggio disponibile sul sito del Ministero dell'Economia e delle Finanze al seguente link: [https://www.dt.mef.gov.it/export/sites/sitodt/modules/documenti\\_it/patrimonio\\_pubblico/patrimonio\\_pa/Orientamento\\_del\\_18\\_novembre\\_2019\\_xSocietx\\_a\\_partecipazione\\_pubblica\\_di\\_diritto\\_singolarex\\_.pdf](https://www.dt.mef.gov.it/export/sites/sitodt/modules/documenti_it/patrimonio_pubblico/patrimonio_pa/Orientamento_del_18_novembre_2019_xSocietx_a_partecipazione_pubblica_di_diritto_singolarex_.pdf)

<sup>§</sup> Occorre selezionare "Sì" se la società è a **controllo pubblico** (esercitato da una o più pubbliche amministrazioni congiuntamente), svolge attività economiche protette da **diritti speciali o esclusivi**, insieme con altre attività svolte in regime di economia di mercato ed ha adottato un sistema di **contabilità analitica e separata** secondo le indicazioni dettate dal MEF con la direttiva del 9 settembre 2019 (ai sensi del dell'art.6, c.1, TUSP) ovvero secondo le indicazioni dettate dall'Autorità di settore. Si ricorda che per diritti esclusivi o speciali si intendono i diritti concessi da un'autorità competente mediante una disposizione legislativa o regolamentare o disposizione amministrativa pubblicata, avente l'effetto di riservare, rispettivamente, a uno o più operatori economici l'esercizio di un'attività e di incidere sostanzialmente sulla capacità di altri operatori economici di esercitare tale attività.

### DATI DI BILANCIO PER LA VERIFICA TUSP\*

NOME DEL CAMPO	Anno 2023
Tipologia di attività svolta	Attività bancarie e finanziarie
Numero medio di dipendenti	456
Numero dei componenti dell'organo di amministrazione	13
Compenso dei componenti dell'organo di amministrazione	308.000,00
Numero dei componenti dell'organo di controllo	5
Compenso dei componenti dell'organo di controllo	133.000,00

NOME DEL CAMPO	2023	2022	2021	2020	2019
Approvazione bilancio	Sì	Sì	Sì	Sì	Sì
Risultato d'esercizio	27.134.631,00	11.588.910,00	9.535.363,00	6.403.378,00	6.267.836,00

\* La compilazione della Sezione "Dati di bilancio per la verifica TUSP" non è richiesta per le "società quotate ex TUSP", se lo stato di attività della società è "in liquidazione" o "soggetta a procedure concorsuali".

**ATTENZIONE:** l'applicativo richiede la compilazione esclusivamente di una delle seguenti quattro sotto-sezioni di "DATI DI BILANCIO PER LA VERIFICA TUSP".

#### 1. Attività produttive di beni e servizi o Distretti tecnologici

Compilare la seguente sotto-sezione se la "Tipologia di attività svolta" dalla partecipata è: "Attività produttive di beni e servizi" o "Attività di promozione e sviluppo di progetti di ricerca finanziati (Distretti tecnologici)".

NOME DEL CAMPO	2023	2022	2021
A1) Ricavi delle vendite e delle prestazioni	-	-	-
A5) Altri Ricavi e Proventi	-	-	-
di cui Contributi in conto esercizio	-	-	-

#### 2. Attività di Holding

Compilare la seguente sotto-sezione se la "Tipologia di attività svolta" dalla partecipata è: "Attività consistenti nell'assunzione di partecipazioni in società esercenti attività diverse da quella creditizia e finanziaria (Holding)".

NOME DEL CAMPO	2023	2022	2021
A1) Ricavi delle vendite e delle prestazioni	-	-	-
A5) Altri Ricavi e Proventi	-	-	-
di cui Contributi in conto esercizio	-	-	-
C15) Proventi da partecipazioni	-	-	-
C16) Altri proventi finanziari	-	-	-
C17 bis) Utili e perdite su cambi	-	-	-
D18 a) Rettifiche di valore di attività finanziarie - Rivalutazioni di partecipazioni	-	-	-

### 3. Attività bancarie e finanziarie

Compilare la seguente sotto-sezione se la “*Tipologia di attività svolta*” dalla partecipata è: “**Attività bancarie e finanziarie**”.

NOME DEL CAMPO	2023	2022	2021
Interessi attivi e proventi assimilati	92.425.450,00	52.927.075,00	41.402.977,00
Commissioni attive	23.426.679,00	24.567.897,00	22.926.258,00

### 4. Attività assicurative

Compilare la seguente sotto-sezione se la “*Tipologia di attività svolta*” dalla partecipata è: “**Attività assicurative**”.

NOME DEL CAMPO	2023	2022	2021
I.1 Conto Tecnico dei rami danni - Premi di competenza, al netto delle cessioni in riassicurazione	-	-	-
I.3 Conto Tecnico dei rami danni - Altri proventi tecnici, al netto delle cessioni in riassicurazione	-	-	-
II.1 Conto Tecnico dei rami vita - Premi dell'esercizio, al netto delle cessioni in riassicurazione	-	-	-
II.4 Conto Tecnico dei rami vita - Altri proventi tecnici, al netto delle cessioni in riassicurazione	-	-	-

### QUOTA DI POSSESSO (quota diretta e/o indiretta)

NOME DEL CAMPO	Indicazioni per la compilazione
Tipologia di Partecipazione	Partecipazione diretta
Quota diretta <sup>(6)</sup>	0,0330%
Codice Fiscale Tramite <sup>(7)</sup>	-
Denominazione Tramite (organismo) <sup>(7)</sup>	-
Quota detenuta dalla Tramite nella società <sup>(8)</sup>	-

(6) Se la partecipazione è diretta o sia diretta che indiretta, inserire la quota detenuta direttamente dall'Amministrazione nella società.

(7) Compilare se per “Tipologia di Partecipazione” è stato indicato “Partecipazione Indiretta” o “Partecipazione diretta e indiretta”. Inserire CF e denominazione dell'ultima “tramite” attraverso la quale la società è indirettamente partecipata dall'Amministrazione.

(8) Inserire la quota di partecipazione che la “tramite” detiene nella società.

### QUOTA DI POSSESSO – TIPO DI CONTROLLO

Indicare il tipo di controllo\* esercitato dall'Amministrazione sulla partecipata. Ai fini del controllo è necessario tener conto, oltre che della quota diretta, anche di eventuali quote indirette detenute dall'Amministrazione nella partecipata.

Nel caso di società partecipata indirettamente, in via generale, inserire il tipo di controllo esercitato dall'Amministrazione sulla “tramite”.

NOME DEL CAMPO	Indicazioni per la compilazione
Tipo di controllo*	Nessuno

\*Per la definizione di controllo si rinvia all'atto di orientamento del 15 febbraio 2018 emanato della Struttura di indirizzo, monitoraggio e controllo sull'attuazione del TUSP e alla deliberazione della Corte dei conti, Sezioni riunite in sede di controllo, 20 giugno 2019, n. 11/SSRRCO/QMIG/19.



**INFORMAZIONI ED ESITO PER LA RAZIONALIZZAZIONE**

NOME DEL CAMPO	Indicazioni per la compilazione
Partecipazione ancora detenuta alla data di adozione del provvedimento	Sì

Se la partecipazione è ancora detenuta alla data di adozione del provvedimento continuare con la compilazione dei campi di seguito riportati. Altrimenti, se la partecipazione non è più detenuta alla data di adozione del provvedimento, deve essere compilata la scheda “Partecipazione non più detenuta” in base alla tipologia della razionalizzazione realizzata.

Società controllata da una quotata	No
CF della società quotata controllante <sup>(9)</sup>	-
Denominazione della società quotata controllante <sup>(9)</sup>	-
Attività svolta dalla Partecipata	Attività delle società bancarie di finanza etica e sostenibile ex art 111-bis D.Lgs. n.385/1993 (art.4 c.9-ter)
Descrizione dell'attività	La società ha per oggetto la raccolta del risparmio e l'esercizio del credito, anche con non soci, ai sensi del D.Lgs. n. 385/1993, finalizzati al conseguimento del bene comune della collettività.
Quota % di partecipazione detenuta dal soggetto privato <sup>(10)</sup>	-
Svolgimento di attività analoghe a quelle svolte da altre società (art.20, c.2 lett. c)	No
Necessità di contenimento dei costi di funzionamento (art.20, c.2 lett. f)	No
Necessità di aggregazione di società (art.20, c.2 lett. g)	No
L'Amministrazione ha fissato, con proprio provvedimento, obiettivi specifici sui costi di funzionamento della partecipata? (art.19, c, 5) <sup>(11)</sup>	No
Esito della revisione periodica <sup>(12)</sup>	Mantenimento senza interventi
Modalità (razionalizzazione) <sup>(13)</sup>	
Termine previsto per la razionalizzazione <sup>(13)</sup>	
Dichiarazione di Cessione a titolo oneroso in Revisione straordinaria <sup>(14)</sup>	No
Note*	

(9) Compilare il campo solo se nel campo “Società controllata da una quotata” è stato scelto “sì”.

(10) Compilare il campo se “Attività svolta dalla Partecipata” precedentemente selezionata è “Realizzazione e gestione di opera pubblica ovvero organizzazione e gestione di servizio di interesse generale tramite PPP (Art.4, c.2, lett. c)”.

(11) Compilare il campo se “Tipo di controllo” è stato selezionato elemento diverso da “nessuno”.

(12) La compilazione del campo non è richiesta per le società in liquidazione, per quelle soggette a procedure concorsuali e per i GAL.

(13) Campo obbligatorio se per “Esito della revisione periodica” è stato selezionato “Razionalizzazione”.

(14) Nel campo l'Amministrazione deve specificare se nel provvedimento di revisione straordinaria, adottato ai sensi dell'art. 24 del TUSP, era stato indicato l'esito “Cessione a titolo oneroso”. La compilazione non è richiesta se la società è in liquidazione, è soggetta a procedura concorsuale, è un GAL o nel caso in cui nel campo “Attività svolta dalla partecipata” sia stato selezionato “Coordinamento e attuazione patti territoriali e contratti d'area ex delibera CIPE 21/03/1997 (Art. 26, c.7) oppure “Gestione delle case da gioco – società già costituita e autorizzata alla data del 23/09/2016 (art. 26, c. 12 sexies)”.

\* Campo con compilazione facoltativa.

***CENTRO AGRO-ALIMENTARE DI NAPOLI-  
SOCIETA' CONSORTILE PER AZIONI***

#### DATI ANAGRAFICI DELLA PARTECIPATA

NOME DEL CAMPO	Indicazioni per la compilazione
Codice Fiscale	05888670634
Denominazione	CENTRO AGRO-ALIMENTARE DI NAPOLI-SOCIETA' CONSORTILE PER AZIONI
Data di costituzione della partecipata	01/06/1989
Forma giuridica	Società consortile per azioni
Tipo di fondazione	-
Altra forma giuridica	-
Stato di attività della partecipata	Soggetta a procedure concorsuali
Data di inizio della procedura <sup>(1)</sup>	2021
Società con azioni quotate in mercati regolamentati <sup>(2)</sup>	No
Società che ha emesso strumenti finanziari quotati in mercati regolamentati (ex TUSP) <sup>(2)</sup>	No
La società è un GAL <sup>(2)</sup>	No
La società è una "Società benefit" <sup>(3)</sup>	No

(1) Compilare solo se nel campo "stato di attività della partecipata" è stato indicato che sono in corso procedure di liquidazione oppure procedure concorsuali.

(2) Nell'applicativo le società con azioni quotate e quelle emittenti strumenti finanziari quotati in mercati regolamentati ("società quotate ex TUSP") e i Gruppi di Azione Locale (GAL) sono individuati mediante elenchi ufficiali.

(3) La "società benefit" è una società che nell'esercizio di una attività economica persegue, oltre allo scopo di dividerne gli utili, una o più finalità di beneficio comune e opera in modo responsabile, sostenibile e trasparente nei confronti di persone, comunità, territori e ambiente, beni ed attività culturali e sociali, enti e associazioni ed altri portatori di interesse. Tali finalità devono essere indicate specificatamente nell'oggetto sociale della società. La "società benefit" redige annualmente una relazione concernente il perseguimento del beneficio comune, da allegare al bilancio societario e da pubblicare nel proprio sito Internet (cfr. art. 1, commi 376 – 384, L. n. 208/2015).

#### SEDE LEGALE DELLA PARTECIPATA

NOME DEL CAMPO	Indicazioni per la compilazione
Stato	Italia
Provincia	NAPOLI
Comune	Volla (NA)
CAP*	80040
Indirizzo*	VIA PALAZZIELLO, LOC.LUFRANO
Telefono*	-
FAX*	-
Email*	caan@pec.caan.it

\*campo con compilazione facoltativa

#### SETTORE DI ATTIVITÀ DELLA PARTECIPATA

Indicare il settore ATECO rappresentativo dell'attività svolta. Nel caso in cui i settori siano più di uno, indicarli in ordine decrescente di importanza.

La lista dei codici Ateco è disponibile al link:

<https://www.istat.it/it/files//2022/03/Struttura-ATECO-2007-aggiornamento-2022.xlsx>

Per approfondimenti sui codici Ateco si rimanda al link:

<https://www.istat.it/it/archivio/17888>

NOME DEL CAMPO	Indicazioni per la compilazione
Attività 1	N.82.9 – Servizi di supporto alle imprese nca
Attività 2	-
Attività 3	-
Attività 4	-

#### ULTERIORI INFORMAZIONI SULLA PARTECIPATA\*

NOME DEL CAMPO	Indicazioni per la compilazione
Società in house	No
Previsione nello statuto di limiti sul fatturato <sup>(4)</sup>	-
Società contenuta nell'allegato A al D.Lgs. n. 175/2016	No
Società a partecipazione pubblica di diritto singolare (art.1, c. 4, lett. A) <sup>#</sup>	No
Riferimento normativo società di diritto singolare <sup>(4)</sup>	-
Società a controllo pubblico che adotta un sistema di contabilità analitica e separata per le attività oggetto di diritti speciali o esclusivi svolte insieme ad altre attività in regime di mercato <sup>§</sup>	No
Specificare se le regole per la contabilità separata sono dettate da:	-
Società esclusa dall'applicazione dell'art. 4 con DPCM (art. 4, c. 9)	No
Società esclusa dall'applicazione dell'art. 4 con provvedimento del Presidente della Regione o delle Prov. Autonome (art. 4, c. 9)	No
Riferimento normativo atto esclusione <sup>(5)</sup>	-

\* La compilazione della Sezione "Ulteriori Informazioni sulla partecipata" non è richiesta per "società quotate ex TUSP", se la società è un GAL oppure se lo stato di attività della società è "in liquidazione" o "soggetta a procedure concorsuali".

(4) Compilare il campo solo se nel campo precedente è stato scelto "sì"

(5) Compilare il campo solo se in uno dei campi precedenti è stato scelto "sì"

<sup>#</sup> Per la nozione giuridica di "società a partecipazione pubblica di diritto singolare" di cui all'art. 1, comma 4, del TUSP, si veda l'orientamento della Struttura di monitoraggio disponibile sul sito del Ministero dell'Economia e delle Finanze al seguente link: [https://www.dt.mef.gov.it/export/sites/sitodt/modules/documenti\\_it/patrimonio\\_pubblico/patrimonio\\_pa/Orientamento\\_del\\_18\\_novembre\\_2019\\_xSocietx\\_a\\_partecipazione\\_pubblica\\_di\\_diritto\\_singolarex\\_.pdf](https://www.dt.mef.gov.it/export/sites/sitodt/modules/documenti_it/patrimonio_pubblico/patrimonio_pa/Orientamento_del_18_novembre_2019_xSocietx_a_partecipazione_pubblica_di_diritto_singolarex_.pdf)

<sup>§</sup> Occorre selezionare "Sì" se la società è a **controllo pubblico** (esercitato da una o più pubbliche amministrazioni congiuntamente), svolge attività economiche protette da **diritti speciali o esclusivi**, insieme con altre attività svolte in regime di economia di mercato ed ha adottato un sistema di **contabilità analitica e separata** secondo le indicazioni dettate dal MEF con la direttiva del 9 settembre 2019 (ai sensi del dell'art.6, c.1, TUSP) ovvero secondo le indicazioni dettate dall'Autorità di settore. Si ricorda che per diritti esclusivi o speciali si intendono i diritti concessi da un'autorità competente mediante una disposizione legislativa o regolamentare o disposizione amministrativa pubblicata, avente l'effetto di riservare, rispettivamente, a uno o più operatori economici l'esercizio di un'attività e di incidere sostanzialmente sulla capacità di altri operatori economici di esercitare tale attività.

### DATI DI BILANCIO PER LA VERIFICA TUSP\*

NOME DEL CAMPO	Anno 2023
Tipologia di attività svolta	Attività produttive di beni e servizi
Numero medio di dipendenti	12
Numero dei componenti dell'organo di amministrazione	3
Compenso dei componenti dell'organo di amministrazione	84.897,57
Numero dei componenti dell'organo di controllo	3
Compenso dei componenti dell'organo di controllo	52.000,00

NOME DEL CAMPO	2023	2022	2021	2020	2019
Approvazione bilancio	No	Sì	Sì	Sì	Sì
Risultato d'esercizio	n.d.	- 3.341.930,00	- 2.661.317,00	- 3.094.471,00	- 5.435.806,00

\* La compilazione della Sezione "Dati di bilancio per la verifica TUSP" non è richiesta per le "società quotate ex TUSP", se lo stato di attività della società è "in liquidazione" o "soggetta a procedure concorsuali".

**ATTENZIONE:** l'applicativo richiede la compilazione esclusivamente di una delle seguenti quattro sotto-sezioni di "DATI DI BILANCIO PER LA VERIFICA TUSP".

#### 1. Attività produttive di beni e servizi o Distretti tecnologici

Compilare la seguente sotto-sezione se la "Tipologia di attività svolta" dalla partecipata è: "Attività produttive di beni e servizi" o "**Attività di promozione e sviluppo di progetti di ricerca finanziati (Distretti tecnologici)**".

NOME DEL CAMPO	2023	2022	2021
A1) Ricavi delle vendite e delle prestazioni	n.d.	5.807.485,00	5.536.182,00
A5) Altri Ricavi e Proventi	n.d.	3.808.225,00	2.348.420,00
di cui Contributi in conto esercizio	n.d.	472.293,00	472.293,00

#### 2. Attività di Holding

Compilare la seguente sotto-sezione se la "Tipologia di attività svolta" dalla partecipata è: "**Attività consistenti nell'assunzione di partecipazioni in società esercenti attività diverse da quella creditizia e finanziaria (Holding)**".

NOME DEL CAMPO	2023	2022	2021
A1) Ricavi delle vendite e delle prestazioni	-	-	-
A5) Altri Ricavi e Proventi	-	-	-
di cui Contributi in conto esercizio	-	-	-
C15) Proventi da partecipazioni	-	-	-
C16) Altri proventi finanziari	-	-	-
C17 bis) Utili e perdite su cambi	-	-	-
D18 a) Rettifiche di valore di attività finanziarie - Rivalutazioni di partecipazioni	-	-	-

### 3. Attività bancarie e finanziarie

Compilare la seguente sotto-sezione se la “*Tipologia di attività svolta*” dalla partecipata è: “**Attività bancarie e finanziarie**”.

NOME DEL CAMPO	2023	2022	2021
Interessi attivi e proventi assimilati	-	-	--
Commissioni attive	-	-	-

### 4. Attività assicurative

Compilare la seguente sotto-sezione se la “*Tipologia di attività svolta*” dalla partecipata è: “**Attività assicurative**”.

NOME DEL CAMPO	2023	2022	2021
I.1 Conto Tecnico dei rami danni - Premi di competenza, al netto delle cessioni in riassicurazione	-	-	-
I.3 Conto Tecnico dei rami danni - Altri proventi tecnici, al netto delle cessioni in riassicurazione	-	-	-
II.1 Conto Tecnico dei rami vita - Premi dell'esercizio, al netto delle cessioni in riassicurazione	-	-	-
II.4 Conto Tecnico dei rami vita - Altri proventi tecnici, al netto delle cessioni in riassicurazione	-	-	-

### QUOTA DI POSSESSO (quota diretta e/o indiretta)

NOME DEL CAMPO	Indicazioni per la compilazione
Tipologia di Partecipazione	Partecipazione diretta
Quota diretta <sup>(6)</sup>	70,33%
Codice Fiscale Tramite <sup>(7)</sup>	-
Denominazione Tramite (organismo) <sup>(7)</sup>	-
Quota detenuta dalla Tramite nella società <sup>(8)</sup>	-

(6) Se la partecipazione è diretta o sia diretta che indiretta, inserire la quota detenuta direttamente dall'Amministrazione nella società.

(7) Compilare se per “Tipologia di Partecipazione” è stato indicato “Partecipazione Indiretta” o “Partecipazione diretta e indiretta”. Inserire CF e denominazione dell'ultima “tramite” attraverso la quale la società è indirettamente partecipata dall'Amministrazione.

(8) Inserire la quota di partecipazione che la “tramite” detiene nella società.

### QUOTA DI POSSESSO – TIPO DI CONTROLLO

Indicare il tipo di controllo\* esercitato dall'Amministrazione sulla partecipata. Ai fini del controllo è necessario tener conto, oltre che della quota diretta, anche di eventuali quote indirette detenute dall'Amministrazione nella partecipata.

Nel caso di società partecipata indirettamente, in via generale, inserire il tipo di controllo esercitato dall'Amministrazione sulla “tramite”.

NOME DEL CAMPO	Indicazioni per la compilazione
Tipo di controllo*	Controllo solitario - maggioranza dei voti esercitabili nell'assemblea ordinaria

\*Per la definizione di controllo si rinvia all'atto di orientamento del 15 febbraio 2018 emanato dalla Struttura di indirizzo, monitoraggio e controllo sull'attuazione del TUSP e alla deliberazione della Corte dei conti, Sezioni riunite in sede di controllo, 20 giugno 2019, n. 11/SSRRCO/QMIG/19.

# INFORMAZIONI ED ESITO PER LA RAZIONALIZZAZIONE

NOME DEL CAMPO	Indicazioni per la compilazione
Partecipazione ancora detenuta alla data di adozione del provvedimento	Sì

Se la partecipazione è ancora detenuta alla data di adozione del provvedimento continuare con la compilazione dei campi di seguito riportati. Altrimenti, se la partecipazione non è più detenuta alla data di adozione del provvedimento, deve essere compilata la scheda “Partecipazione non più detenuta” in base alla tipologia della razionalizzazione realizzata.

Società controllata da una quotata	No
CF della società quotata controllante <sup>(9)</sup>	-
Denominazione della società quotata controllante <sup>(9)</sup>	-
Attività svolta dalla Partecipata	Produzione di un servizio di interesse generale (art.4 c.2 lett.a)
Descrizione dell'attività	Gestione di mercati agro-alimentari all'ingrosso
Quota % di partecipazione detenuta dal soggetto privato <sup>(10)</sup>	-
Svolgimento di attività analoghe a quelle svolte da altre società (art.20, c.2 lett. c)	No
Necessità di contenimento dei costi di funzionamento (art.20, c.2 lett. f)	Sì
Necessità di aggregazione di società (art.20, c.2 lett. g)	No
L'Amministrazione ha fissato, con proprio provvedimento, obiettivi specifici sui costi di funzionamento della partecipata? (art.19, c, 5) <sup>(11)</sup>	Sì
Esito della revisione periodica <sup>(12)</sup>	Razionalizzazione
Modalità (razionalizzazione) <sup>(13)</sup>	Mantenimento della partecipazione con azioni di razionalizzazione della società
Termine previsto per la razionalizzazione <sup>(13)</sup>	31/12/2027
Dichiarazione di Cessione a titolo oneroso in Revisione straordinaria <sup>(14)</sup>	No
Note*	

(9) Compilare il campo solo se nel campo “Società controllata da una quotata” è stato scelto “sì”.

(10) Compilare il campo se “Attività svolta dalla Partecipata” precedentemente selezionata è “Realizzazione e gestione di opera pubblica ovvero organizzazione e gestione di servizio di interesse generale tramite PPP (Art.4, c.2, lett. c)”.

(11) Compilare il campo se “Tipo di controllo” è stato selezionato elemento diverso da “nessuno”.

(12) La compilazione del campo non è richiesta per le società in liquidazione, per quelle soggette a procedure concorsuali e per i GAL.

(13) Campo obbligatorio se per “Esito della revisione periodica” è stato selezionato “Razionalizzazione”.

(14) Nel campo l'Amministrazione deve specificare se nel provvedimento di revisione straordinaria, adottato ai sensi dell'art. 24 del TUSP, era stato indicato l'esito “Cessione a titolo oneroso”. La compilazione non è richiesta se la società è in liquidazione, è soggetta a procedura concorsuale, è un GAL o nel caso in cui nel campo “Attività svolta dalla partecipata” sia stato selezionato “Coordinamento e attuazione patti territoriali e contratti d'area ex delibera CIPE 21/03/1997 (Art. 26, c.7) oppure “Gestione delle case da gioco – società già costituita e autorizzata alla data del 23/09/2016 (art. 26, c. 12 sexies)”.

\* Campo con compilazione facoltativa.

## ***ELPIS S.R.L. IN LIQUIDAZIONE***



#### DATI ANAGRAFICI DELLA PARTECIPATA

NOME DEL CAMPO	Indicazioni per la compilazione
Codice Fiscale	04777011216
Denominazione	ELPIS S.R.L. IN LIQUIDAZIONE
Data di costituzione della partecipata	21/04/2004
Forma giuridica	Società a responsabilità limitata
Tipo di fondazione	-
Altra forma giuridica	-
Stato di attività della partecipata	In liquidazione volontaria o scioglimento
Data di inizio della procedura <sup>(1)</sup>	16/05/2014
Società con azioni quotate in mercati regolamentati <sup>(2)</sup>	No
Società che ha emesso strumenti finanziari quotati in mercati regolamentati (ex TUSP) <sup>(2)</sup>	No
La società è un GAL <sup>(2)</sup>	No
La società è una "Società benefit" <sup>(3)</sup>	No

(1) Compilare solo se nel campo "stato di attività della partecipata" è stato indicato che sono in corso procedure di liquidazione oppure procedure concorsuali.

(2) Nell'applicativo le società con azioni quotate e quelle emittenti strumenti finanziari quotati in mercati regolamentati ("società quotate ex TUSP") e i Gruppi di Azione Locale (GAL) sono individuati mediante elenchi ufficiali.

(3) La "società benefit" è una società che nell'esercizio di una attività economica persegue, oltre allo scopo di dividerne gli utili, una o più finalità di beneficio comune e opera in modo responsabile, sostenibile e trasparente nei confronti di persone, comunità, territori e ambiente, beni ed attività culturali e sociali, enti e associazioni ed altri portatori di interesse. Tali finalità devono essere indicate specificatamente nell'oggetto sociale della società. La "società benefit" redige annualmente una relazione concernente il perseguimento del beneficio comune, da allegare al bilancio societario e da pubblicare nel proprio sito Internet (cfr. art. 1, commi 376 – 384, L. n. 208/2015).

#### SEDE LEGALE DELLA PARTECIPATA

NOME DEL CAMPO	Indicazioni per la compilazione
Stato	Italia
Provincia	NAPOLI
Comune	Napoli (NA)
CAP*	80128
Indirizzo*	VIA UGO PALERMO , 6
Telefono*	-
FAX*	-
Email*	elpissrl@pec.it

\*campo con compilazione facoltativa

#### SETTORE DI ATTIVITÀ DELLA PARTECIPATA

Indicare il settore ATECO rappresentativo dell'attività svolta. Nel caso in cui i settori siano più di uno, indicarli in ordine decrescente di importanza.

La lista dei codici Ateco è disponibile al link:

<https://www.istat.it/it/files//2022/03/Struttura-ATECO-2007-aggiornamento-2022.xlsx>

Per approfondimenti sui codici Ateco si rimanda al link:

<https://www.istat.it/it/archivio/17888>

NOME DEL CAMPO	Indicazioni per la compilazione
Attività 1	N.82.99.99 – Altri servizi di sostegno alle imprese nca
Attività 2	N.82.99.10 - Imprese di gestione esattoriale
Attività 3	-
Attività 4	-

#### ULTERIORI INFORMAZIONI SULLA PARTECIPATA \*

NOME DEL CAMPO	Indicazioni per la compilazione
Società in house	Sì
Previsione nello statuto di limiti sul fatturato <sup>(4)</sup>	Sì
Società contenuta nell'allegato A al D.Lgs. n. 175/2016	No
Società a partecipazione pubblica di diritto singolare (art.1, c. 4, lett. A) <sup>#</sup>	No
Riferimento normativo società di diritto singolare <sup>(4)</sup>	-
Società a controllo pubblico che adotta un sistema di contabilità analitica e separata per le attività oggetto di diritti speciali o esclusivi svolte insieme ad altre attività in regime di mercato <sup>§</sup>	No
Specificare se le regole per la contabilità separata sono dettate da:	-
Società esclusa dall'applicazione dell'art. 4 con DPCM (art. 4, c. 9)	No
Società esclusa dall'applicazione dell'art. 4 con provvedimento del Presidente della Regione o delle Prov. Autonome (art. 4, c. 9)	No
Riferimento normativo atto esclusione <sup>(5)</sup>	-

\* La compilazione della Sezione "Ulteriori Informazioni sulla partecipata" non è richiesta per "società quotate ex TUSP", se la società è un GAL oppure se lo stato di attività della società è "in liquidazione" o "soggetta a procedure concorsuali".

(4) Compilare il campo solo se nel campo precedente è stato scelto "sì"

(5) Compilare il campo solo se in uno dei campi precedenti è stato scelto "sì"

<sup>#</sup> Per la nozione giuridica di "società a partecipazione pubblica di diritto singolare" di cui all'art. 1, comma 4, del TUSP, si veda l'orientamento della Struttura di monitoraggio disponibile sul sito del Ministero dell'Economia e delle Finanze al seguente link: [https://www.dt.mef.gov.it/export/sites/sitodt/modules/documenti\\_it/patrimonio\\_pubblico/patrimonio\\_pa/Orientamento\\_del\\_18\\_novembre\\_2019\\_xSocietx\\_a\\_partecipazione\\_pubblica\\_di\\_diritto\\_singolarex\\_.pdf](https://www.dt.mef.gov.it/export/sites/sitodt/modules/documenti_it/patrimonio_pubblico/patrimonio_pa/Orientamento_del_18_novembre_2019_xSocietx_a_partecipazione_pubblica_di_diritto_singolarex_.pdf)

<sup>§</sup> Occorre selezionare "Sì" se la società è a **controllo pubblico** (esercitato da una o più pubbliche amministrazioni congiuntamente), svolge attività economiche protette da **diritti speciali o esclusivi**, insieme con altre attività svolte in regime di economia di mercato ed ha adottato un sistema di **contabilità analitica e separata** secondo le indicazioni dettate dal MEF con la direttiva del 9 settembre 2019 (ai sensi del dell'art.6, c.1, TUSP) ovvero secondo le indicazioni dettate dall'Autorità di settore. Si ricorda che per diritti esclusivi o speciali si intendono i diritti concessi da un'autorità competente mediante una disposizione legislativa o regolamentare o disposizione amministrativa pubblicata, avente l'effetto di riservare, rispettivamente, a uno o più operatori economici l'esercizio di un'attività e di incidere sostanzialmente sulla capacità di altri operatori economici di esercitare tale attività.

### DATI DI BILANCIO PER LA VERIFICA TUSP\*

NOME DEL CAMPO	Anno 2023
Tipologia di attività svolta	Attività produttive di beni e servizi
Numero medio di dipendenti	0
Numero dei componenti dell'organo di amministrazione	1
Compenso dei componenti dell'organo di amministrazione	24.000,00
Numero dei componenti dell'organo di controllo	1
Compenso dei componenti dell'organo di controllo	14.000,00

NOME DEL CAMPO	2023	2022	2021	2020	2019
Approvazione bilancio	No	No	No	Sì	Sì
Risultato d'esercizio	n.d.	n.d.	n.d.	- 124.886,00	- 194.821,00

\* La compilazione della Sezione "Dati di bilancio per la verifica TUSP" non è richiesta per le "società quotate ex TUSP", se lo stato di attività della società è "in liquidazione" o "soggetta a procedure concorsuali".

**ATTENZIONE:** l'applicativo richiede la compilazione esclusivamente di una delle seguenti quattro sotto-sezioni di "DATI DI BILANCIO PER LA VERIFICA TUSP".

#### 1. Attività produttive di beni e servizi o Distretti tecnologici

Compilare la seguente sotto-sezione se la "Tipologia di attività svolta" dalla partecipata è: "Attività produttive di beni e servizi" o "Attività di promozione e sviluppo di progetti di ricerca finanziati (Distretti tecnologici)".

NOME DEL CAMPO	2023	2022	2021
A1) Ricavi delle vendite e delle prestazioni	n.d.	n.d.	n.d.
A5) Altri Ricavi e Proventi	n.d.	n.d.	n.d.
di cui Contributi in conto esercizio	n.d.	n.d.	n.d.

#### 2. Attività di Holding

Compilare la seguente sotto-sezione se la "Tipologia di attività svolta" dalla partecipata è: "Attività consistenti nell'assunzione di partecipazioni in società esercenti attività diverse da quella creditizia e finanziaria (Holding)".

NOME DEL CAMPO	2023	2022	2021
A1) Ricavi delle vendite e delle prestazioni	-	-	-
A5) Altri Ricavi e Proventi	-	-	-
di cui Contributi in conto esercizio	-	-	-
C15) Proventi da partecipazioni	-	-	-
C16) Altri proventi finanziari	-	-	-
C17 bis) Utili e perdite su cambi	-	-	-
D18 a) Rettifiche di valore di attività finanziarie - Rivalutazioni di partecipazioni	-	-	-

### 3. Attività bancarie e finanziarie

Compilare la seguente sotto-sezione se la “*Tipologia di attività svolta*” dalla partecipata è: “**Attività bancarie e finanziarie**”.

NOME DEL CAMPO	2023	2022	2021
Interessi attivi e proventi assimilati	-	-	--
Commissioni attive	-	-	-

### 4. Attività assicurative

Compilare la seguente sotto-sezione se la “*Tipologia di attività svolta*” dalla partecipata è: “**Attività assicurative**”.

NOME DEL CAMPO	2023	2022	2021
I.1 Conto Tecnico dei rami danni - Premi di competenza, al netto delle cessioni in riassicurazione	-	-	-
I.3 Conto Tecnico dei rami danni - Altri proventi tecnici, al netto delle cessioni in riassicurazione	-	-	-
II.1 Conto Tecnico dei rami vita - Premi dell'esercizio, al netto delle cessioni in riassicurazione	-	-	-
II.4 Conto Tecnico dei rami vita - Altri proventi tecnici, al netto delle cessioni in riassicurazione	-	-	-

### QUOTA DI POSSESSO (quota diretta e/o indiretta)

NOME DEL CAMPO	Indicazioni per la compilazione
Tipologia di Partecipazione	Partecipazione diretta
Quota diretta <sup>(6)</sup>	100,00%
Codice Fiscale Tramite <sup>(7)</sup>	-
Denominazione Tramite (organismo) <sup>(7)</sup>	-
Quota detenuta dalla Tramite nella società <sup>(8)</sup>	-

(6) Se la partecipazione è diretta o sia diretta che indiretta, inserire la quota detenuta direttamente dall'Amministrazione nella società.

(7) Compilare se per “Tipologia di Partecipazione” è stato indicato “Partecipazione Indiretta” o “Partecipazione diretta e indiretta”. Inserire CF e denominazione dell'ultima “tramite” attraverso la quale la società è indirettamente partecipata dall'Amministrazione.

(8) Inserire la quota di partecipazione che la “tramite” detiene nella società.

### QUOTA DI POSSESSO – TIPO DI CONTROLLO

Indicare il tipo di controllo\* esercitato dall'Amministrazione sulla partecipata. Ai fini del controllo è necessario tener conto, oltre che della quota diretta, anche di eventuali quote indirette detenute dall'Amministrazione nella partecipata.

Nel caso di società partecipata indirettamente, in via generale, inserire il tipo di controllo esercitato dall'Amministrazione sulla “tramite”.

NOME DEL CAMPO	Indicazioni per la compilazione
Tipo di controllo*	Controllo analogo

\*Per la definizione di controllo si rinvia all'atto di orientamento del 15 febbraio 2018 emanato della Struttura di indirizzo, monitoraggio e controllo sull'attuazione del TUSP e alla deliberazione della Corte dei conti, Sezioni riunite in sede di controllo, 20 giugno 2019, n. 11/SSRRCO/QMIG/19.

**INFORMAZIONI ED ESITO PER LA RAZIONALIZZAZIONE**

NOME DEL CAMPO	Indicazioni per la compilazione
Partecipazione ancora detenuta alla data di adozione del provvedimento	Sì

Se la partecipazione è ancora detenuta alla data di adozione del provvedimento continuare con la compilazione dei campi di seguito riportati. Altrimenti, se la partecipazione non è più detenuta alla data di adozione del provvedimento, deve essere compilata la scheda “Partecipazione non più detenuta” in base alla tipologia della razionalizzazione realizzata.

Società controllata da una quotata	No
CF della società quotata controllante <sup>(9)</sup>	-
Denominazione della società quotata controllante <sup>(9)</sup>	-
Attività svolta dalla Partecipata	Attività diversa dalle precedenti
Descrizione dell'attività	La società si limita all'accertamento ed alla riscossione dei diritti affissionali e dei canoni di pubblicità fino a tutto il 31.12.2014 e a gestire il relativo contenzioso
Quota % di partecipazione detenuta dal soggetto privato <sup>(10)</sup>	-
Svolgimento di attività analoghe a quelle svolte da altre società (art.20, c.2 lett. c)	No
Necessità di contenimento dei costi di funzionamento (art.20, c.2 lett. f)	No
Necessità di aggregazione di società (art.20, c.2 lett. g)	No
L'Amministrazione ha fissato, con proprio provvedimento, obiettivi specifici sui costi di funzionamento della partecipata? (art.19, c, 5) <sup>(11)</sup>	No
Esito della revisione periodica <sup>(12)</sup>	La società è già in liquidazione, non sussistono altre iniziative da attuare
Modalità (razionalizzazione) <sup>(13)</sup>	
Termine previsto per la razionalizzazione <sup>(13)</sup>	
Dichiarazione di Cessione a titolo oneroso in Revisione straordinaria <sup>(14)</sup>	No
Note*	

(9) Compilare il campo solo se nel campo “Società controllata da una quotata” è stato scelto “sì”.

(10) Compilare il campo se “Attività svolta dalla Partecipata” precedentemente selezionata è “Realizzazione e gestione di opera pubblica ovvero organizzazione e gestione di servizio di interesse generale tramite PPP (Art.4, c.2, lett. c)”.

(11) Compilare il campo se “Tipo di controllo” è stato selezionato elemento diverso da “nessuno”.

(12) La compilazione del campo non è richiesta per le società in liquidazione, per quelle soggette a procedure concorsuali e per i GAL.

(13) Campo obbligatorio se per “Esito della revisione periodica” è stato selezionato “Razionalizzazione”.

(14) Nel campo l'Amministrazione deve specificare se nel provvedimento di revisione straordinaria, adottato ai sensi dell'art. 24 del TUSP, era stato indicato l'esito “Cessione a titolo oneroso”. La compilazione non è richiesta se la società è in liquidazione, è soggetta a procedura concorsuale, è un GAL o nel caso in cui nel campo “Attività svolta dalla partecipata” sia stato selezionato “Coordinamento e attuazione patti territoriali e contratti d'area ex delibera CIPE 21/03/1997 (Art. 26, c.7) oppure “Gestione delle case da gioco – società già costituita e autorizzata alla data del 23/09/2016 (art. 26, c. 12 sexies)”.

\* Campo con compilazione facoltativa.

***MOSTRA D'OLTREMARE S.P.A.***

#### DATI ANAGRAFICI DELLA PARTECIPATA

NOME DEL CAMPO	Indicazioni per la compilazione
Codice Fiscale	00284210630
Denominazione	MOSTRA D'OLTREMARE S.P.A.
Data di costituzione della partecipata	06/05/1937
Forma giuridica	Società per azioni
Tipo di fondazione	-
Altra forma giuridica	-
Stato di attività della partecipata	Attiva
Data di inizio della procedura <sup>(1)</sup>	-
Società con azioni quotate in mercati regolamentati <sup>(2)</sup>	No
Società che ha emesso strumenti finanziari quotati in mercati regolamentati (ex TUSP) <sup>(2)</sup>	No
La società è un GAL <sup>(2)</sup>	No
La società è una "Società benefit" <sup>(3)</sup>	No

(1) Compilare solo se nel campo "stato di attività della partecipata" è stato indicato che sono in corso procedure di liquidazione oppure procedure concorsuali.

(2) Nell'applicativo le società con azioni quotate e quelle emittenti strumenti finanziari quotati in mercati regolamentati ("società quotate ex TUSP") e i Gruppi di Azione Locale (GAL) sono individuati mediante elenchi ufficiali.

(3) La "società benefit" è una società che nell'esercizio di una attività economica persegue, oltre allo scopo di dividerne gli utili, una o più finalità di beneficio comune e opera in modo responsabile, sostenibile e trasparente nei confronti di persone, comunità, territori e ambiente, beni ed attività culturali e sociali, enti e associazioni ed altri portatori di interesse. Tali finalità devono essere indicate specificatamente nell'oggetto sociale della società. La "società benefit" redige annualmente una relazione concernente il perseguimento del beneficio comune, da allegare al bilancio societario e da pubblicare nel proprio sito Internet (cfr. art. 1, commi 376 – 384, L. n. 208/2015).

#### SEDE LEGALE DELLA PARTECIPATA

NOME DEL CAMPO	Indicazioni per la compilazione
Stato	Italia
Provincia	NAPOLI
Comune	Napoli (NA)
CAP*	80125
Indirizzo*	VIA JOHN FITZGERALD KENNEDY , 54
Telefono*	-
FAX*	-
Email*	mdopec@pec.mostradoltremare.it

\*campo con compilazione facoltativa

#### SETTORE DI ATTIVITÀ DELLA PARTECIPATA

Indicare il settore ATECO rappresentativo dell'attività svolta. Nel caso in cui i settori siano più di uno, indicarli in ordine decrescente di importanza.

La lista dei codici Ateco è disponibile al link:

<https://www.istat.it/it/files//2022/03/Struttura-ATECO-2007-aggiornamento-2022.xlsx>

Per approfondimenti sui codici Ateco si rimanda al link:

<https://www.istat.it/it/archivio/17888>

NOME DEL CAMPO	Indicazioni per la compilazione
Attività 1	N.82.3 - Organizzazione di convegni e fiere
Attività 2	L.68.20.01 - Locazione immobiliare di beni propri o in leasing (affitto)
Attività 3	R.93.11.2 - Gestione di piscine
Attività 4	R.93.29.9 - Altre attività di intrattenimento e di divertimento nca

**ULTERIORI INFORMAZIONI SULLA PARTECIPATA \***

NOME DEL CAMPO	Indicazioni per la compilazione
Società in house	No
Previsione nello statuto di limiti sul fatturato <sup>(4)</sup>	-
Società contenuta nell'allegato A al D.Lgs. n. 175/2016	No
Società a partecipazione pubblica di diritto singolare (art.1, c. 4, lett. A) #	No
Riferimento normativo società di diritto singolare <sup>(4)</sup>	-
Società a controllo pubblico che adotta un sistema di contabilità analitica e separata per le attività oggetto di diritti speciali o esclusivi svolte insieme ad altre attività in regime di mercato §	No
Specificare se le regole per la contabilità separata sono dettate da:	-
Società esclusa dall'applicazione dell'art. 4 con DPCM (art. 4, c. 9)	No
Società esclusa dall'applicazione dell'art. 4 con provvedimento del Presidente della Regione o delle Prov. Autonome (art. 4, c. 9)	No
Riferimento normativo atto esclusione <sup>(5)</sup>	-

\* La compilazione della Sezione "Ulteriori Informazioni sulla partecipata" non è richiesta per "società quotate ex TUSP", se la società è un GAL oppure se lo stato di attività della società è "in liquidazione" o "soggetta a procedure concorsuali".

(4) Compilare il campo solo se nel campo precedente è stato scelto "sì"

(5) Compilare il campo solo se in uno dei campi precedenti è stato scelto "sì"

# Per la nozione giuridica di "società a partecipazione pubblica di diritto singolare" di cui all'art. 1, comma 4, del TUSP, si veda l'orientamento della Struttura di monitoraggio disponibile sul sito del Ministero dell'Economia e delle Finanze al seguente link: [https://www.dt.mef.gov.it/export/sites/sitodt/modules/documenti\\_it/patrimonio\\_pubblico/patrimonio\\_pa/Orientamento\\_del\\_18\\_novembre\\_2019\\_xSocietx\\_a\\_partecipazione\\_pubblica\\_di\\_diritto\\_singolarex\\_.pdf](https://www.dt.mef.gov.it/export/sites/sitodt/modules/documenti_it/patrimonio_pubblico/patrimonio_pa/Orientamento_del_18_novembre_2019_xSocietx_a_partecipazione_pubblica_di_diritto_singolarex_.pdf)

§ Occorre selezionare "Sì" se la società è a **controllo pubblico** (esercitato da una o più pubbliche amministrazioni congiuntamente), svolge attività economiche protette da **diritti speciali o esclusivi**, insieme con altre attività svolte in regime di economia di mercato ed ha adottato un sistema di **contabilità analitica e separata** secondo le indicazioni dettate dal MEF con la direttiva del 9 settembre 2019 (ai sensi del dell'art.6, c.1, TUSP) ovvero secondo le indicazioni dettate dall'Autorità di settore. Si ricorda che per diritti esclusivi o speciali si intendono i diritti concessi da un'autorità competente mediante una disposizione legislativa o regolamentare o disposizione amministrativa pubblicata, avente l'effetto di riservare, rispettivamente, a uno o più operatori economici l'esercizio di un'attività e di incidere sostanzialmente sulla capacità di altri operatori economici di esercitare tale attività.



### DATI DI BILANCIO PER LA VERIFICA TUSP\*

NOME DEL CAMPO	Anno 2023
Tipologia di attività svolta	Attività produttive di beni e servizi
Numero medio di dipendenti	46
Numero dei componenti dell'organo di amministrazione	3
Compenso dei componenti dell'organo di amministrazione	107.640,00
Numero dei componenti dell'organo di controllo	3
Compenso dei componenti dell'organo di controllo	46.800,00

NOME DEL CAMPO	2023	2022	2021	2020	2019
Approvazione bilancio	Sì	Sì	Sì	Sì	Sì
Risultato d'esercizio	1.363.129,00	- 402.863,00	1.999.044,00	- 2.019.936,00	2.741.151,00

\* La compilazione della Sezione "Dati di bilancio per la verifica TUSP" non è richiesta per le "società quotate ex TUSP", se lo stato di attività della società è "in liquidazione" o "soggetta a procedure concorsuali".

**ATTENZIONE:** l'applicativo richiede la compilazione esclusivamente di una delle seguenti quattro sotto-sezioni di "DATI DI BILANCIO PER LA VERIFICA TUSP".

#### 1. Attività produttive di beni e servizi o Distretti tecnologici

Compilare la seguente sotto-sezione se la "Tipologia di attività svolta" dalla partecipata è: "Attività produttive di beni e servizi" o "**Attività di promozione e sviluppo di progetti di ricerca finanziati (Distretti tecnologici)**".

NOME DEL CAMPO	2023	2022	2021
A1) Ricavi delle vendite e delle prestazioni	8.453.460,00	7.785.809,00	5.998.274,00
A5) Altri Ricavi e Proventi	1.322.467,00	1.297.305,00	4.230.143,00
di cui Contributi in conto esercizio	99.979,00	210.927,00	4.047.044,00

#### 2. Attività di Holding

Compilare la seguente sotto-sezione se la "Tipologia di attività svolta" dalla partecipata è: "**Attività consistenti nell'assunzione di partecipazioni in società esercenti attività diverse da quella creditizia e finanziaria (Holding)**".

NOME DEL CAMPO	2023	2022	2021
A1) Ricavi delle vendite e delle prestazioni		-	-
A5) Altri Ricavi e Proventi	-	-	-
di cui Contributi in conto esercizio	-	-	-
C15) Proventi da partecipazioni	-	-	-
C16) Altri proventi finanziari	-	-	-
C17 bis) Utili e perdite su cambi	-	-	-
D18 a) Rettifiche di valore di attività finanziarie - Rivalutazioni di partecipazioni	-	-	-

### 3. Attività bancarie e finanziarie

Compilare la seguente sotto-sezione se la “*Tipologia di attività svolta*” dalla partecipata è: “**Attività bancarie e finanziarie**”.

NOME DEL CAMPO	2023	2022	2021
Interessi attivi e proventi assimilati	-	-	--
Commissioni attive	-	-	-

### 4. Attività assicurative

Compilare la seguente sotto-sezione se la “*Tipologia di attività svolta*” dalla partecipata è: “**Attività assicurative**”.

NOME DEL CAMPO	2023	2022	2021
I.1 Conto Tecnico dei rami danni - Premi di competenza, al netto delle cessioni in riassicurazione	-	-	-
I.3 Conto Tecnico dei rami danni - Altri proventi tecnici, al netto delle cessioni in riassicurazione	-	-	-
II.1 Conto Tecnico dei rami vita - Premi dell'esercizio, al netto delle cessioni in riassicurazione	-	-	-
II.4 Conto Tecnico dei rami vita - Altri proventi tecnici, al netto delle cessioni in riassicurazione	-	-	-

### QUOTA DI POSSESSO (quota diretta e/o indiretta)

NOME DEL CAMPO	Indicazioni per la compilazione
Tipologia di Partecipazione	Partecipazione diretta
Quota diretta <sup>(6)</sup>	66,31%
Codice Fiscale Tramite <sup>(7)</sup>	-
Denominazione Tramite (organismo) <sup>(7)</sup>	-
Quota detenuta dalla Tramite nella società <sup>(8)</sup>	-

(6) Se la partecipazione è diretta o sia diretta che indiretta, inserire la quota detenuta direttamente dall'Amministrazione nella società.

(7) Compilare se per “Tipologia di Partecipazione” è stato indicato “Partecipazione Indiretta” o “Partecipazione diretta e indiretta”. Inserire CF e denominazione dell'ultima “tramite” attraverso la quale la società è indirettamente partecipata dall'Amministrazione.

(8) Inserire la quota di partecipazione che la “tramite” detiene nella società.

### QUOTA DI POSSESSO – TIPO DI CONTROLLO

Indicare il tipo di controllo\* esercitato dall'Amministrazione sulla partecipata. Ai fini del controllo è necessario tener conto, oltre che della quota diretta, anche di eventuali quote indirette detenute dall'Amministrazione nella partecipata.

Nel caso di società partecipata indirettamente, in via generale, inserire il tipo di controllo esercitato dall'Amministrazione sulla “tramite”.

NOME DEL CAMPO	Indicazioni per la compilazione
Tipo di controllo*	Controllo solitario - maggioranza dei voti esercitabili nell'assemblea ordinaria

\*Per la definizione di controllo si rinvia all'atto di orientamento del 15 febbraio 2018 emanato dalla Struttura di indirizzo, monitoraggio e controllo sull'attuazione del TUSP e alla deliberazione della Corte dei conti, Sezioni riunite in sede di controllo, 20 giugno 2019, n. 11/SSRRCO/QMIG/19.

# INFORMAZIONI ED ESITO PER LA RAZIONALIZZAZIONE

NOME DEL CAMPO	Indicazioni per la compilazione
Partecipazione ancora detenuta alla data di adozione del provvedimento	Sì

Se la partecipazione è ancora detenuta alla data di adozione del provvedimento continuare con la compilazione dei campi di seguito riportati. Altrimenti, se la partecipazione non è più detenuta alla data di adozione del provvedimento, deve essere compilata la scheda “Partecipazione non più detenuta” in base alla tipologia della razionalizzazione realizzata.

Società controllata da una quotata	No
CF della società quotata controllante <sup>(9)</sup>	-
Denominazione della società quotata controllante <sup>(9)</sup>	-
Attività svolta dalla Partecipata	Gestione di spazi fieristici e organizzazione di eventi fieristici (art.4 c.7)
Descrizione dell'attività	Gestione di spazi fieristici ed organizzazione di eventi fieristici
Quota % di partecipazione detenuta dal soggetto privato <sup>(10)</sup>	-
Svolgimento di attività analoghe a quelle svolte da altre società (art.20, c.2 lett. c)	No
Necessità di contenimento dei costi di funzionamento (art.20, c.2 lett. f)	Sì
Necessità di aggregazione di società (art.20, c.2 lett. g)	No
L'Amministrazione ha fissato, con proprio provvedimento, obiettivi specifici sui costi di funzionamento della partecipata? (art.19, c, 5) <sup>(11)</sup>	Sì
Esito della revisione periodica <sup>(12)</sup>	Razionalizzazione
Modalità (razionalizzazione) <sup>(13)</sup>	Mantenimento della partecipazione con azioni di razionalizzazione della società
Termine previsto per la razionalizzazione <sup>(13)</sup>	31/12/2025
Dichiarazione di Cessione a titolo oneroso in Revisione straordinaria <sup>(14)</sup>	No
Note*	

(9) Compilare il campo solo se nel campo “Società controllata da una quotata” è stato scelto “sì”.

(10) Compilare il campo se “Attività svolta dalla Partecipata” precedentemente selezionata è “Realizzazione e gestione di opera pubblica ovvero organizzazione e gestione di servizio di interesse generale tramite PPP (Art.4, c.2, lett. c)”.

(11) Compilare il campo se “Tipo di controllo” è stato selezionato elemento diverso da “nessuno”.

(12) La compilazione del campo non è richiesta per le società in liquidazione, per quelle soggette a procedure concorsuali e per i GAL.

(13) Campo obbligatorio se per “Esito della revisione periodica” è stato selezionato “Razionalizzazione”.

(14) Nel campo l'Amministrazione deve specificare se nel provvedimento di revisione straordinaria, adottato ai sensi dell'art. 24 del TUSP, era stato indicato l'esito “Cessione a titolo oneroso”. La compilazione non è richiesta se la società è in liquidazione, è soggetta a procedura concorsuale, è un GAL o nel caso in cui nel campo “Attività svolta dalla partecipata” sia stato selezionato “Coordinamento e attuazione patti territoriali e contratti d'area ex delibera CIPE 21/03/1997 (Art. 26, c.7) oppure “Gestione delle case da gioco – società già costituita e autorizzata alla data del 23/09/2016 (art. 26, c. 12 sexies)”.

\* Campo con compilazione facoltativa.

## ***NAPOLI HOLDING S.R.L.***

#### DATI ANAGRAFICI DELLA PARTECIPATA

NOME DEL CAMPO	Indicazioni per la compilazione
Codice Fiscale	07942440632
Denominazione	NAPOLI HOLDING S.R.L.
Data di costituzione della partecipata	26/09/2002
Forma giuridica	Società a responsabilità limitata
Tipo di fondazione	-
Altra forma giuridica	-
Stato di attività della partecipata	Attiva
Data di inizio della procedura <sup>(1)</sup>	-
Società con azioni quotate in mercati regolamentati <sup>(2)</sup>	No
Società che ha emesso strumenti finanziari quotati in mercati regolamentati (ex TUSP) <sup>(2)</sup>	No
La società è un GAL <sup>(2)</sup>	No
La società è una "Società benefit" <sup>(3)</sup>	No

(1) Compilare solo se nel campo "stato di attività della partecipata" è stato indicato che sono in corso procedure di liquidazione oppure procedure concorsuali.

(2) Nell'applicativo le società con azioni quotate e quelle emittenti strumenti finanziari quotati in mercati regolamentati ("società quotate ex TUSP") e i Gruppi di Azione Locale (GAL) sono individuati mediante elenchi ufficiali.

(3) La "società benefit" è una società che nell'esercizio di una attività economica persegue, oltre allo scopo di dividerne gli utili, una o più finalità di beneficio comune e opera in modo responsabile, sostenibile e trasparente nei confronti di persone, comunità, territori e ambiente, beni ed attività culturali e sociali, enti e associazioni ed altri portatori di interesse. Tali finalità devono essere indicate specificatamente nell'oggetto sociale della società. La "società benefit" redige annualmente una relazione concernente il perseguimento del beneficio comune, da allegare al bilancio societario e da pubblicare nel proprio sito Internet (cfr. art. 1, commi 376 – 384, L. n. 208/2015).

#### SEDE LEGALE DELLA PARTECIPATA

NOME DEL CAMPO	Indicazioni per la compilazione
Stato	Italia
Provincia	NAPOLI
Comune	Napoli (NA)
CAP*	80125
Indirizzo*	VIA G. B. MARINO , 1
Telefono*	-
FAX*	-
Email*	napoliholding@pec.it

\*campo con compilazione facoltativa

#### SETTORE DI ATTIVITÀ DELLA PARTECIPATA

Indicare il settore ATECO rappresentativo dell'attività svolta. Nel caso in cui i settori siano più di uno, indicarli in ordine decrescente di importanza.

La lista dei codici Ateco è disponibile al link:

<https://www.istat.it/it/files//2022/03/Struttura-ATECO-2007-aggiornamento-2022.xlsx>

Per approfondimenti sui codici Ateco si rimanda al link:

<https://www.istat.it/it/archivio/17888>

NOME DEL CAMPO	Indicazioni per la compilazione
Attività 1	H.52.21.5 - Gestione di parcheggi e autorimesse
Attività 2	N.82.99.99 - altri servizi di sostegno alle imprese nca
Attività 3	F.42.11 - Costruzione di strade e autostrade
Attività 4	H.52.21.9 - Altre attività connesse ai trasporti terrestri nca

**ULTERIORI INFORMAZIONI SULLA PARTECIPATA \***

NOME DEL CAMPO	Indicazioni per la compilazione
Società in house	Sì
Previsione nello statuto di limiti sul fatturato <sup>(4)</sup>	Sì
Società contenuta nell'allegato A al D.Lgs. n. 175/2016	No
Società a partecipazione pubblica di diritto singolare (art.1, c. 4, lett. A) #	No
Riferimento normativo società di diritto singolare <sup>(4)</sup>	-
Società a controllo pubblico che adotta un sistema di contabilità analitica e separata per le attività oggetto di diritti speciali o esclusivi svolte insieme ad altre attività in regime di mercato §	No
Specificare se le regole per la contabilità separata sono dettate da:	-
Società esclusa dall'applicazione dell'art. 4 con DPCM (art. 4, c. 9)	No
Società esclusa dall'applicazione dell'art. 4 con provvedimento del Presidente della Regione o delle Prov. Autonome (art. 4, c. 9)	No
Riferimento normativo atto esclusione <sup>(5)</sup>	-

\* La compilazione della Sezione "Ulteriori Informazioni sulla partecipata" non è richiesta per "società quotate ex TUSP", se la società è un GAL oppure se lo stato di attività della società è "in liquidazione" o "soggetta a procedure concorsuali".

(4) Compilare il campo solo se nel campo precedente è stato scelto "sì"

(5) Compilare il campo solo se in uno dei campi precedenti è stato scelto "sì"

# Per la nozione giuridica di "società a partecipazione pubblica di diritto singolare" di cui all'art. 1, comma 4, del TUSP, si veda l'orientamento della Struttura di monitoraggio disponibile sul sito del Ministero dell'Economia e delle Finanze al seguente link: [https://www.dt.mef.gov.it/export/sites/sitodt/modules/documenti\\_it/patrimonio\\_pubblico/patrimonio\\_pa/Orientamento\\_del\\_18\\_novembre\\_2019\\_xSocietx\\_a\\_partecipazione\\_pubblica\\_di\\_diritto\\_singolarex\\_.pdf](https://www.dt.mef.gov.it/export/sites/sitodt/modules/documenti_it/patrimonio_pubblico/patrimonio_pa/Orientamento_del_18_novembre_2019_xSocietx_a_partecipazione_pubblica_di_diritto_singolarex_.pdf)

§ Occorre selezionare "Sì" se la società è a **controllo pubblico** (esercitato da una o più pubbliche amministrazioni congiuntamente), svolge attività economiche protette da **diritti speciali o esclusivi**, insieme con altre attività svolte in regime di economia di mercato ed ha adottato un sistema di **contabilità analitica e separata** secondo le indicazioni dettate dal MEF con la direttiva del 9 settembre 2019 (ai sensi del dell'art.6, c.1, TUSP) ovvero secondo le indicazioni dettate dall'Autorità di settore. Si ricorda che per diritti esclusivi o speciali si intendono i diritti concessi da un'autorità competente mediante una disposizione legislativa o regolamentare o disposizione amministrativa pubblicata, avente l'effetto di riservare, rispettivamente, a uno o più operatori economici l'esercizio di un'attività e di incidere sostanzialmente sulla capacità di altri operatori economici di esercitare tale attività.

### DATI DI BILANCIO PER LA VERIFICA TUSP\*

NOME DEL CAMPO	Anno 2023
Tipologia di attività svolta	Attività consistenti nell'assunzione di partecipazioni in società esercenti attività diverse da quella creditizia e finanziaria (holding)
Numero medio di dipendenti	2
Numero dei componenti dell'organo di amministrazione	1
Compenso dei componenti dell'organo di amministrazione	50.400,00
Numero dei componenti dell'organo di controllo	3
Compenso dei componenti dell'organo di controllo	37.975,00

NOME DEL CAMPO	2023	2022	2021	2020	2019
Approvazione bilancio	No	Sì	Sì	Sì	Sì
Risultato d'esercizio	n.d.	53.445,00	707.271,00	202.211,00	214.374,00

\* La compilazione della Sezione "Dati di bilancio per la verifica TUSP" non è richiesta per le "società quotate ex TUSP", se lo stato di attività della società è "in liquidazione" o "soggetta a procedure concorsuali".

**ATTENZIONE:** l'applicativo richiede la compilazione esclusivamente di una delle seguenti quattro sotto-sezioni di "DATI DI BILANCIO PER LA VERIFICA TUSP".

#### 1. Attività produttive di beni e servizi o Distretti tecnologici

Compilare la seguente sotto-sezione se la "Tipologia di attività svolta" dalla partecipata è: "Attività produttive di beni e servizi" o "**Attività di promozione e sviluppo di progetti di ricerca finanziati (Distretti tecnologici)**".

NOME DEL CAMPO	2023	2022	2021
A1) Ricavi delle vendite e delle prestazioni	-	-	-
A5) Altri Ricavi e Proventi	-	-	-
di cui Contributi in conto esercizio	-	-	-

#### 2. Attività di Holding

Compilare la seguente sotto-sezione se la "Tipologia di attività svolta" dalla partecipata è: "**Attività consistenti nell'assunzione di partecipazioni in società esercenti attività diverse da quella creditizia e finanziaria (Holding)**".

NOME DEL CAMPO	2023	2022	2021
A1) Ricavi delle vendite e delle prestazioni	n.d.	102.221.547,00	104.368.742,00
A5) Altri Ricavi e Proventi	n.d.	239.828,00	915.697,00
di cui Contributi in conto esercizio	n.d.	0,00	0,00
C15) Proventi da partecipazioni	n.d.	0,00	0,00
C16) Altri proventi finanziari	n.d.	2.619,00	516,00
C17 bis) Utili e perdite su cambi	n.d.	0,00	0,00
D18 a) Rettifiche di valore di attività finanziarie - Rivalutazioni di partecipazioni	n.d.	0,00	0,00

### 3. Attività bancarie e finanziarie

Compilare la seguente sotto-sezione se la “*Tipologia di attività svolta*” dalla partecipata è: “**Attività bancarie e finanziarie**”.

NOME DEL CAMPO	2023	2022	2021
Interessi attivi e proventi assimilati	-	-	--
Commissioni attive	-	-	-

### 4. Attività assicurative

Compilare la seguente sotto-sezione se la “*Tipologia di attività svolta*” dalla partecipata è: “**Attività assicurative**”.

NOME DEL CAMPO	2023	2022	2021
I.1 Conto Tecnico dei rami danni - Premi di competenza, al netto delle cessioni in riassicurazione	-	-	-
I.3 Conto Tecnico dei rami danni - Altri proventi tecnici, al netto delle cessioni in riassicurazione	-	-	-
II.1 Conto Tecnico dei rami vita - Premi dell'esercizio, al netto delle cessioni in riassicurazione	-	-	-
II.4 Conto Tecnico dei rami vita - Altri proventi tecnici, al netto delle cessioni in riassicurazione	-	-	-

### QUOTA DI POSSESSO (quota diretta e/o indiretta)

NOME DEL CAMPO	Indicazioni per la compilazione
Tipologia di Partecipazione	Partecipazione diretta
Quota diretta <sup>(6)</sup>	100,00%
Codice Fiscale Tramite <sup>(7)</sup>	-
Denominazione Tramite (organismo) <sup>(7)</sup>	-
Quota detenuta dalla Tramite nella società <sup>(8)</sup>	-

(6) Se la partecipazione è diretta o sia diretta che indiretta, inserire la quota detenuta direttamente dall'Amministrazione nella società.

(7) Compilare se per “Tipologia di Partecipazione” è stato indicato “Partecipazione Indiretta” o “Partecipazione diretta e indiretta”. Inserire CF e denominazione dell'ultima “tramite” attraverso la quale la società è indirettamente partecipata dall'Amministrazione.

(8) Inserire la quota di partecipazione che la “tramite” detiene nella società.

### QUOTA DI POSSESSO – TIPO DI CONTROLLO

Indicare il tipo di controllo\* esercitato dall'Amministrazione sulla partecipata. Ai fini del controllo è necessario tener conto, oltre che della quota diretta, anche di eventuali quote indirette detenute dall'Amministrazione nella partecipata.

Nel caso di società partecipata indirettamente, in via generale, inserire il tipo di controllo esercitato dall'Amministrazione sulla “tramite”.

NOME DEL CAMPO	Indicazioni per la compilazione
Tipo di controllo*	Controllo analogo

\*Per la definizione di controllo si rinvia all'atto di orientamento del 15 febbraio 2018 emanato della Struttura di indirizzo, monitoraggio e controllo sull'attuazione del TUSP e alla deliberazione della Corte dei conti, Sezioni riunite in sede di controllo, 20 giugno 2019, n. 11/SSRRCO/QMIG/19.



# INFORMAZIONI ED ESITO PER LA RAZIONALIZZAZIONE

NOME DEL CAMPO	Indicazioni per la compilazione
Partecipazione ancora detenuta alla data di adozione del provvedimento	Sì

Se la partecipazione è ancora detenuta alla data di adozione del provvedimento continuare con la compilazione dei campi di seguito riportati. Altrimenti, se la partecipazione non è più detenuta alla data di adozione del provvedimento, deve essere compilata la scheda “Partecipazione non più detenuta” in base alla tipologia della razionalizzazione realizzata.

Società controllata da una quotata	No
CF della società quotata controllante <sup>(9)</sup>	-
Denominazione della società quotata controllante <sup>(9)</sup>	-
Attività svolta dalla Partecipata	Attività diversa dalle precedenti
Descrizione dell'attività	Holding del trasporto pubblico locale e dei servizi accessori alla mobilità. Il Comune di Napoli ha trasferito alla società le funzioni amministrative in materia di tpl; i rapporti reciproci sono disciplinati da apposita Convenzione-quadro. Il rapporto contrattuale relativo ai servizi di tpl intercorre tra la holding ed il gestore, l'Azienda Napoletana Mobilità S.p.A., interamente partecipata dalla holding stessa.
Quota % di partecipazione detenuta dal soggetto privato <sup>(10)</sup>	-
Svolgimento di attività analoghe a quelle svolte da altre società (art.20, c.2 lett. c)	No
Necessità di contenimento dei costi di funzionamento (art.20, c.2 lett. f)	No
Necessità di aggregazione di società (art.20, c.2 lett. g)	No
L'Amministrazione ha fissato, con proprio provvedimento, obiettivi specifici sui costi di funzionamento della partecipata? (art.19, c, 5) <sup>(11)</sup>	Sì
Esito della revisione periodica <sup>(12)</sup>	Mantenimento senza interventi
Modalità (razionalizzazione) <sup>(13)</sup>	
Termine previsto per la razionalizzazione <sup>(13)</sup>	
Dichiarazione di Cessione a titolo oneroso in Revisione straordinaria <sup>(14)</sup>	No
Note*	

(9) Compilare il campo solo se nel campo “Società controllata da una quotata” è stato scelto “sì”.

(10) Compilare il campo se “Attività svolta dalla Partecipata” precedentemente selezionata è “Realizzazione e gestione di opera pubblica ovvero organizzazione e gestione di servizio di interesse generale tramite PPP (Art.4, c.2, lett. c)”.

(11) Compilare il campo se “Tipo di controllo” è stato selezionato elemento diverso da “nessuno”.

(12) La compilazione del campo non è richiesta per le società in liquidazione, per quelle soggette a procedure concorsuali e per i GAL.

(13) Campo obbligatorio se per “Esito della revisione periodica” è stato selezionato “Razionalizzazione”.

(14) Nel campo l'Amministrazione deve specificare se nel provvedimento di revisione straordinaria, adottato ai sensi dell'art. 24 del TUSP, era stato indicato l'esito “Cessione a titolo oneroso”. La compilazione non è richiesta se la società è in liquidazione, è soggetta a procedura concorsuale, è un GAL o nel caso in cui nel campo “Attività svolta dalla partecipata” sia stato selezionato “Coordinamento e attuazione patti territoriali e contratti d'area ex delibera CIPE 21/03/1997 (Art. 26, c.7) oppure “Gestione delle case da gioco – società già costituita e autorizzata alla data del 23/09/2016 (art. 26, c. 12 sexies)”.

\* Campo con compilazione facoltativa.

## ***NAPOLI SERVIZI S.P.A***

#### DATI ANAGRAFICI DELLA PARTECIPATA

NOME DEL CAMPO	Indicazioni per la compilazione
Codice Fiscale	07577090637
Denominazione	NAPOLI SERVIZI SPA
Data di costituzione della partecipata	28/12/1999
Forma giuridica	Società per azioni
Tipo di fondazione	-
Altra forma giuridica	-
Stato di attività della partecipata	Attiva
Data di inizio della procedura <sup>(1)</sup>	-
Società con azioni quotate in mercati regolamentati <sup>(2)</sup>	No
Società che ha emesso strumenti finanziari quotati in mercati regolamentati (ex TUSP) <sup>(2)</sup>	No
La società è un GAL <sup>(2)</sup>	No
La società è una "Società benefit" <sup>(3)</sup>	No

(1) Compilare solo se nel campo "stato di attività della partecipata" è stato indicato che sono in corso procedure di liquidazione oppure procedure concorsuali.

(2) Nell'applicativo le società con azioni quotate e quelle emittenti strumenti finanziari quotati in mercati regolamentati ("società quotate ex TUSP") e i Gruppi di Azione Locale (GAL) sono individuati mediante elenchi ufficiali.

(3) La "società benefit" è una società che nell'esercizio di una attività economica persegue, oltre allo scopo di dividerne gli utili, una o più finalità di beneficio comune e opera in modo responsabile, sostenibile e trasparente nei confronti di persone, comunità, territori e ambiente, beni ed attività culturali e sociali, enti e associazioni ed altri portatori di interesse. Tali finalità devono essere indicate specificatamente nell'oggetto sociale della società. La "società benefit" redige annualmente una relazione concernente il perseguimento del beneficio comune, da allegare al bilancio societario e da pubblicare nel proprio sito Internet (cfr. art. 1, commi 376 – 384, L. n. 208/2015).

#### SEDE LEGALE DELLA PARTECIPATA

NOME DEL CAMPO	Indicazioni per la compilazione
Stato	Italia
Provincia	NAPOLI
Comune	Napoli (NA)
CAP*	80137
Indirizzo*	PIAZZA CAVOUR , 42
Telefono*	-
FAX*	-
Email*	affarigeneralinapoliservizi@legalmail.it

\*campo con compilazione facoltativa

#### SETTORE DI ATTIVITÀ DELLA PARTECIPATA

Indicare il settore ATECO rappresentativo dell'attività svolta. Nel caso in cui i settori siano più di uno, indicarli in ordine decrescente di importanza.

La lista dei codici Ateco è disponibile al link:

<https://www.istat.it/it/files//2022/03/Struttura-ATECO-2007-aggiornamento-2022.xlsx>

Per approfondimenti sui codici Ateco si rimanda al link:

<https://www.istat.it/it/archivio/17888>

NOME DEL CAMPO	Indicazioni per la compilazione
Attività 1	N.81.1 – Servizi integrati di gestione agli edifici
Attività 2	N.81.21 - Pulizia generale (non specializzata) di edifici
Attività 3	N.81.29.1 – Servizi di disinfestazione
Attività 4	N.80.1 – Servizi di vigilanza privata

**ULTERIORI INFORMAZIONI SULLA PARTECIPATA \***

NOME DEL CAMPO	Indicazioni per la compilazione
Società in house	Sì
Previsione nello statuto di limiti sul fatturato <sup>(4)</sup>	Sì
Società contenuta nell'allegato A al D.Lgs. n. 175/2016	No
Società a partecipazione pubblica di diritto singolare (art.1, c. 4, lett. A) <sup>#</sup>	No
Riferimento normativo società di diritto singolare <sup>(4)</sup>	-
Società a controllo pubblico che adotta un sistema di contabilità analitica e separata per le attività oggetto di diritti speciali o esclusivi svolte insieme ad altre attività in regime di mercato <sup>§</sup>	No
Specificare se le regole per la contabilità separata sono dettate da:	-
Società esclusa dall'applicazione dell'art. 4 con DPCM (art. 4, c. 9)	No
Società esclusa dall'applicazione dell'art. 4 con provvedimento del Presidente della Regione o delle Prov. Autonome (art. 4, c. 9)	No
Riferimento normativo atto esclusione <sup>(5)</sup>	-

\* La compilazione della Sezione "Ulteriori Informazioni sulla partecipata" non è richiesta per "società quotate ex TUSP", se la società è un GAL oppure se lo stato di attività della società è "in liquidazione" o "soggetta a procedure concorsuali".

(4) Compilare il campo solo se nel campo precedente è stato scelto "sì"

(5) Compilare il campo solo se in uno dei campi precedenti è stato scelto "sì"

<sup>#</sup> Per la nozione giuridica di "società a partecipazione pubblica di diritto singolare" di cui all'art. 1, comma 4, del TUSP, si veda l'orientamento della Struttura di monitoraggio disponibile sul sito del Ministero dell'Economia e delle Finanze al seguente link: [https://www.dt.mef.gov.it/export/sites/sitodt/modules/documenti\\_it/patrimonio\\_pubblico/patrimonio\\_pa/Orientamento\\_del\\_18\\_novembre\\_2019\\_xSocietx\\_a\\_partecipazione\\_pubblica\\_di\\_diritto\\_singolarex\\_.pdf](https://www.dt.mef.gov.it/export/sites/sitodt/modules/documenti_it/patrimonio_pubblico/patrimonio_pa/Orientamento_del_18_novembre_2019_xSocietx_a_partecipazione_pubblica_di_diritto_singolarex_.pdf)

<sup>§</sup> Occorre selezionare "Sì" se la società è a **controllo pubblico** (esercitato da una o più pubbliche amministrazioni congiuntamente), svolge attività economiche protette da **diritti speciali o esclusivi**, insieme con altre attività svolte in regime di economia di mercato ed ha adottato un sistema di **contabilità analitica e separata** secondo le indicazioni dettate dal MEF con la direttiva del 9 settembre 2019 (ai sensi del dell'art.6, c.1, TUSP) ovvero secondo le indicazioni dettate dall'Autorità di settore. Si ricorda che per diritti esclusivi o speciali si intendono i diritti concessi da un'autorità competente mediante una disposizione legislativa o regolamentare o disposizione amministrativa pubblicata, avente l'effetto di riservare, rispettivamente, a uno o più operatori economici l'esercizio di un'attività e di incidere sostanzialmente sulla capacità di altri operatori economici di esercitare tale attività.

### DATI DI BILANCIO PER LA VERIFICA TUSP\*

NOME DEL CAMPO	Anno 2023
Tipologia di attività svolta	Attività produttive di beni e servizi
Numero medio di dipendenti	1399
Numero dei componenti dell'organo di amministrazione	1
Compenso dei componenti dell'organo di amministrazione	53.000,00
Numero dei componenti dell'organo di controllo	3
Compenso dei componenti dell'organo di controllo	63.000,00

NOME DEL CAMPO	2023	2022	2021	2020	2019
Approvazione bilancio	No	Sì	Sì	Sì	Sì
Risultato d'esercizio	n.d.	18.309,00	233.738,00	898.789,00	390.887,00

\* La compilazione della Sezione "Dati di bilancio per la verifica TUSP" non è richiesta per le "società quotate ex TUSP", se lo stato di attività della società è "in liquidazione" o "soggetta a procedure concorsuali".

**ATTENZIONE:** l'applicativo richiede la compilazione esclusivamente di una delle seguenti quattro sotto-sezioni di "DATI DI BILANCIO PER LA VERIFICA TUSP".

#### 1. Attività produttive di beni e servizi o Distretti tecnologici

Compilare la seguente sotto-sezione se la "Tipologia di attività svolta" dalla partecipata è: "Attività produttive di beni e servizi" o "**Attività di promozione e sviluppo di progetti di ricerca finanziati (Distretti tecnologici)**".

NOME DEL CAMPO	2023	2022	2021
A1) Ricavi delle vendite e delle prestazioni	n.d.	60.313.098,00	60.530.645,00
A5) Altri Ricavi e Proventi	n.d.	228.770,00	714.978,00
di cui Contributi in conto esercizio	n.d.	0,00	0,00

#### 2. Attività di Holding

Compilare la seguente sotto-sezione se la "Tipologia di attività svolta" dalla partecipata è: "**Attività consistenti nell'assunzione di partecipazioni in società esercenti attività diverse da quella creditizia e finanziaria (Holding)**".

NOME DEL CAMPO	2023	2022	2021
A1) Ricavi delle vendite e delle prestazioni	-	-	-
A5) Altri Ricavi e Proventi	-	-	-
di cui Contributi in conto esercizio	-	-	-
C15) Proventi da partecipazioni	-	-	-
C16) Altri proventi finanziari	-	-	-
C17 bis) Utili e perdite su cambi	-	-	-
D18 a) Rettifiche di valore di attività finanziarie - Rivalutazioni di partecipazioni	-	-	-

### 3. Attività bancarie e finanziarie

Compilare la seguente sotto-sezione se la “*Tipologia di attività svolta*” dalla partecipata è: “**Attività bancarie e finanziarie**”.

NOME DEL CAMPO	2023	2022	2021
Interessi attivi e proventi assimilati	-	-	--
Commissioni attive	-	-	-

### 4. Attività assicurative

Compilare la seguente sotto-sezione se la “*Tipologia di attività svolta*” dalla partecipata è: “**Attività assicurative**”.

NOME DEL CAMPO	2023	2022	2021
I.1 Conto Tecnico dei rami danni - Premi di competenza, al netto delle cessioni in riassicurazione	-	-	-
I.3 Conto Tecnico dei rami danni - Altri proventi tecnici, al netto delle cessioni in riassicurazione	-	-	-
II.1 Conto Tecnico dei rami vita - Premi dell'esercizio, al netto delle cessioni in riassicurazione	-	-	-
II.4 Conto Tecnico dei rami vita - Altri proventi tecnici, al netto delle cessioni in riassicurazione	-	-	-

### QUOTA DI POSSESSO (quota diretta e/o indiretta)

NOME DEL CAMPO	Indicazioni per la compilazione
Tipologia di Partecipazione	Partecipazione diretta
Quota diretta <sup>(6)</sup>	100,00%
Codice Fiscale Tramite <sup>(7)</sup>	-
Denominazione Tramite (organismo) <sup>(7)</sup>	-
Quota detenuta dalla Tramite nella società <sup>(8)</sup>	-

(6) Se la partecipazione è diretta o sia diretta che indiretta, inserire la quota detenuta direttamente dall'Amministrazione nella società.

(7) Compilare se per “Tipologia di Partecipazione” è stato indicato “Partecipazione Indiretta” o “Partecipazione diretta e indiretta”. Inserire CF e denominazione dell'ultima “tramite” attraverso la quale la società è indirettamente partecipata dall'Amministrazione.

(8) Inserire la quota di partecipazione che la “tramite” detiene nella società.

### QUOTA DI POSSESSO – TIPO DI CONTROLLO

Indicare il tipo di controllo\* esercitato dall'Amministrazione sulla partecipata. Ai fini del controllo è necessario tener conto, oltre che della quota diretta, anche di eventuali quote indirette detenute dall'Amministrazione nella partecipata.

Nel caso di società partecipata indirettamente, in via generale, inserire il tipo di controllo esercitato dall'Amministrazione sulla “tramite”.

NOME DEL CAMPO	Indicazioni per la compilazione
Tipo di controllo*	Controllo analogo

\*Per la definizione di controllo si rinvia all'atto di orientamento del 15 febbraio 2018 emanato della Struttura di indirizzo, monitoraggio e controllo sull'attuazione del TUSP e alla deliberazione della Corte dei conti, Sezioni riunite in sede di controllo, 20 giugno 2019, n. 11/SSRRCO/QMIG/19.

**INFORMAZIONI ED ESITO PER LA RAZIONALIZZAZIONE**

NOME DEL CAMPO	Indicazioni per la compilazione
Partecipazione ancora detenuta alla data di adozione del provvedimento	Sì

Se la partecipazione è ancora detenuta alla data di adozione del provvedimento continuare con la compilazione dei campi di seguito riportati. Altrimenti, se la partecipazione non è più detenuta alla data di adozione del provvedimento, deve essere compilata la scheda “Partecipazione non più detenuta” in base alla tipologia della razionalizzazione realizzata.

Società controllata da una quotata	No
CF della società quotata controllante <sup>(9)</sup>	-
Denominazione della società quotata controllante <sup>(9)</sup>	-
Attività svolta dalla Partecipata	Autoproduzione di beni o servizi strumentali all'Ente o agli Enti pubblici partecipanti o allo svolgimento delle loro funzioni (art.4 c.2 lett.d)
Descrizione dell'attività	Facility management; gestione, valorizzazione e dismissione del patrimonio immobiliare; pubblicità e pubbliche affissioni; servizi alla persona, assistenza scolastica e trasporto disabili.
Quota % di partecipazione detenuta dal soggetto privato <sup>(10)</sup>	-
Svolgimento di attività analoghe a quelle svolte da altre società (art.20, c.2 lett. c)	No
Necessità di contenimento dei costi di funzionamento (art.20, c.2 lett. f)	No
Necessità di aggregazione di società (art.20, c.2 lett. g)	No
L'Amministrazione ha fissato, con proprio provvedimento, obiettivi specifici sui costi di funzionamento della partecipata? (art.19, c, 5) <sup>(11)</sup>	Sì
Esito della revisione periodica <sup>(12)</sup>	Mantenimento senza interventi
Modalità (razionalizzazione) <sup>(13)</sup>	
Termine previsto per la razionalizzazione <sup>(13)</sup>	
Dichiarazione di Cessione a titolo oneroso in Revisione straordinaria <sup>(14)</sup>	No
Note*	

(9) Compilare il campo solo se nel campo “Società controllata da una quotata” è stato scelto “sì”.

(10) Compilare il campo se “Attività svolta dalla Partecipata” precedentemente selezionata è “Realizzazione e gestione di opera pubblica ovvero organizzazione e gestione di servizio di interesse generale tramite PPP (Art.4, c.2, lett. c)”.

(11) Compilare il campo se “Tipo di controllo” è stato selezionato elemento diverso da “nessuno”.

(12) La compilazione del campo non è richiesta per le società in liquidazione, per quelle soggette a procedure concorsuali e per i GAL.

(13) Campo obbligatorio se per “Esito della revisione periodica” è stato selezionato “Razionalizzazione”.

(14) Nel campo l'Amministrazione deve specificare se nel provvedimento di revisione straordinaria, adottato ai sensi dell'art. 24 del TUSP, era stato indicato l'esito “Cessione a titolo oneroso”. La compilazione non è richiesta se la società è in liquidazione, è soggetta a procedura concorsuale, è un GAL o nel caso in cui nel campo “Attività svolta dalla partecipata” sia stato selezionato “Coordinamento e attuazione patti territoriali e contratti d'area ex delibera CIPE 21/03/1997 (Art. 26, c.7) oppure “Gestione delle case da gioco – società già costituita e autorizzata alla data del 23/09/2016 (art. 26, c. 12 sexies)”.

\* Campo con compilazione facoltativa.

## ***NAPOLI SOCIALE S.R.L. IN LIQUIDAZIONE***



#### DATI ANAGRAFICI DELLA PARTECIPATA

NOME DEL CAMPO	Indicazioni per la compilazione
Codice Fiscale	04717261210
Denominazione	NAPOLI SOCIALE S.R.L. IN LIQUIDAZIONE
Data di costituzione della partecipata	03/03/2004
Forma giuridica	Società a responsabilità limitata
Tipo di fondazione	-
Altra forma giuridica	-
Stato di attività della partecipata	In liquidazione volontaria o scioglimento
Data di inizio della procedura <sup>(1)</sup>	11/04/2016
Società con azioni quotate in mercati regolamentati <sup>(2)</sup>	No
Società che ha emesso strumenti finanziari quotati in mercati regolamentati (ex TUSP) <sup>(2)</sup>	No
La società è un GAL <sup>(2)</sup>	No
La società è una "Società benefit" <sup>(3)</sup>	No

(1) Compilare solo se nel campo "stato di attività della partecipata" è stato indicato che sono in corso procedure di liquidazione oppure procedure concorsuali.

(2) Nell'applicativo le società con azioni quotate e quelle emittenti strumenti finanziari quotati in mercati regolamentati ("società quotate ex TUSP") e i Gruppi di Azione Locale (GAL) sono individuati mediante elenchi ufficiali.

(3) La "società benefit" è una società che nell'esercizio di una attività economica persegue, oltre allo scopo di dividerne gli utili, una o più finalità di beneficio comune e opera in modo responsabile, sostenibile e trasparente nei confronti di persone, comunità, territori e ambiente, beni ed attività culturali e sociali, enti e associazioni ed altri portatori di interesse. Tali finalità devono essere indicate specificatamente nell'oggetto sociale della società. La "società benefit" redige annualmente una relazione concernente il perseguimento del beneficio comune, da allegare al bilancio societario e da pubblicare nel proprio sito Internet (cfr. art. 1, commi 376 – 384, L. n. 208/2015).

#### SEDE LEGALE DELLA PARTECIPATA

NOME DEL CAMPO	Indicazioni per la compilazione
Stato	Italia
Provincia	NAPOLI
Comune	Napoli (NA)
CAP*	80133
Indirizzo*	PIAZZA MUNICIPIO, 1
Telefono*	-
FAX*	-
Email*	napolisociale@pec.it

\*campo con compilazione facoltativa

#### SETTORE DI ATTIVITÀ DELLA PARTECIPATA

Indicare il settore ATECO rappresentativo dell'attività svolta. Nel caso in cui i settori siano più di uno, indicarli in ordine decrescente di importanza.

La lista dei codici Ateco è disponibile al link:

<https://www.istat.it/it/files//2022/03/Struttura-ATECO-2007-aggiornamento-2022.xlsx>

Per approfondimenti sui codici Ateco si rimanda al link:

<https://www.istat.it/it/archivio/17888>

NOME DEL CAMPO	Indicazioni per la compilazione
Attività 1	H.49.39.09 - Altre attività di trasporti terrestri di passeggeri nca
Attività 2	-
Attività 3	-
Attività 4	-

#### ULTERIORI INFORMAZIONI SULLA PARTECIPATA \*

NOME DEL CAMPO	Indicazioni per la compilazione
Società in house	Sì
Previsione nello statuto di limiti sul fatturato <sup>(4)</sup>	No
Società contenuta nell'allegato A al D.Lgs. n. 175/2016	No
Società a partecipazione pubblica di diritto singolare (art.1, c. 4, lett. A) <sup>#</sup>	No
Riferimento normativo società di diritto singolare <sup>(4)</sup>	-
Società a controllo pubblico che adotta un sistema di contabilità analitica e separata per le attività oggetto di diritti speciali o esclusivi svolte insieme ad altre attività in regime di mercato <sup>§</sup>	No
Specificare se le regole per la contabilità separata sono dettate da:	-
Società esclusa dall'applicazione dell'art. 4 con DPCM (art. 4, c. 9)	No
Società esclusa dall'applicazione dell'art. 4 con provvedimento del Presidente della Regione o delle Prov. Autonome (art. 4, c. 9)	No
Riferimento normativo atto esclusione <sup>(5)</sup>	-

\* La compilazione della Sezione "Ulteriori Informazioni sulla partecipata" non è richiesta per "società quotate ex TUSP", se la società è un GAL oppure se lo stato di attività della società è "in liquidazione" o "soggetta a procedure concorsuali".

(4) Compilare il campo solo se nel campo precedente è stato scelto "sì"

(5) Compilare il campo solo se in uno dei campi precedenti è stato scelto "sì"

<sup>#</sup> Per la nozione giuridica di "società a partecipazione pubblica di diritto singolare" di cui all'art. 1, comma 4, del TUSP, si veda l'orientamento della Struttura di monitoraggio disponibile sul sito del Ministero dell'Economia e delle Finanze al seguente link: [https://www.dt.mef.gov.it/export/sites/sitodt/modules/documenti\\_it/patrimonio\\_pubblico/patrimonio\\_pa/Orientamento\\_del\\_18\\_novembre\\_2019\\_xSocietx\\_a\\_partecipazione\\_pubblica\\_di\\_diritto\\_singolarex\\_.pdf](https://www.dt.mef.gov.it/export/sites/sitodt/modules/documenti_it/patrimonio_pubblico/patrimonio_pa/Orientamento_del_18_novembre_2019_xSocietx_a_partecipazione_pubblica_di_diritto_singolarex_.pdf)

<sup>§</sup> Occorre selezionare "Sì" se la società è a **controllo pubblico** (esercitato da una o più pubbliche amministrazioni congiuntamente), svolge attività economiche protette da **diritti speciali o esclusivi**, insieme con altre attività svolte in regime di economia di mercato ed ha adottato un sistema di **contabilità analitica e separata** secondo le indicazioni dettate dal MEF con la direttiva del 9 settembre 2019 (ai sensi del dell'art.6, c.1, TUSP) ovvero secondo le indicazioni dettate dall'Autorità di settore. Si ricorda che per diritti esclusivi o speciali si intendono i diritti concessi da un'autorità competente mediante una disposizione legislativa o regolamentare o disposizione amministrativa pubblicata, avente l'effetto di riservare, rispettivamente, a uno o più operatori economici l'esercizio di un'attività e di incidere sostanzialmente sulla capacità di altri operatori economici di esercitare tale attività.

### DATI DI BILANCIO PER LA VERIFICA TUSP\*

NOME DEL CAMPO	Anno 2023
Tipologia di attività svolta	Attività produttive di beni e servizi
Numero medio di dipendenti	0
Numero dei componenti dell'organo di amministrazione	1
Compenso dei componenti dell'organo di amministrazione	25.000,00
Numero dei componenti dell'organo di controllo	1
Compenso dei componenti dell'organo di controllo	10.000,00

NOME DEL CAMPO	2023	2022	2021	2020	2019
Approvazione bilancio	No	No	No	No	No
Risultato d'esercizio	n.d.	n.d.	n.d.	n.d.	n.d.

\* La compilazione della Sezione "Dati di bilancio per la verifica TUSP" non è richiesta per le "società quotate ex TUSP", se lo stato di attività della società è "in liquidazione" o "soggetta a procedure concorsuali".

**ATTENZIONE:** l'applicativo richiede la compilazione esclusivamente di una delle seguenti quattro sotto-sezioni di "DATI DI BILANCIO PER LA VERIFICA TUSP".

#### 1. Attività produttive di beni e servizi o Distretti tecnologici

Compilare la seguente sotto-sezione se la "Tipologia di attività svolta" dalla partecipata è: "Attività produttive di beni e servizi" o "**Attività di promozione e sviluppo di progetti di ricerca finanziati (Distretti tecnologici)**".

NOME DEL CAMPO	2023	2022	2021
A1) Ricavi delle vendite e delle prestazioni	n.d.	n.d.	n.d.
A5) Altri Ricavi e Proventi	n.d.	n.d.	n.d.
di cui Contributi in conto esercizio	n.d.	n.d.	n.d.

#### 2. Attività di Holding

Compilare la seguente sotto-sezione se la "Tipologia di attività svolta" dalla partecipata è: "**Attività consistenti nell'assunzione di partecipazioni in società esercenti attività diverse da quella creditizia e finanziaria (Holding)**".

NOME DEL CAMPO	2023	2022	2021
A1) Ricavi delle vendite e delle prestazioni	-	-	-
A5) Altri Ricavi e Proventi	-	-	-
di cui Contributi in conto esercizio	-	-	-
C15) Proventi da partecipazioni	-	-	-
C16) Altri proventi finanziari	-	-	-
C17 bis) Utili e perdite su cambi	-	-	-
D18 a) Rettifiche di valore di attività finanziarie - Rivalutazioni di partecipazioni	-	-	-

### 3. Attività bancarie e finanziarie

Compilare la seguente sotto-sezione se la “*Tipologia di attività svolta*” dalla partecipata è: “**Attività bancarie e finanziarie**”.

NOME DEL CAMPO	2023	2022	2021
Interessi attivi e proventi assimilati	-	-	--
Commissioni attive	-	-	-

### 4. Attività assicurative

Compilare la seguente sotto-sezione se la “*Tipologia di attività svolta*” dalla partecipata è: “**Attività assicurative**”.

NOME DEL CAMPO	2023	2022	2021
I.1 Conto Tecnico dei rami danni - Premi di competenza, al netto delle cessioni in riassicurazione	-	-	-
I.3 Conto Tecnico dei rami danni - Altri proventi tecnici, al netto delle cessioni in riassicurazione	-	-	-
II.1 Conto Tecnico dei rami vita - Premi dell'esercizio, al netto delle cessioni in riassicurazione	-	-	-
II.4 Conto Tecnico dei rami vita - Altri proventi tecnici, al netto delle cessioni in riassicurazione	-	-	-

### QUOTA DI POSSESSO (quota diretta e/o indiretta)

NOME DEL CAMPO	Indicazioni per la compilazione
Tipologia di Partecipazione	Partecipazione diretta
Quota diretta <sup>(6)</sup>	100,00%
Codice Fiscale Tramite <sup>(7)</sup>	-
Denominazione Tramite (organismo) <sup>(7)</sup>	-
Quota detenuta dalla Tramite nella società <sup>(8)</sup>	-

(6) Se la partecipazione è diretta o sia diretta che indiretta, inserire la quota detenuta direttamente dall'Amministrazione nella società.

(7) Compilare se per “Tipologia di Partecipazione” è stato indicato “Partecipazione Indiretta” o “Partecipazione diretta e indiretta”. Inserire CF e denominazione dell'ultima “tramite” attraverso la quale la società è indirettamente partecipata dall'Amministrazione.

(8) Inserire la quota di partecipazione che la “tramite” detiene nella società.

### QUOTA DI POSSESSO – TIPO DI CONTROLLO

Indicare il tipo di controllo\* esercitato dall'Amministrazione sulla partecipata. Ai fini del controllo è necessario tener conto, oltre che della quota diretta, anche di eventuali quote indirette detenute dall'Amministrazione nella partecipata.

Nel caso di società partecipata indirettamente, in via generale, inserire il tipo di controllo esercitato dall'Amministrazione sulla “tramite”.

NOME DEL CAMPO	Indicazioni per la compilazione
Tipo di controllo*	Controllo solitario - maggioranza dei voti esercitabili nell'assemblea ordinaria

\*Per la definizione di controllo si rinvia all'atto di orientamento del 15 febbraio 2018 emanato dalla Struttura di indirizzo, monitoraggio e controllo sull'attuazione del TUSP e alla deliberazione della Corte dei conti, Sezioni riunite in sede di controllo, 20 giugno 2019, n. 11/SSRRCO/QMIG/19.

# INFORMAZIONI ED ESITO PER LA RAZIONALIZZAZIONE

NOME DEL CAMPO	Indicazioni per la compilazione
Partecipazione ancora detenuta alla data di adozione del provvedimento	Sì

Se la partecipazione è ancora detenuta alla data di adozione del provvedimento continuare con la compilazione dei campi di seguito riportati. Altrimenti, se la partecipazione non è più detenuta alla data di adozione del provvedimento, deve essere compilata la scheda “Partecipazione non più detenuta” in base alla tipologia della razionalizzazione realizzata.

Società controllata da una quotata	No
CF della società quotata controllante <sup>(9)</sup>	-
Denominazione della società quotata controllante <sup>(9)</sup>	-
Attività svolta dalla Partecipata	Nessuna attività
Descrizione dell'attività	La società non svolge attività operative dalla data di messa in liquidazione.
Quota % di partecipazione detenuta dal soggetto privato <sup>(10)</sup>	-
Svolgimento di attività analoghe a quelle svolte da altre società (art.20, c.2 lett. c)	No
Necessità di contenimento dei costi di funzionamento (art.20, c.2 lett. f)	No
Necessità di aggregazione di società (art.20, c.2 lett. g)	No
L'Amministrazione ha fissato, con proprio provvedimento, obiettivi specifici sui costi di funzionamento della partecipata? (art.19, c, 5) <sup>(11)</sup>	No
Esito della revisione periodica <sup>(12)</sup>	La società è già in liquidazione, non sussistono altre iniziative da attuare
Modalità (razionalizzazione) <sup>(13)</sup>	
Termine previsto per la razionalizzazione <sup>(13)</sup>	
Dichiarazione di Cessione a titolo oneroso in Revisione straordinaria <sup>(14)</sup>	No
Note*	La società ha svolto, fino a novembre 2016, in regime di in house providing, servizi afferenti il welfare. Attualmente è in liquidazione e non svolge alcuna attività, né gestione di attività a stralcio.

(9) Compilare il campo solo se nel campo “Società controllata da una quotata” è stato scelto “sì”.

(10) Compilare il campo se “Attività svolta dalla Partecipata” precedentemente selezionata è “Realizzazione e gestione di opera pubblica ovvero organizzazione e gestione di servizio di interesse generale tramite PPP (Art.4, c.2, lett. c)”.

(11) Compilare il campo se “Tipo di controllo” è stato selezionato elemento diverso da “nessuno”.

(12) La compilazione del campo non è richiesta per le società in liquidazione, per quelle soggette a procedure concorsuali e per i GAL.

(13) Campo obbligatorio se per “Esito della revisione periodica” è stato selezionato “Razionalizzazione”.

(14) Nel campo l'Amministrazione deve specificare se nel provvedimento di revisione straordinaria, adottato ai sensi dell'art. 24 del TUSP, era stato indicato l'esito “Cessione a titolo oneroso”. La compilazione non è richiesta se la società è in liquidazione, è soggetta a procedura concorsuale, è un GAL o nel caso in cui nel campo “Attività svolta dalla partecipata” sia stato selezionato “Coordinamento e attuazione patti territoriali e contratti d'area ex delibera CIPE 21/03/1997 (Art. 26, c.7) oppure “Gestione delle case da gioco – società già costituita e autorizzata alla data del 23/09/2016 (art. 26, c. 12 sexies)”.

\*Campo con compilazione facoltativa.

***SOCIETA' PER LE INIZIATIVE DI RECUPERO DI  
NAPOLI - CITTA' STORICA SOCIETA'  
CONSORTILE PER AZIONI IN LIQUIDAZIONE***

#### DATI ANAGRAFICI DELLA PARTECIPATA

NOME DEL CAMPO	Indicazioni per la compilazione
Codice Fiscale	07833540631
Denominazione	SOCIETA' PER LE INIZIATIVE DI RECUPERO DI NAPOLI - CITTA' STORICA SOCIETA' CONSORTILE PER AZIONI IN LIQUIDAZIONE
Data di costituzione della partecipata	12/11/2001
Forma giuridica	Società consortile per azioni
Tipo di fondazione	-
Altra forma giuridica	-
Stato di attività della partecipata	In liquidazione volontaria o scioglimento
Data di inizio della procedura <sup>(1)</sup>	11/01/2013
Società con azioni quotate in mercati regolamentati <sup>(2)</sup>	No
Società che ha emesso strumenti finanziari quotati in mercati regolamentati (ex TUSP) <sup>(2)</sup>	No
La società è un GAL <sup>(2)</sup>	No
La società è una "Società benefit" <sup>(3)</sup>	No

(1) Compilare solo se nel campo "stato di attività della partecipata" è stato indicato che sono in corso procedure di liquidazione oppure procedure concorsuali.

(2) Nell'applicativo le società con azioni quotate e quelle emittenti strumenti finanziari quotati in mercati regolamentati ("società quotate ex TUSP") e i Gruppi di Azione Locale (GAL) sono individuati mediante elenchi ufficiali.

(3) La "società benefit" è una società che nell'esercizio di una attività economica persegue, oltre allo scopo di dividerne gli utili, una o più finalità di beneficio comune e opera in modo responsabile, sostenibile e trasparente nei confronti di persone, comunità, territori e ambiente, beni ed attività culturali e sociali, enti e associazioni ed altri portatori di interesse. Tali finalità devono essere indicate specificatamente nell'oggetto sociale della società. La "società benefit" redige annualmente una relazione concernente il perseguimento del beneficio comune, da allegare al bilancio societario e da pubblicare nel proprio sito Internet (cfr. art. 1, commi 376 – 384, L. n. 208/2015).

#### SEDE LEGALE DELLA PARTECIPATA

NOME DEL CAMPO	Indicazioni per la compilazione
Stato	Italia
Provincia	NAPOLI
Comune	Napoli (NA)
CAP*	80131
Indirizzo*	PIAZZA AMEDEO, 1
Telefono*	-
FAX*	-
Email*	

\*campo con compilazione facoltativa

#### SETTORE DI ATTIVITÀ DELLA PARTECIPATA

Indicare il settore ATECO rappresentativo dell'attività svolta. Nel caso in cui i settori siano più di uno, indicarli in ordine decrescente di importanza.

La lista dei codici Ateco è disponibile al link:

<https://www.istat.it/it/files//2022/03/Struttura-ATECO-2007-aggiornamento-2022.xlsx>

Per approfondimenti sui codici Ateco si rimanda al link:

<https://www.istat.it/it/archivio/17888>

NOME DEL CAMPO	Indicazioni per la compilazione
Attività 1	F.41.1 – Sviluppo di progetti immobiliari
Attività 2	-
Attività 3	-
Attività 4	-

#### ULTERIORI INFORMAZIONI SULLA PARTECIPATA\*

NOME DEL CAMPO	Indicazioni per la compilazione
Società in house	No
Previsione nello statuto di limiti sul fatturato <sup>(4)</sup>	-
Società contenuta nell'allegato A al D.Lgs. n. 175/2016	No
Società a partecipazione pubblica di diritto singolare (art.1, c. 4, lett. A) <sup>#</sup>	No
Riferimento normativo società di diritto singolare <sup>(4)</sup>	-
Società a controllo pubblico che adotta un sistema di contabilità analitica e separata per le attività oggetto di diritti speciali o esclusivi svolte insieme ad altre attività in regime di mercato <sup>§</sup>	No
Specificare se le regole per la contabilità separata sono dettate da:	-
Società esclusa dall'applicazione dell'art. 4 con DPCM (art. 4, c. 9)	No
Società esclusa dall'applicazione dell'art. 4 con provvedimento del Presidente della Regione o delle Prov. Autonome (art. 4, c. 9)	No
Riferimento normativo atto esclusione <sup>(5)</sup>	-

\* La compilazione della Sezione "Ulteriori Informazioni sulla partecipata" non è richiesta per "società quotate ex TUSP", se la società è un GAL oppure se lo stato di attività della società è "in liquidazione" o "soggetta a procedure concorsuali".

(4) Compilare il campo solo se nel campo precedente è stato scelto "sì"

(5) Compilare il campo solo se in uno dei campi precedenti è stato scelto "sì"

<sup>#</sup> Per la nozione giuridica di "società a partecipazione pubblica di diritto singolare" di cui all'art. 1, comma 4, del TUSP, si veda l'orientamento della Struttura di monitoraggio disponibile sul sito del Ministero dell'Economia e delle Finanze al seguente link: [https://www.dt.mef.gov.it/export/sites/sitodt/modules/documenti\\_it/patrimonio\\_pubblico/patrimonio\\_pa/Orientamento\\_del\\_18\\_novembre\\_2019\\_xSocietx\\_a\\_partecipazione\\_pubblica\\_di\\_diritto\\_singolarex\\_.pdf](https://www.dt.mef.gov.it/export/sites/sitodt/modules/documenti_it/patrimonio_pubblico/patrimonio_pa/Orientamento_del_18_novembre_2019_xSocietx_a_partecipazione_pubblica_di_diritto_singolarex_.pdf)

<sup>§</sup> Occorre selezionare "Sì" se la società è a **controllo pubblico** (esercitato da una o più pubbliche amministrazioni congiuntamente), svolge attività economiche protette da **diritti speciali o esclusivi**, insieme con altre attività svolte in regime di economia di mercato ed ha adottato un sistema di **contabilità analitica e separata** secondo le indicazioni dettate dal MEF con la direttiva del 9 settembre 2019 (ai sensi del dell'art.6, c.1, TUSP) ovvero secondo le indicazioni dettate dall'Autorità di settore. Si ricorda che per diritti esclusivi o speciali si intendono i diritti concessi da un'autorità competente mediante una disposizione legislativa o regolamentare o disposizione amministrativa pubblicata, avente l'effetto di riservare, rispettivamente, a uno o più operatori economici l'esercizio di un'attività e di incidere sostanzialmente sulla capacità di altri operatori economici di esercitare tale attività.



### DATI DI BILANCIO PER LA VERIFICA TUSP\*

NOME DEL CAMPO	Anno 2023
Tipologia di attività svolta	Attività produttive di beni e servizi
Numero medio di dipendenti	0
Numero dei componenti dell'organo di amministrazione	2
Compenso dei componenti dell'organo di amministrazione	0,00
Numero dei componenti dell'organo di controllo	0
Compenso dei componenti dell'organo di controllo	0,00

NOME DEL CAMPO	2023	2022	2021	2020	2019
Approvazione bilancio	No	No	No	No	No
Risultato d'esercizio	n.d.	n.d.	n.d.	n.d.	n.d.

\* La compilazione della Sezione "Dati di bilancio per la verifica TUSP" non è richiesta per le "società quotate ex TUSP", se lo stato di attività della società è "in liquidazione" o "soggetta a procedure concorsuali".

**ATTENZIONE:** l'applicativo richiede la compilazione esclusivamente di una delle seguenti quattro sotto-sezioni di "DATI DI BILANCIO PER LA VERIFICA TUSP".

#### 1. Attività produttive di beni e servizi o Distretti tecnologici

Compilare la seguente sotto-sezione se la "Tipologia di attività svolta" dalla partecipata è: "Attività produttive di beni e servizi" o "**Attività di promozione e sviluppo di progetti di ricerca finanziati (Distretti tecnologici)**".

NOME DEL CAMPO	2023	2022	2021
A1) Ricavi delle vendite e delle prestazioni	n.d.	n.d.	n.d.
A5) Altri Ricavi e Proventi	n.d.	n.d.	n.d.
di cui Contributi in conto esercizio	n.d.	n.d.	n.d.

#### 2. Attività di Holding

Compilare la seguente sotto-sezione se la "Tipologia di attività svolta" dalla partecipata è: "**Attività consistenti nell'assunzione di partecipazioni in società esercenti attività diverse da quella creditizia e finanziaria (Holding)**".

NOME DEL CAMPO	2023	2022	2021
A1) Ricavi delle vendite e delle prestazioni	-	-	-
A5) Altri Ricavi e Proventi	-	-	-
di cui Contributi in conto esercizio	-	-	-
C15) Proventi da partecipazioni	-	-	-
C16) Altri proventi finanziari	-	-	-
C17 bis) Utili e perdite su cambi	-	-	-
D18 a) Rettifiche di valore di attività finanziarie - Rivalutazioni di partecipazioni	-	-	-

### 3. Attività bancarie e finanziarie

Compilare la seguente sotto-sezione se la “*Tipologia di attività svolta*” dalla partecipata è: “**Attività bancarie e finanziarie**”.

NOME DEL CAMPO	2023	2022	2021
Interessi attivi e proventi assimilati	-	-	--
Commissioni attive	-	-	-

### 4. Attività assicurative

Compilare la seguente sotto-sezione se la “*Tipologia di attività svolta*” dalla partecipata è: “**Attività assicurative**”.

NOME DEL CAMPO	2023	2022	2021
I.1 Conto Tecnico dei rami danni - Premi di competenza, al netto delle cessioni in riassicurazione	-	-	-
I.3 Conto Tecnico dei rami danni - Altri proventi tecnici, al netto delle cessioni in riassicurazione	-	-	-
II.1 Conto Tecnico dei rami vita - Premi dell'esercizio, al netto delle cessioni in riassicurazione	-	-	-
II.4 Conto Tecnico dei rami vita - Altri proventi tecnici, al netto delle cessioni in riassicurazione	-	-	-

### QUOTA DI POSSESSO (quota diretta e/o indiretta)

NOME DEL CAMPO	Indicazioni per la compilazione
Tipologia di Partecipazione	Partecipazione diretta
Quota diretta <sup>(6)</sup>	53,46%
Codice Fiscale Tramite <sup>(7)</sup>	-
Denominazione Tramite (organismo) <sup>(7)</sup>	-
Quota detenuta dalla Tramite nella società <sup>(8)</sup>	-

(6) Se la partecipazione è diretta o sia diretta che indiretta, inserire la quota detenuta direttamente dall'Amministrazione nella società.

(7) Compilare se per “Tipologia di Partecipazione” è stato indicato “Partecipazione Indiretta” o “Partecipazione diretta e indiretta”. Inserire CF e denominazione dell'ultima “tramite” attraverso la quale la società è indirettamente partecipata dall'Amministrazione.

(8) Inserire la quota di partecipazione che la “tramite” detiene nella società.

### QUOTA DI POSSESSO – TIPO DI CONTROLLO

Indicare il tipo di controllo\* esercitato dall'Amministrazione sulla partecipata. Ai fini del controllo è necessario tener conto, oltre che della quota diretta, anche di eventuali quote indirette detenute dall'Amministrazione nella partecipata.

Nel caso di società partecipata indirettamente, in via generale, inserire il tipo di controllo esercitato dall'Amministrazione sulla “tramite”.

NOME DEL CAMPO	Indicazioni per la compilazione
Tipo di controllo*	Controllo solitario - maggioranza dei voti esercitabili nell'assemblea ordinaria

\*Per la definizione di controllo si rinvia all'atto di orientamento del 15 febbraio 2018 emanato dalla Struttura di indirizzo, monitoraggio e controllo sull'attuazione del TUSP e alla deliberazione della Corte dei conti, Sezioni riunite in sede di controllo, 20 giugno 2019, n. 11/SSRRCO/QMIG/19.

**INFORMAZIONI ED ESITO PER LA RAZIONALIZZAZIONE**

NOME DEL CAMPO	Indicazioni per la compilazione
Partecipazione ancora detenuta alla data di adozione del provvedimento	No

Se la partecipazione è ancora detenuta alla data di adozione del provvedimento continuare con la compilazione dei campi di seguito riportati. Altrimenti, se la partecipazione non è più detenuta alla data di adozione del provvedimento, deve essere compilata la scheda “Partecipazione non più detenuta” in base alla tipologia della razionalizzazione realizzata.

Società controllata da una quotata	No
CF della società quotata controllante <sup>(9)</sup>	-
Denominazione della società quotata controllante <sup>(9)</sup>	-
Attività svolta dalla Partecipata	Nessuna attività
Descrizione dell'attività	La società è stata posta in liquidazione in data 11/01/2013.
Quota % di partecipazione detenuta dal soggetto privato <sup>(10)</sup>	-
Svolgimento di attività analoghe a quelle svolte da altre società (art.20, c.2 lett. c)	No
Necessità di contenimento dei costi di funzionamento (art.20, c.2 lett. f)	No
Necessità di aggregazione di società (art.20, c.2 lett. g)	No
L'Amministrazione ha fissato, con proprio provvedimento, obiettivi specifici sui costi di funzionamento della partecipata? (art.19, c, 5) <sup>(11)</sup>	No
Esito della revisione periodica <sup>(12)</sup>	La società è già in liquidazione, non sussistono altre iniziative da attuare
Modalità (razionalizzazione) <sup>(13)</sup>	
Termine previsto per la razionalizzazione <sup>(13)</sup>	
Dichiarazione di Cessione a titolo oneroso in Revisione straordinaria <sup>(14)</sup>	No
Note*	La società, già posta in liquidazione in data 11/01/2013, è stata cancellata d'ufficio dal Registro delle Imprese - ai sensi dell'art. 2490 c.c.- in data 13/03/2024.

(9) Compilare il campo solo se nel campo “Società controllata da una quotata” è stato scelto “sì”.

(10) Compilare il campo se “Attività svolta dalla Partecipata” precedentemente selezionata è “Realizzazione e gestione di opera pubblica ovvero organizzazione e gestione di servizio di interesse generale tramite PPP (Art.4, c.2, lett. c)”.

(11) Compilare il campo se “Tipo di controllo” è stato selezionato elemento diverso da “nessuno”.

(12) La compilazione del campo non è richiesta per le società in liquidazione, per quelle soggette a procedure concorsuali e per i GAL.

(13) Campo obbligatorio se per “Esito della revisione periodica” è stato selezionato “Razionalizzazione”.

(14) Nel campo l'Amministrazione deve specificare se nel provvedimento di revisione straordinaria, adottato ai sensi dell'art. 24 del TUSP, era stato indicato l'esito “Cessione a titolo oneroso”. La compilazione non è richiesta se la società è in liquidazione, è soggetta a procedura concorsuale, è un GAL o nel caso in cui nel campo “Attività svolta dalla partecipata” sia stato selezionato “Coordinamento e attuazione patti territoriali e contratti d'area ex delibera CIPE 21/03/1997 (Art. 26, c.7) oppure “Gestione delle case da gioco – società già costituita e autorizzata alla data del 23/09/2016 (art. 26, c. 12 sexies)”.

\* Campo con compilazione facoltativa.

## ***TERME DI AGNANO S.P.A. IN LIQUIDAZIONE***

#### DATI ANAGRAFICI DELLA PARTECIPATA

NOME DEL CAMPO	Indicazioni per la compilazione
Codice Fiscale	80003090638
Denominazione	TERME DI AGNANO S.P.A. IN LIQUIDAZIONE
Data di costituzione della partecipata	27/10/1917
Forma giuridica	Società per azioni
Tipo di fondazione	-
Altra forma giuridica	-
Stato di attività della partecipata	In liquidazione volontaria o scioglimento
Data di inizio della procedura <sup>(1)</sup>	17/06/2016
Società con azioni quotate in mercati regolamentati <sup>(2)</sup>	No
Società che ha emesso strumenti finanziari quotati in mercati regolamentati (ex TUSP) <sup>(2)</sup>	No
La società è un GAL <sup>(2)</sup>	No
La società è una "Società benefit" <sup>(3)</sup>	No

(1) Compilare solo se nel campo "stato di attività della partecipata" è stato indicato che sono in corso procedure di liquidazione oppure procedure concorsuali.

(2) Nell'applicativo le società con azioni quotate e quelle emittenti strumenti finanziari quotati in mercati regolamentati ("società quotate ex TUSP") e i Gruppi di Azione Locale (GAL) sono individuati mediante elenchi ufficiali.

(3) La "società benefit" è una società che nell'esercizio di una attività economica persegue, oltre allo scopo di dividerne gli utili, una o più finalità di beneficio comune e opera in modo responsabile, sostenibile e trasparente nei confronti di persone, comunità, territori e ambiente, beni ed attività culturali e sociali, enti e associazioni ed altri portatori di interesse. Tali finalità devono essere indicate specificatamente nell'oggetto sociale della società. La "società benefit" redige annualmente una relazione concernente il perseguimento del beneficio comune, da allegare al bilancio societario e da pubblicare nel proprio sito Internet (cfr. art. 1, commi 376 – 384, L. n. 208/2015).

#### SEDE LEGALE DELLA PARTECIPATA

NOME DEL CAMPO	Indicazioni per la compilazione
Stato	Italia
Provincia	NAPOLI
Comune	Napoli (NA)
CAP*	80125
Indirizzo*	VIA AGNANO TERME , S.N.
Telefono*	081 5702122
FAX*	-
Email*	termediagnano@pec.it

\*campo con compilazione facoltativa

#### SETTORE DI ATTIVITÀ DELLA PARTECIPATA

Indicare il settore ATECO rappresentativo dell'attività svolta. Nel caso in cui i settori siano più di uno, indicarli in ordine decrescente di importanza.

La lista dei codici Ateco è disponibile al link:

<https://www.istat.it/it/files//2022/03/Struttura-ATECO-2007-aggiornamento-2022.xlsx>

Per approfondimenti sui codici Ateco si rimanda al link:

<https://www.istat.it/it/archivio/17888>

NOME DEL CAMPO	Indicazioni per la compilazione
Attività 1	S.96.04.2 - Stabilimenti termali
Attività 2	G.47.75.1 - Commercio al dettaglio di articoli di profumeria, prodotti per toletta e per l'igiene personale
Attività 3	I.55.1 – Alberghi e strutture simili
Attività 4	-

#### ULTERIORI INFORMAZIONI SULLA PARTECIPATA \*

NOME DEL CAMPO	Indicazioni per la compilazione
Società in house	No
Previsione nello statuto di limiti sul fatturato <sup>(4)</sup>	-
Società contenuta nell'allegato A al D.Lgs. n. 175/2016	No
Società a partecipazione pubblica di diritto singolare (art.1, c. 4, lett. A) <sup>#</sup>	No
Riferimento normativo società di diritto singolare <sup>(4)</sup>	-
Società a controllo pubblico che adotta un sistema di contabilità analitica e separata per le attività oggetto di diritti speciali o esclusivi svolte insieme ad altre attività in regime di mercato <sup>§</sup>	No
Specificare se le regole per la contabilità separata sono dettate da:	-
Società esclusa dall'applicazione dell'art. 4 con DPCM (art. 4, c. 9)	No
Società esclusa dall'applicazione dell'art. 4 con provvedimento del Presidente della Regione o delle Prov. Autonome (art. 4, c. 9)	No
Riferimento normativo atto esclusione <sup>(5)</sup>	-

\* La compilazione della Sezione "Ulteriori Informazioni sulla partecipata" non è richiesta per "società quotate ex TUSP", se la società è un GAL oppure se lo stato di attività della società è "in liquidazione" o "soggetta a procedure concorsuali".

(4) Compilare il campo solo se nel campo precedente è stato scelto "sì"

(5) Compilare il campo solo se in uno dei campi precedenti è stato scelto "sì"

<sup>#</sup> Per la nozione giuridica di "società a partecipazione pubblica di diritto singolare" di cui all'art. 1, comma 4, del TUSP, si veda l'orientamento della Struttura di monitoraggio disponibile sul sito del Ministero dell'Economia e delle Finanze al seguente link: [https://www.dt.mef.gov.it/export/sites/sitodt/modules/documenti\\_it/patrimonio\\_pubblico/patrimonio\\_pa/Orientamento\\_del\\_18\\_novembre\\_2019\\_xSocietx\\_a\\_partecipazione\\_pubblica\\_di\\_diritto\\_singolarex\\_.pdf](https://www.dt.mef.gov.it/export/sites/sitodt/modules/documenti_it/patrimonio_pubblico/patrimonio_pa/Orientamento_del_18_novembre_2019_xSocietx_a_partecipazione_pubblica_di_diritto_singolarex_.pdf)

<sup>§</sup> Occorre selezionare "Sì" se la società è a **controllo pubblico** (esercitato da una o più pubbliche amministrazioni congiuntamente), svolge attività economiche protette da **diritti speciali o esclusivi**, insieme con altre attività svolte in regime di economia di mercato ed ha adottato un sistema di **contabilità analitica e separata** secondo le indicazioni dettate dal MEF con la direttiva del 9 settembre 2019 (ai sensi del dell'art.6, c.1, TUSP) ovvero secondo le indicazioni dettate dall'Autorità di settore. Si ricorda che per diritti esclusivi o speciali si intendono i diritti concessi da un'autorità competente mediante una disposizione legislativa o regolamentare o disposizione amministrativa pubblicata, avente l'effetto di riservare, rispettivamente, a uno o più operatori economici l'esercizio di un'attività e di incidere sostanzialmente sulla capacità di altri operatori economici di esercitare tale attività.

### DATI DI BILANCIO PER LA VERIFICA TUSP\*

NOME DEL CAMPO	Anno 2023
Tipologia di attività svolta	Attività produttive di beni e servizi
Numero medio di dipendenti	19
Numero dei componenti dell'organo di amministrazione	1
Compenso dei componenti dell'organo di amministrazione	24.960,00
Numero dei componenti dell'organo di controllo	3
Compenso dei componenti dell'organo di controllo	30.940,00

NOME DEL CAMPO	2023	2022	2021	2020	2019
Approvazione bilancio	Sì	Sì	Sì	Sì	Sì
Risultato d'esercizio	- 2.866.444,00	- 2.965.934,00	- 131.894,00	- 803.587,00	- 1.274.032,00

\* La compilazione della Sezione "Dati di bilancio per la verifica TUSP" non è richiesta per le "società quotate ex TUSP", se lo stato di attività della società è "in liquidazione" o "soggetta a procedure concorsuali".

**ATTENZIONE:** l'applicativo richiede la compilazione esclusivamente di una delle seguenti quattro sotto-sezioni di "DATI DI BILANCIO PER LA VERIFICA TUSP".

#### 1. Attività produttive di beni e servizi o Distretti tecnologici

Compilare la seguente sotto-sezione se la "Tipologia di attività svolta" dalla partecipata è: "Attività produttive di beni e servizi" o "Attività di promozione e sviluppo di progetti di ricerca finanziati (Distretti tecnologici)".

NOME DEL CAMPO	2023	2022	2021
A1) Ricavi delle vendite e delle prestazioni	46.160,00	47.000,00	3.000,00
A5) Altri Ricavi e Proventi	36.443,00	500.550,00	440.485,00
di cui Contributi in conto esercizio	0,00	350.000,00	56.532,00

#### 2. Attività di Holding

Compilare la seguente sotto-sezione se la "Tipologia di attività svolta" dalla partecipata è: "Attività consistenti nell'assunzione di partecipazioni in società esercenti attività diverse da quella creditizia e finanziaria (Holding)".

NOME DEL CAMPO	2023	2022	2021
A1) Ricavi delle vendite e delle prestazioni	-	-	-
A5) Altri Ricavi e Proventi	-	-	-
di cui Contributi in conto esercizio	-	-	-
C15) Proventi da partecipazioni	-	-	-
C16) Altri proventi finanziari	-	-	-
C17 bis) Utili e perdite su cambi	-	-	-
D18 a) Rettifiche di valore di attività finanziarie - Rivalutazioni di partecipazioni	-	-	-

### 3. Attività bancarie e finanziarie

Compilare la seguente sotto-sezione se la “*Tipologia di attività svolta*” dalla partecipata è: “**Attività bancarie e finanziarie**”.

NOME DEL CAMPO	2023	2022	2021
Interessi attivi e proventi assimilati	-	-	--
Commissioni attive	-	-	-

### 4. Attività assicurative

Compilare la seguente sotto-sezione se la “*Tipologia di attività svolta*” dalla partecipata è: “**Attività assicurative**”.

NOME DEL CAMPO	2023	2022	2021
I.1 Conto Tecnico dei rami danni - Premi di competenza, al netto delle cessioni in riassicurazione	-	-	-
I.3 Conto Tecnico dei rami danni - Altri proventi tecnici, al netto delle cessioni in riassicurazione	-	-	-
II.1 Conto Tecnico dei rami vita - Premi dell'esercizio, al netto delle cessioni in riassicurazione	-	-	-
II.4 Conto Tecnico dei rami vita - Altri proventi tecnici, al netto delle cessioni in riassicurazione	-	-	-

### QUOTA DI POSSESSO (quota diretta e/o indiretta)

NOME DEL CAMPO	Indicazioni per la compilazione
Tipologia di Partecipazione	Partecipazione diretta
Quota diretta <sup>(6)</sup>	100,00%
Codice Fiscale Tramite <sup>(7)</sup>	-
Denominazione Tramite (organismo) <sup>(7)</sup>	-
Quota detenuta dalla Tramite nella società <sup>(8)</sup>	-

(6) Se la partecipazione è diretta o sia diretta che indiretta, inserire la quota detenuta direttamente dall'Amministrazione nella società.

(7) Compilare se per “Tipologia di Partecipazione” è stato indicato “Partecipazione Indiretta” o “Partecipazione diretta e indiretta”. Inserire CF e denominazione dell'ultima “tramite” attraverso la quale la società è indirettamente partecipata dall'Amministrazione.

(8) Inserire la quota di partecipazione che la “tramite” detiene nella società.

### QUOTA DI POSSESSO – TIPO DI CONTROLLO

Indicare il tipo di controllo\* esercitato dall'Amministrazione sulla partecipata. Ai fini del controllo è necessario tener conto, oltre che della quota diretta, anche di eventuali quote indirette detenute dall'Amministrazione nella partecipata.

Nel caso di società partecipata indirettamente, in via generale, inserire il tipo di controllo esercitato dall'Amministrazione sulla “tramite”.

NOME DEL CAMPO	Indicazioni per la compilazione
Tipo di controllo*	Controllo solitario - maggioranza dei voti esercitabili nell'assemblea ordinaria

\*Per la definizione di controllo si rinvia all'atto di orientamento del 15 febbraio 2018 emanato della Struttura di indirizzo, monitoraggio e controllo sull'attuazione del TUSP e alla deliberazione della Corte dei conti, Sezioni riunite in sede di controllo, 20 giugno 2019, n. 11/SSRRCO/QMIG/19.



**INFORMAZIONI ED ESITO PER LA RAZIONALIZZAZIONE**

NOME DEL CAMPO	Indicazioni per la compilazione
Partecipazione ancora detenuta alla data di adozione del provvedimento	Sì

Se la partecipazione è ancora detenuta alla data di adozione del provvedimento continuare con la compilazione dei campi di seguito riportati. Altrimenti, se la partecipazione non è più detenuta alla data di adozione del provvedimento, deve essere compilata la scheda “Partecipazione non più detenuta” in base alla tipologia della razionalizzazione realizzata.

Società controllata da una quotata	No
CF della società quotata controllante <sup>(9)</sup>	-
Denominazione della società quotata controllante <sup>(9)</sup>	-
Attività svolta dalla Partecipata	Attività diversa dalle precedenti
Descrizione dell'attività	Gestione del rapporto convenzionale con il S.S.R. relativo alle attività sanitarie termali.
Quota % di partecipazione detenuta dal soggetto privato <sup>(10)</sup>	-
Svolgimento di attività analoghe a quelle svolte da altre società (art.20, c.2 lett. c)	No
Necessità di contenimento dei costi di funzionamento (art.20, c.2 lett. f)	No
Necessità di aggregazione di società (art.20, c.2 lett. g)	No
L'Amministrazione ha fissato, con proprio provvedimento, obiettivi specifici sui costi di funzionamento della partecipata? (art.19, c, 5) <sup>(11)</sup>	No
Esito della revisione periodica <sup>(12)</sup>	La società è già in liquidazione, non sussistono altre iniziative da attuare
Modalità (razionalizzazione) <sup>(13)</sup>	
Termine previsto per la razionalizzazione <sup>(13)</sup>	
Dichiarazione di Cessione a titolo oneroso in Revisione straordinaria <sup>(14)</sup>	No
Note*	

(9) Compilare il campo solo se nel campo “Società controllata da una quotata” è stato scelto “sì”.

(10) Compilare il campo se “Attività svolta dalla Partecipata” precedentemente selezionata è “Realizzazione e gestione di opera pubblica ovvero organizzazione e gestione di servizio di interesse generale tramite PPP (Art.4, c.2, lett. c)”.

(11) Compilare il campo se “Tipo di controllo” è stato selezionato elemento diverso da “nessuno”.

(12) La compilazione del campo non è richiesta per le società in liquidazione, per quelle soggette a procedure concorsuali e per i GAL.

(13) Campo obbligatorio se per “Esito della revisione periodica” è stato selezionato “Razionalizzazione”.

(14) Nel campo l'Amministrazione deve specificare se nel provvedimento di revisione straordinaria, adottato ai sensi dell'art. 24 del TUSP, era stato indicato l'esito “Cessione a titolo oneroso”. La compilazione non è richiesta se la società è in liquidazione, è soggetta a procedura concorsuale, è un GAL o nel caso in cui nel campo “Attività svolta dalla partecipata” sia stato selezionato “Coordinamento e attuazione patti territoriali e contratti d'area ex delibera CIPE 21/03/1997 (Art. 26, c.7) oppure “Gestione delle case da gioco – società già costituita e autorizzata alla data del 23/09/2016 (art. 26, c. 12 sexies)”.

\* Campo con compilazione facoltativa.

***AZIENDA NAPOLETANA MOBILITA' S.P.A.***

#### DATI ANAGRAFICI DELLA PARTECIPATA

NOME DEL CAMPO	Indicazioni per la compilazione
Codice Fiscale	06937950639
Denominazione	AZIENDA NAPOLETANA MOBILITA' S.P.A.
Data di costituzione della partecipata	06/04/1995
Forma giuridica	Società per azioni
Tipo di fondazione	-
Altra forma giuridica	-
Stato di attività della partecipata	Soggetta a procedure concorsuali
Data di inizio della procedura <sup>(1)</sup>	2019
Società con azioni quotate in mercati regolamentati <sup>(2)</sup>	No
Società che ha emesso strumenti finanziari quotati in mercati regolamentati (ex TUSP) <sup>(2)</sup>	No
La società è un GAL <sup>(2)</sup>	No
La società è una "Società benefit" <sup>(3)</sup>	No

(1) Compilare solo se nel campo "stato di attività della partecipata" è stato indicato che sono in corso procedure di liquidazione oppure procedure concorsuali.

(2) Nell'applicativo le società con azioni quotate e quelle emittenti strumenti finanziari quotati in mercati regolamentati ("società quotate ex TUSP") e i Gruppi di Azione Locale (GAL) sono individuati mediante elenchi ufficiali.

(3) La "società benefit" è una società che nell'esercizio di una attività economica persegue, oltre allo scopo di dividerne gli utili, una o più finalità di beneficio comune e opera in modo responsabile, sostenibile e trasparente nei confronti di persone, comunità, territori e ambiente, beni ed attività culturali e sociali, enti e associazioni ed altri portatori di interesse. Tali finalità devono essere indicate specificatamente nell'oggetto sociale della società. La "società benefit" redige annualmente una relazione concernente il perseguimento del beneficio comune, da allegare al bilancio societario e da pubblicare nel proprio sito Internet (cfr. art. 1, commi 376 – 384, L. n. 208/2015).

#### SEDE LEGALE DELLA PARTECIPATA

NOME DEL CAMPO	Indicazioni per la compilazione
Stato	Italia
Provincia	NAPOLI
Comune	Napoli (NA)
CAP*	80125
Indirizzo*	VIA GIANBATTISTA MARINO , 1
Telefono*	081 7631111
FAX*	-
Email*	anmspa@pec.anm.it

\*campo con compilazione facoltativa

#### SETTORE DI ATTIVITÀ DELLA PARTECIPATA

Indicare il settore ATECO rappresentativo dell'attività svolta. Nel caso in cui i settori siano più di uno, indicarli in ordine decrescente di importanza.

La lista dei codici Ateco è disponibile al link:

<https://www.istat.it/it/files//2022/03/Struttura-ATECO-2007-aggiornamento-2022.xlsx>

Per approfondimenti sui codici Ateco si rimanda al link:

<https://www.istat.it/it/archivio/17888>

NOME DEL CAMPO	Indicazioni per la compilazione
Attività 1	H.49.31 - Trasporto terrestre di passeggeri in aree urbane e suburbane
Attività 2	F.42.11 - Costruzione di strade e autostrade

NOME DEL CAMPO	Indicazioni per la compilazione
Attività 3	F.43.21.03 - Installazione impianti di illuminazione stradale e dispositivi elettrici di segnalazione, illuminazione delle piste degli aeroporti (inclusa manutenzione e riparazione)
Attività 4	H.49.1 – Trasporto ferroviario di passeggeri (interurbano)

#### ULTERIORI INFORMAZIONI SULLA PARTECIPATA \*

NOME DEL CAMPO	Indicazioni per la compilazione
Società in house	Sì
Previsione nello statuto di limiti sul fatturato <sup>(4)</sup>	Sì
Società contenuta nell'allegato A al D.Lgs. n. 175/2016	No
Società a partecipazione pubblica di diritto singolare (art.1, c. 4, lett. A) <sup>#</sup>	No
Riferimento normativo società di diritto singolare <sup>(4)</sup>	-
Società a controllo pubblico che adotta un sistema di contabilità analitica e separata per le attività oggetto di diritti speciali o esclusivi svolte insieme ad altre attività in regime di mercato <sup>§</sup>	No
Specificare se le regole per la contabilità separata sono dettate da:	-
Società esclusa dall'applicazione dell'art. 4 con DPCM (art. 4, c. 9)	No
Società esclusa dall'applicazione dell'art. 4 con provvedimento del Presidente della Regione o delle Prov. Autonome (art. 4, c. 9)	No
Riferimento normativo atto esclusione <sup>(5)</sup>	-

\* La compilazione della Sezione “Ulteriori Informazioni sulla partecipata” non è richiesta per “società quotate ex TUSP”, se la società è un GAL oppure se lo stato di attività della società è “in liquidazione” o “soggetta a procedure concorsuali”.

(4) Compilare il campo solo se nel campo precedente è stato scelto “sì”

(5) Compilare il campo solo se in uno dei campi precedenti è stato scelto “sì”

<sup>#</sup> Per la nozione giuridica di “società a partecipazione pubblica di diritto singolare” di cui all’art. 1, comma 4, del TUSP, si veda l’orientamento della Struttura di monitoraggio disponibile sul sito del Ministero dell’Economia e delle Finanze al seguente link: [https://www.dt.mef.gov.it/export/sites/sitodt/modules/documenti\\_it/patrimonio\\_pubblico/patrimonio\\_pa/Orientamento\\_del\\_18\\_novembre\\_2019\\_xSocietx\\_a\\_partecipazione\\_pubblica\\_di\\_diritto\\_singolarex\\_.pdf](https://www.dt.mef.gov.it/export/sites/sitodt/modules/documenti_it/patrimonio_pubblico/patrimonio_pa/Orientamento_del_18_novembre_2019_xSocietx_a_partecipazione_pubblica_di_diritto_singolarex_.pdf)

<sup>§</sup> Occorre selezionare “Sì” se la società è a **controllo pubblico** (esercitato da una o più pubbliche amministrazioni congiuntamente), svolge attività economiche protette da **diritti speciali o esclusivi**, insieme con altre attività svolte in regime di economia di mercato ed ha adottato un sistema di **contabilità analitica e separata** secondo le indicazioni dettate dal MEF con la direttiva del 9 settembre 2019 (ai sensi del dell’art.6, c.1, TUSP) ovvero secondo le indicazioni dettate dall’Autorità di settore. Si ricorda che per diritti esclusivi o speciali si intendono i diritti concessi da un’autorità competente mediante una disposizione legislativa o regolamentare o disposizione amministrativa pubblicata, avente l’effetto di riservare, rispettivamente, a uno o più operatori economici l’esercizio di un’attività e di incidere sostanzialmente sulla capacità di altri operatori economici di esercitare tale attività.

### DATI DI BILANCIO PER LA VERIFICA TUSP\*

NOME DEL CAMPO	Anno 2023
Tipologia di attività svolta	Attività produttive di beni e servizi
Numero medio di dipendenti	1908
Numero dei componenti dell'organo di amministrazione	1
Compenso dei componenti dell'organo di amministrazione	53.060,99
Numero dei componenti dell'organo di controllo	3
Compenso dei componenti dell'organo di controllo	77.000,00

NOME DEL CAMPO	2023	2022	2021	2020	2019
Approvazione bilancio	No	Sì	Sì	Sì	Sì
Risultato d'esercizio	n.d.	2.384.562,00	15.839.137,00	1.384.442,00	31.519.457,00

\* La compilazione della Sezione "Dati di bilancio per la verifica TUSP" non è richiesta per le "società quotate ex TUSP", se lo stato di attività della società è "in liquidazione" o "soggetta a procedure concorsuali".

**ATTENZIONE:** l'applicativo richiede la compilazione esclusivamente di una delle seguenti quattro sotto-sezioni di "DATI DI BILANCIO PER LA VERIFICA TUSP".

#### 1. Attività produttive di beni e servizi o Distretti tecnologici

Compilare la seguente sotto-sezione se la "Tipologia di attività svolta" dalla partecipata è: "Attività produttive di beni e servizi" o "**Attività di promozione e sviluppo di progetti di ricerca finanziati (Distretti tecnologici)**".

NOME DEL CAMPO	2023	2022	2021
A1) Ricavi delle vendite e delle prestazioni	n.d.	168.558.052,00	157.267.910,00
A5) Altri Ricavi e Proventi	n.d.	26.120.325,00	41.484.680,00
di cui Contributi in conto esercizio	n.d.	9.603.807,00	13.796.633,00

#### 2. Attività di Holding

Compilare la seguente sotto-sezione se la "Tipologia di attività svolta" dalla partecipata è: "**Attività consistenti nell'assunzione di partecipazioni in società esercenti attività diverse da quella creditizia e finanziaria (Holding)**".

NOME DEL CAMPO	2023	2022	2021
A1) Ricavi delle vendite e delle prestazioni	-	-	-
A5) Altri Ricavi e Proventi	-	-	-
di cui Contributi in conto esercizio	-	-	-
C15) Proventi da partecipazioni	-	-	-
C16) Altri proventi finanziari	-	-	-
C17 bis) Utili e perdite su cambi	-	-	-
D18 a) Rettifiche di valore di attività finanziarie - Rivalutazioni di partecipazioni	-	-	-

### 3. Attività bancarie e finanziarie

Compilare la seguente sotto-sezione se la “*Tipologia di attività svolta*” dalla partecipata è: “**Attività bancarie e finanziarie**”.

NOME DEL CAMPO	2023	2022	2021
Interessi attivi e proventi assimilati	-	-	--
Commissioni attive	-	-	-

### 4. Attività assicurative

Compilare la seguente sotto-sezione se la “*Tipologia di attività svolta*” dalla partecipata è: “**Attività assicurative**”.

NOME DEL CAMPO	2023	2022	2021
I.1 Conto Tecnico dei rami danni - Premi di competenza, al netto delle cessioni in riassicurazione	-	-	-
I.3 Conto Tecnico dei rami danni - Altri proventi tecnici, al netto delle cessioni in riassicurazione	-	-	-
II.1 Conto Tecnico dei rami vita - Premi dell'esercizio, al netto delle cessioni in riassicurazione	-	-	-
II.4 Conto Tecnico dei rami vita - Altri proventi tecnici, al netto delle cessioni in riassicurazione	-	-	-

### QUOTA DI POSSESSO (quota diretta e/o indiretta)

NOME DEL CAMPO	Indicazioni per la compilazione
Tipologia di Partecipazione	Partecipazione indiretta
Quota diretta <sup>(6)</sup>	-
Codice Fiscale Tramite <sup>(7)</sup>	07942440632
Denominazione Tramite (organismo) <sup>(7)</sup>	NAPOLI HOLDING SRL
Quota detenuta dalla Tramite nella società <sup>(8)</sup>	100,00%

(6) Se la partecipazione è diretta o sia diretta che indiretta, inserire la quota detenuta direttamente dall'Amministrazione nella società.

(7) Compilare se per “Tipologia di Partecipazione” è stato indicato “Partecipazione Indiretta” o “Partecipazione diretta e indiretta”. Inserire CF e denominazione dell'ultima “tramite” attraverso la quale la società è indirettamente partecipata dall'Amministrazione.

(8) Inserire la quota di partecipazione che la “tramite” detiene nella società.

### QUOTA DI POSSESSO – TIPO DI CONTROLLO

Indicare il tipo di controllo\* esercitato dall'Amministrazione sulla partecipata. Ai fini del controllo è necessario tener conto, oltre che della quota diretta, anche di eventuali quote indirette detenute dall'Amministrazione nella partecipata.

Nel caso di società partecipata indirettamente, in via generale, inserire il tipo di controllo esercitato dall'Amministrazione sulla “tramite”.

NOME DEL CAMPO	Indicazioni per la compilazione
Tipo di controllo*	Controllo analogo

\*Per la definizione di controllo si rinvia all'atto di orientamento del 15 febbraio 2018 emanato della Struttura di indirizzo, monitoraggio e controllo sull'attuazione del TUSP e alla deliberazione della Corte dei conti, Sezioni riunite in sede di controllo, 20 giugno 2019, n. 11/SSRRCO/QMIG/19.

**INFORMAZIONI ED ESITO PER LA RAZIONALIZZAZIONE**

NOME DEL CAMPO	Indicazioni per la compilazione
Partecipazione ancora detenuta alla data di adozione del provvedimento	Sì

Se la partecipazione è ancora detenuta alla data di adozione del provvedimento continuare con la compilazione dei campi di seguito riportati. Altrimenti, se la partecipazione non è più detenuta alla data di adozione del provvedimento, deve essere compilata la scheda “Partecipazione non più detenuta” in base alla tipologia della razionalizzazione realizzata.

Società controllata da una quotata	No
CF della società quotata controllante <sup>(9)</sup>	-
Denominazione della società quotata controllante <sup>(9)</sup>	-
Attività svolta dalla Partecipata	Produzione di un servizio di interesse generale (art.4 c.2 lett.a)
Descrizione dell'attività	L'Azienda svolge servizi di trasporto pubblico su gomma e su ferro: il relativo rapporto contrattuale è in capo alla Napoli Holding s.r.l., alla quale il Comune di Napoli trasferisce le relative risorse finanziarie. La A.N.M. S.p.A. gestisce, inoltre, i servizi complementari alla mobilità in forza di rapporti contrattuali con il Comune di Napoli.
Quota % di partecipazione detenuta dal soggetto privato <sup>(10)</sup>	-
Svolgimento di attività analoghe a quelle svolte da altre società (art.20, c.2 lett. c)	No
Necessità di contenimento dei costi di funzionamento (art.20, c.2 lett. f)	Sì
Necessità di aggregazione di società (art.20, c.2 lett. g)	No
L'Amministrazione ha fissato, con proprio provvedimento, obiettivi specifici sui costi di funzionamento della partecipata? (art.19, c, 5) <sup>(11)</sup>	Sì
Esito della revisione periodica <sup>(12)</sup>	Razionalizzazione
Modalità (razionalizzazione) <sup>(13)</sup>	Mantenimento della partecipazione con azioni di razionalizzazione della società
Termine previsto per la razionalizzazione <sup>(13)</sup>	30/06/2025
Dichiarazione di Cessione a titolo oneroso in Revisione straordinaria <sup>(14)</sup>	No
Note*	E' in corso l'attuazione delle misure previste dal Piano concordatario omologato dal Tribunale di Napoli in data 9.12.2019.

(9) Compilare il campo solo se nel campo “Società controllata da una quotata” è stato scelto “sì”.

(10) Compilare il campo se “Attività svolta dalla Partecipata” precedentemente selezionata è “Realizzazione e gestione di opera pubblica ovvero organizzazione e gestione di servizio di interesse generale tramite PPP (Art.4, c.2, lett. c)”.

(11) Compilare il campo se “Tipo di controllo” è stato selezionato elemento diverso da “nessuno”.

(12) La compilazione del campo non è richiesta per le società in liquidazione, per quelle soggette a procedure concorsuali e per i GAL.

(13) Campo obbligatorio se per “Esito della revisione periodica” è stato selezionato “Razionalizzazione”.

(14) Nel campo l'Amministrazione deve specificare se nel provvedimento di revisione straordinaria, adottato ai sensi dell'art. 24 del TUSP, era stato indicato l'esito “Cessione a titolo oneroso”. La compilazione non è richiesta se la società è in liquidazione, è soggetta a procedura concorsuale, è un GAL o nel caso in cui nel campo “Attività svolta dalla partecipata” sia stato selezionato “Coordinamento e attuazione patti territoriali e contratti d'area ex delibera CIPE 21/03/1997 (Art. 26, c.7) oppure “Gestione delle case da gioco – società già costituita e autorizzata alla data del 23/09/2016 (art. 26, c. 12 sexies)”.

\* Campo con compilazione facoltativa.

***Banca di Credito Cooperativo di Napoli -  
Società cooperativa***



#### DATI ANAGRAFICI DELLA PARTECIPATA

NOME DEL CAMPO	Indicazioni per la compilazione
Codice Fiscale	05587171215
Denominazione	Banca di Credito Cooperativo di Napoli – Società cooperativa
Data di costituzione della partecipata	21/12/2006
Forma giuridica	Società cooperativa
Tipo di fondazione	-
Altra forma giuridica	-
Stato di attività della partecipata	Attiva
Data di inizio della procedura <sup>(1)</sup>	-
Società con azioni quotate in mercati regolamentati <sup>(2)</sup>	No
Società che ha emesso strumenti finanziari quotati in mercati regolamentati (ex TUSP) <sup>(2)</sup>	No
La società è un GAL <sup>(2)</sup>	No
La società è una “Società benefit” <sup>(3)</sup>	No

(1) Compilare solo se nel campo “stato di attività della partecipata” è stato indicato che sono in corso procedure di liquidazione oppure procedure concorsuali.

(2) Nell’applicativo le società con azioni quotate e quelle emittenti strumenti finanziari quotati in mercati regolamentati (“società quotate ex TUSP”) e i Gruppi di Azione Locale (GAL) sono individuati mediante elenchi ufficiali.

(3) La “società benefit” è una società che nell’esercizio di una attività economica persegue, oltre allo scopo di dividerne gli utili, una o più finalità di beneficio comune e opera in modo responsabile, sostenibile e trasparente nei confronti di persone, comunità, territori e ambiente, beni ed attività culturali e sociali, enti e associazioni ed altri portatori di interesse. Tali finalità devono essere indicate specificatamente nell’oggetto sociale della società. La “società benefit” redige annualmente una relazione concernente il perseguimento del beneficio comune, da allegare al bilancio societario e da pubblicare nel proprio sito Internet (cfr. art. 1, commi 376 – 384, L. n. 208/2015).

#### SEDE LEGALE DELLA PARTECIPATA

NOME DEL CAMPO	Indicazioni per la compilazione
Stato	Italia
Provincia	NAPOLI
Comune	Napoli (NA)
CAP*	80133
Indirizzo*	VIA MIGUEL CERVANTES DE SAAVEDRA 78/86
Telefono*	0815529386
FAX*	-
Email*	bccnapolisede@legalmail.it

\*campo con compilazione facoltativa

#### SETTORE DI ATTIVITÀ DELLA PARTECIPATA

Indicare il settore ATECO rappresentativo dell’attività svolta. Nel caso in cui i settori siano più di uno, indicarli in ordine decrescente di importanza.

La lista dei codici Ateco è disponibile al link:

<https://www.istat.it/it/files//2022/03/Struttura-ATECO-2007-aggiornamento-2022.xlsx>

Per approfondimenti sui codici Ateco si rimanda al link:

<https://www.istat.it/it/archivio/17888>

NOME DEL CAMPO	Indicazioni per la compilazione
Attività 1	K.64.19.1 - Intermediazione monetaria di istituti monetari diverse dalle Banche centrali
Attività 2	-
Attività 3	-
Attività 4	-

#### ULTERIORI INFORMAZIONI SULLA PARTECIPATA\*

NOME DEL CAMPO	Indicazioni per la compilazione
Società in house	No
Previsione nello statuto di limiti sul fatturato <sup>(4)</sup>	-
Società contenuta nell'allegato A al D.Lgs. n. 175/2016	No
Società a partecipazione pubblica di diritto singolare (art.1, c. 4, lett. A) <sup>#</sup>	No
Riferimento normativo società di diritto singolare <sup>(4)</sup>	-
Società a controllo pubblico che adotta un sistema di contabilità analitica e separata per le attività oggetto di diritti speciali o esclusivi svolte insieme ad altre attività in regime di mercato <sup>§</sup>	No
Specificare se le regole per la contabilità separata sono dettate da:	-
Società esclusa dall'applicazione dell'art. 4 con DPCM (art. 4, c. 9)	No
Società esclusa dall'applicazione dell'art. 4 con provvedimento del Presidente della Regione o delle Prov. Autonome (art. 4, c. 9)	No
Riferimento normativo atto esclusione <sup>(5)</sup>	-

\* La compilazione della Sezione "Ulteriori Informazioni sulla partecipata" non è richiesta per "società quotate ex TUSP", se la società è un GAL oppure se lo stato di attività della società è "in liquidazione" o "soggetta a procedure concorsuali".

(4) Compilare il campo solo se nel campo precedente è stato scelto "sì"

(5) Compilare il campo solo se in uno dei campi precedenti è stato scelto "sì"

<sup>#</sup> Per la nozione giuridica di "società a partecipazione pubblica di diritto singolare" di cui all'art. 1, comma 4, del TUSP, si veda l'orientamento della Struttura di monitoraggio disponibile sul sito del Ministero dell'Economia e delle Finanze al seguente link: [https://www.dt.mef.gov.it/export/sites/sitodt/modules/documenti\\_it/patrimonio\\_pubblico/patrimonio\\_pa/Orientamento\\_del\\_18\\_novembre\\_2019\\_xSocietx\\_a\\_partecipazione\\_pubblica\\_di\\_diritto\\_singolarex\\_.pdf](https://www.dt.mef.gov.it/export/sites/sitodt/modules/documenti_it/patrimonio_pubblico/patrimonio_pa/Orientamento_del_18_novembre_2019_xSocietx_a_partecipazione_pubblica_di_diritto_singolarex_.pdf)

<sup>§</sup> Occorre selezionare "Sì" se la società è a **controllo pubblico** (esercitato da una o più pubbliche amministrazioni congiuntamente), svolge attività economiche protette da **diritti speciali o esclusivi**, insieme con altre attività svolte in regime di economia di mercato ed ha adottato un sistema di **contabilità analitica e separata** secondo le indicazioni dettate dal MEF con la direttiva del 9 settembre 2019 (ai sensi del dell'art.6, c.1, TUSP) ovvero secondo le indicazioni dettate dall'Autorità di settore. Si ricorda che per diritti esclusivi o speciali si intendono i diritti concessi da un'autorità competente mediante una disposizione legislativa o regolamentare o disposizione amministrativa pubblicata, avente l'effetto di riservare, rispettivamente, a uno o più operatori economici l'esercizio di un'attività e di incidere sostanzialmente sulla capacità di altri operatori economici di esercitare tale attività.

### DATI DI BILANCIO PER LA VERIFICA TUSP\*

NOME DEL CAMPO	Anno 2023
Tipologia di attività svolta	Attività bancarie e finanziarie
Numero medio di dipendenti	27
Numero dei componenti dell'organo di amministrazione	7
Compenso dei componenti dell'organo di amministrazione	272.000,00
Numero dei componenti dell'organo di controllo	3
Compenso dei componenti dell'organo di controllo	78.000,00

NOME DEL CAMPO	2023	2022	2021	2020	2019
Approvazione bilancio	Sì	Sì	Sì	Sì	Sì
Risultato d'esercizio	4.564.748,00	3.695.919,00	1.782.990,00	1.507.640,00	2.888.140,00

\* La compilazione della Sezione "Dati di bilancio per la verifica TUSP" non è richiesta per le "società quotate ex TUSP", se lo stato di attività della società è "in liquidazione" o "soggetta a procedure concorsuali".

**ATTENZIONE:** l'applicativo richiede la compilazione esclusivamente di una delle seguenti quattro sotto-sezioni di "DATI DI BILANCIO PER LA VERIFICA TUSP".

#### 1. Attività produttive di beni e servizi o Distretti tecnologici

Compilare la seguente sotto-sezione se la "Tipologia di attività svolta" dalla partecipata è: "Attività produttive di beni e servizi" o "Attività di promozione e sviluppo di progetti di ricerca finanziati (Distretti tecnologici)".

NOME DEL CAMPO	2023	2022	2021
A1) Ricavi delle vendite e delle prestazioni	-	-	-
A5) Altri Ricavi e Proventi	-	-	-
di cui Contributi in conto esercizio	-	-	-

#### 2. Attività di Holding

Compilare la seguente sotto-sezione se la "Tipologia di attività svolta" dalla partecipata è: "Attività consistenti nell'assunzione di partecipazioni in società esercenti attività diverse da quella creditizia e finanziaria (Holding)".

NOME DEL CAMPO	2023	2022	2021
A1) Ricavi delle vendite e delle prestazioni	-	-	-
A5) Altri Ricavi e Proventi	-	-	-
di cui Contributi in conto esercizio	-	-	-
C15) Proventi da partecipazioni	-	-	-
C16) Altri proventi finanziari	-	-	-
C17 bis) Utili e perdite su cambi	-	-	-
D18 a) Rettifiche di valore di attività finanziarie - Rivalutazioni di partecipazioni	-	-	-

### 3. Attività bancarie e finanziarie

Compilare la seguente sotto-sezione se la “*Tipologia di attività svolta*” dalla partecipata è: “**Attività bancarie e finanziarie**”.

NOME DEL CAMPO	2023	2022	2021
Interessi attivi e proventi assimilati	10.135.680,00	6.828.662,00	4.935.217,00
Commissioni attive	4.628.456,00	3.869.507,00	3.447.907,00

### 4. Attività assicurative

Compilare la seguente sotto-sezione se la “*Tipologia di attività svolta*” dalla partecipata è: “**Attività assicurative**”.

NOME DEL CAMPO	2023	2022	2021
I.1 Conto Tecnico dei rami danni - Premi di competenza, al netto delle cessioni in riassicurazione	-	-	-
I.3 Conto Tecnico dei rami danni - Altri proventi tecnici, al netto delle cessioni in riassicurazione	-	-	-
II.1 Conto Tecnico dei rami vita - Premi dell'esercizio, al netto delle cessioni in riassicurazione	-	-	-
II.4 Conto Tecnico dei rami vita - Altri proventi tecnici, al netto delle cessioni in riassicurazione	-	-	-

### QUOTA DI POSSESSO (quota diretta e/o indiretta)

NOME DEL CAMPO	Indicazioni per la compilazione
Tipologia di Partecipazione	Partecipazione indiretta
Quota diretta <sup>(6)</sup>	-
Codice Fiscale Tramite <sup>(7)</sup>	00284210630
Denominazione Tramite (organismo) <sup>(7)</sup>	MOSTRA D'OLTREMARE S.P.A.
Quota detenuta dalla Tramite nella società <sup>(8)</sup>	0,08813%

(6) Se la partecipazione è diretta o sia diretta che indiretta, inserire la quota detenuta direttamente dall'Amministrazione nella società.

(7) Compilare se per “Tipologia di Partecipazione” è stato indicato “Partecipazione Indiretta” o “Partecipazione diretta e indiretta”. Inserire CF e denominazione dell'ultima “tramite” attraverso la quale la società è indirettamente partecipata dall'Amministrazione.

(8) Inserire la quota di partecipazione che la “tramite” detiene nella società.

### QUOTA DI POSSESSO – TIPO DI CONTROLLO

Indicare il tipo di controllo\* esercitato dall'Amministrazione sulla partecipata. Ai fini del controllo è necessario tener conto, oltre che della quota diretta, anche di eventuali quote indirette detenute dall'Amministrazione nella partecipata.

Nel caso di società partecipata indirettamente, in via generale, inserire il tipo di controllo esercitato dall'Amministrazione sulla “tramite”.

NOME DEL CAMPO	Indicazioni per la compilazione
Tipo di controllo*	Nessuno

\*Per la definizione di controllo si rinvia all'atto di orientamento del 15 febbraio 2018 emanato della Struttura di indirizzo, monitoraggio e controllo sull'attuazione del TUSP e alla deliberazione della Corte dei conti, Sezioni riunite in sede di controllo, 20 giugno 2019, n. 11/SSRRCO/QMIG/19.

**INFORMAZIONI ED ESITO PER LA RAZIONALIZZAZIONE**

NOME DEL CAMPO	Indicazioni per la compilazione
Partecipazione ancora detenuta alla data di adozione del provvedimento	Sì

Se la partecipazione è ancora detenuta alla data di adozione del provvedimento continuare con la compilazione dei campi di seguito riportati. Altrimenti, se la partecipazione non è più detenuta alla data di adozione del provvedimento, deve essere compilata la scheda “Partecipazione non più detenuta” in base alla tipologia della razionalizzazione realizzata.

Società controllata da una quotata	No
CF della società quotata controllante <sup>(9)</sup>	-
Denominazione della società quotata controllante <sup>(9)</sup>	-
Attività svolta dalla Partecipata	Attività diversa dalle precedenti
Descrizione dell'attività	Svolgimento dell'attività bancaria e dei servizi di investimento di cui all'art. 1, comma 5, lett. c/bis), e) ed f), del testo unico della finanza. intermediazione monetaria di istituti monetari diverse dalle banche centrali
Quota % di partecipazione detenuta dal soggetto privato <sup>(10)</sup>	-
Svolgimento di attività analoghe a quelle svolte da altre società (art.20, c.2 lett. c)	No
Necessità di contenimento dei costi di funzionamento (art.20, c.2 lett. f)	No
Necessità di aggregazione di società (art.20, c.2 lett. g)	No
L'Amministrazione ha fissato, con proprio provvedimento, obiettivi specifici sui costi di funzionamento della partecipata? (art.19, c, 5) <sup>(11)</sup>	No
Esito della revisione periodica <sup>(12)</sup>	Razionalizzazione
Modalità (razionalizzazione) <sup>(13)</sup>	Cessione della partecipazione a titolo oneroso
Termine previsto per la razionalizzazione <sup>(13)</sup>	31/12/2025
Dichiarazione di Cessione a titolo oneroso in Revisione straordinaria <sup>(14)</sup>	No
Note*	

(9) Compilare il campo solo se nel campo “Società controllata da una quotata” è stato scelto “sì”.

(10) Compilare il campo se “Attività svolta dalla Partecipata” precedentemente selezionata è “Realizzazione e gestione di opera pubblica ovvero organizzazione e gestione di servizio di interesse generale tramite PPP (Art.4, c.2, lett. c)”.

(11) Compilare il campo se “Tipo di controllo” è stato selezionato elemento diverso da “nessuno”.

(12) La compilazione del campo non è richiesta per le società in liquidazione, per quelle soggette a procedure concorsuali e per i GAL.

(13) Campo obbligatorio se per “Esito della revisione periodica” è stato selezionato “Razionalizzazione”.

(14) Nel campo l'Amministrazione deve specificare se nel provvedimento di revisione straordinaria, adottato ai sensi dell'art. 24 del TUSP, era stato indicato l'esito “Cessione a titolo oneroso”. La compilazione non è richiesta se la società è in liquidazione, è soggetta a procedura concorsuale, è un GAL o nel caso in cui nel campo “Attività svolta dalla partecipata” sia stato selezionato “Coordinamento e attuazione patti territoriali e contratti d'area ex delibera CIPE 21/03/1997 (Art. 26, c.7) oppure “Gestione delle case da gioco – società già costituita e autorizzata alla data del 23/09/2016 (art. 26, c. 12 sexies)”.

\* Campo con compilazione facoltativa

## ***CITY SIGHTSEEING NAPOLI S.R.L.***

#### DATI ANAGRAFICI DELLA PARTECIPATA

NOME DEL CAMPO	Indicazioni per la compilazione
Codice Fiscale	04596551210
Denominazione	CITY SIGHTSEEING NAPOLI S.R.L.
Data di costituzione della partecipata	31/10/2003
Forma giuridica	Società a responsabilità limitata
Tipo di fondazione	-
Altra forma giuridica	-
Stato di attività della partecipata	Attiva
Data di inizio della procedura <sup>(1)</sup>	-
Società con azioni quotate in mercati regolamentati <sup>(2)</sup>	No
Società che ha emesso strumenti finanziari quotati in mercati regolamentati (ex TUSP) <sup>(2)</sup>	No
La società è un GAL <sup>(2)</sup>	No
La società è una "Società benefit" <sup>(3)</sup>	No

(1) Compilare solo se nel campo "stato di attività della partecipata" è stato indicato che sono in corso procedure di liquidazione oppure procedure concorsuali.

(2) Nell'applicativo le società con azioni quotate e quelle emittenti strumenti finanziari quotati in mercati regolamentati ("società quotate ex TUSP") e i Gruppi di Azione Locale (GAL) sono individuati mediante elenchi ufficiali.

(3) La "società benefit" è una società che nell'esercizio di una attività economica persegue, oltre allo scopo di dividerne gli utili, una o più finalità di beneficio comune e opera in modo responsabile, sostenibile e trasparente nei confronti di persone, comunità, territori e ambiente, beni ed attività culturali e sociali, enti e associazioni ed altri portatori di interesse. Tali finalità devono essere indicate specificatamente nell'oggetto sociale della società. La "società benefit" redige annualmente una relazione concernente il perseguimento del beneficio comune, da allegare al bilancio societario e da pubblicare nel proprio sito Internet (cfr. art. 1, commi 376 – 384, L. n. 208/2015).

#### SEDE LEGALE DELLA PARTECIPATA

NOME DEL CAMPO	Indicazioni per la compilazione
Stato	Italia
Provincia	NAPOLI
Comune	Napoli (NA)
CAP*	80132
Indirizzo*	VIA PAOLO EMILIO IMBRIANI , 33 P4
Telefono*	-
FAX*	-
Email*	csnapoli@pec.it

\*campo con compilazione facoltativa

#### SETTORE DI ATTIVITÀ DELLA PARTECIPATA

Indicare il settore ATECO rappresentativo dell'attività svolta. Nel caso in cui i settori siano più di uno, indicarli in ordine decrescente di importanza.

La lista dei codici Ateco è disponibile al link:

<https://www.istat.it/it/files//2022/03/Struttura-ATECO-2007-aggiornamento-2022.xlsx>

Per approfondimenti sui codici Ateco si rimanda al link:

<https://www.istat.it/it/archivio/17888>

NOME DEL CAMPO	Indicazioni per la compilazione
Attività 1	H.49.31 - Trasporto terrestre di passeggeri in aree urbane e suburbane
Attività 2	H.49.39.09 - Altre attività di trasporti terrestri di passeggeri nca
Attività 3	-
Attività 4	-

**ULTERIORI INFORMAZIONI SULLA PARTECIPATA \***

NOME DEL CAMPO	Indicazioni per la compilazione
Società in house	No
Previsione nello statuto di limiti sul fatturato <sup>(4)</sup>	-
Società contenuta nell'allegato A al D.Lgs. n. 175/2016	No
Società a partecipazione pubblica di diritto singolare (art.1, c. 4, lett. A) #	No
Riferimento normativo società di diritto singolare <sup>(4)</sup>	-
Società a controllo pubblico che adotta un sistema di contabilità analitica e separata per le attività oggetto di diritti speciali o esclusivi svolte insieme ad altre attività in regime di mercato §	No
Specificare se le regole per la contabilità separata sono dettate da:	-
Società esclusa dall'applicazione dell'art. 4 con DPCM (art. 4, c. 9)	No
Società esclusa dall'applicazione dell'art. 4 con provvedimento del Presidente della Regione o delle Prov. Autonome (art. 4, c. 9)	No
Riferimento normativo atto esclusione <sup>(5)</sup>	-

\* La compilazione della Sezione "Ulteriori Informazioni sulla partecipata" non è richiesta per "società quotate ex TUSP", se la società è un GAL oppure se lo stato di attività della società è "in liquidazione" o "soggetta a procedure concorsuali".

(4) Compilare il campo solo se nel campo precedente è stato scelto "sì"

(5) Compilare il campo solo se in uno dei campi precedenti è stato scelto "sì"

# Per la nozione giuridica di "società a partecipazione pubblica di diritto singolare" di cui all'art. 1, comma 4, del TUSP, si veda l'orientamento della Struttura di monitoraggio disponibile sul sito del Ministero dell'Economia e delle Finanze al seguente link: [https://www.dt.mef.gov.it/export/sites/sitodt/modules/documenti\\_it/patrimonio\\_pubblico/patrimonio\\_pa/Orientamento\\_del\\_18\\_novembre\\_2019\\_xSocietx\\_a\\_partecipazione\\_pubblica\\_di\\_diritto\\_singolarex\\_.pdf](https://www.dt.mef.gov.it/export/sites/sitodt/modules/documenti_it/patrimonio_pubblico/patrimonio_pa/Orientamento_del_18_novembre_2019_xSocietx_a_partecipazione_pubblica_di_diritto_singolarex_.pdf)

§ Occorre selezionare "Sì" se la società è a **controllo pubblico** (esercitato da una o più pubbliche amministrazioni congiuntamente), svolge attività economiche protette da **diritti speciali o esclusivi**, insieme con altre attività svolte in regime di economia di mercato ed ha adottato un sistema di **contabilità analitica e separata** secondo le indicazioni dettate dal MEF con la direttiva del 9 settembre 2019 (ai sensi del dell'art.6, c.1, TUSP) ovvero secondo le indicazioni dettate dall'Autorità di settore. Si ricorda che per diritti esclusivi o speciali si intendono i diritti concessi da un'autorità competente mediante una disposizione legislativa o regolamentare o disposizione amministrativa pubblicata, avente l'effetto di riservare, rispettivamente, a uno o più operatori economici l'esercizio di un'attività e di incidere sostanzialmente sulla capacità di altri operatori economici di esercitare tale attività.



### DATI DI BILANCIO PER LA VERIFICA TUSP\*

NOME DEL CAMPO	Anno 2023
Tipologia di attività svolta	Attività produttive di beni e servizi
Numero medio di dipendenti	41
Numero dei componenti dell'organo di amministrazione	5
Compenso dei componenti dell'organo di amministrazione	114.450,00
Numero dei componenti dell'organo di controllo	1
Compenso dei componenti dell'organo di controllo	12.000,00

NOME DEL CAMPO	2023	2022	2021	2020	2019
Approvazione bilancio	Sì	Sì	Sì	Sì	Sì
Risultato d'esercizio	1.573.662,00	944.003,00	305.961,00	- 1.557.044,00	310.104,00

\* La compilazione della Sezione "Dati di bilancio per la verifica TUSP" non è richiesta per le "società quotate ex TUSP", se lo stato di attività della società è "in liquidazione" o "soggetta a procedure concorsuali".

**ATTENZIONE:** l'applicativo richiede la compilazione esclusivamente di una delle seguenti quattro sotto-sezioni di "DATI DI BILANCIO PER LA VERIFICA TUSP".

#### 1. Attività produttive di beni e servizi o Distretti tecnologici

Compilare la seguente sotto-sezione se la "Tipologia di attività svolta" dalla partecipata è: "Attività produttive di beni e servizi" o "**Attività di promozione e sviluppo di progetti di ricerca finanziati (Distretti tecnologici)**".

NOME DEL CAMPO	2023	2022	2021
A1) Ricavi delle vendite e delle prestazioni	4.567.421,00	3.510.716,00	915.375,00
A5) Altri Ricavi e Proventi	159.111,00	807.453,00	1.443.683,00
di cui Contributi in conto esercizio	0,00	0,00	0,00

#### 2. Attività di Holding

Compilare la seguente sotto-sezione se la "Tipologia di attività svolta" dalla partecipata è: "**Attività consistenti nell'assunzione di partecipazioni in società esercenti attività diverse da quella creditizia e finanziaria (Holding)**".

NOME DEL CAMPO	2023	2022	2021
A1) Ricavi delle vendite e delle prestazioni	-	-	-
A5) Altri Ricavi e Proventi	-	-	-
di cui Contributi in conto esercizio	-	-	-
C15) Proventi da partecipazioni	-	-	-
C16) Altri proventi finanziari	-	-	-
C17 bis) Utili e perdite su cambi	-	-	-
D18 a) Rettifiche di valore di attività finanziarie - Rivalutazioni di partecipazioni	-	-	-

### 3. Attività bancarie e finanziarie

Compilare la seguente sotto-sezione se la “*Tipologia di attività svolta*” dalla partecipata è: “**Attività bancarie e finanziarie**”.

NOME DEL CAMPO	2023	2022	2021
Interessi attivi e proventi assimilati	-	-	--
Commissioni attive	-	-	-

### 4. Attività assicurative

Compilare la seguente sotto-sezione se la “*Tipologia di attività svolta*” dalla partecipata è: “**Attività assicurative**”.

NOME DEL CAMPO	2023	2022	2021
I.1 Conto Tecnico dei rami danni - Premi di competenza, al netto delle cessioni in riassicurazione	-	-	-
I.3 Conto Tecnico dei rami danni - Altri proventi tecnici, al netto delle cessioni in riassicurazione	-	-	-
II.1 Conto Tecnico dei rami vita - Premi dell'esercizio, al netto delle cessioni in riassicurazione	-	-	-
II.4 Conto Tecnico dei rami vita - Altri proventi tecnici, al netto delle cessioni in riassicurazione	-	-	-

### QUOTA DI POSSESSO (quota diretta e/o indiretta)

NOME DEL CAMPO	Indicazioni per la compilazione
Tipologia di Partecipazione	Partecipazione indiretta
Quota diretta <sup>(6)</sup>	-
Codice Fiscale Tramite <sup>(7)</sup>	06937950639
Denominazione Tramite (organismo) <sup>(7)</sup>	AZIENDA NAPOLETANA MOBILITA' S.P.A. IN SIGLA 'ANM S.P.A.'
Quota detenuta dalla Tramite nella società <sup>(8)</sup>	13,24%

(6) Se la partecipazione è diretta o sia diretta che indiretta, inserire la quota detenuta direttamente dall'Amministrazione nella società.

(7) Compilare se per “Tipologia di Partecipazione” è stato indicato “Partecipazione Indiretta” o “Partecipazione diretta e indiretta”. Inserire CF e denominazione dell'ultima “tramite” attraverso la quale la società è indirettamente partecipata dall'Amministrazione.

(8) Inserire la quota di partecipazione che la “tramite” detiene nella società.

### QUOTA DI POSSESSO – TIPO DI CONTROLLO

Indicare il tipo di controllo\* esercitato dall'Amministrazione sulla partecipata. Ai fini del controllo è necessario tener conto, oltre che della quota diretta, anche di eventuali quote indirette detenute dall'Amministrazione nella partecipata.

Nel caso di società partecipata indirettamente, in via generale, inserire il tipo di controllo esercitato dall'Amministrazione sulla “tramite”.

NOME DEL CAMPO	Indicazioni per la compilazione
Tipo di controllo*	Nessuno

\*Per la definizione di controllo si rinvia all'atto di orientamento del 15 febbraio 2018 emanato dalla Struttura di indirizzo, monitoraggio e controllo sull'attuazione del TUSP e alla deliberazione della Corte dei conti, Sezioni riunite in sede di controllo, 20 giugno 2019, n. 11/SSRRCO/QMIG/19.

**INFORMAZIONI ED ESITO PER LA RAZIONALIZZAZIONE**

NOME DEL CAMPO	Indicazioni per la compilazione
Partecipazione ancora detenuta alla data di adozione del provvedimento	Sì

Se la partecipazione è ancora detenuta alla data di adozione del provvedimento continuare con la compilazione dei campi di seguito riportati. Altrimenti, se la partecipazione non è più detenuta alla data di adozione del provvedimento, deve essere compilata la scheda “Partecipazione non più detenuta” in base alla tipologia della razionalizzazione realizzata.

Società controllata da una quotata	No
CF della società quotata controllante <sup>(9)</sup>	-
Denominazione della società quotata controllante <sup>(9)</sup>	-
Attività svolta dalla Partecipata	Attività diversa dalle precedenti
Descrizione dell'attività	Trasporto turistico su gomma nella città di Napoli e provincia.
Quota % di partecipazione detenuta dal soggetto privato <sup>(10)</sup>	-
Svolgimento di attività analoghe a quelle svolte da altre società (art.20, c.2 lett. c)	No
Necessità di contenimento dei costi di funzionamento (art.20, c.2 lett. f)	No
Necessità di aggregazione di società (art.20, c.2 lett. g)	No
L'Amministrazione ha fissato, con proprio provvedimento, obiettivi specifici sui costi di funzionamento della partecipata? (art.19, c, 5) <sup>(11)</sup>	No
Esito della revisione periodica <sup>(12)</sup>	Razionalizzazione
Modalità (razionalizzazione) <sup>(13)</sup>	Cessione della partecipazione a titolo oneroso
Termine previsto per la razionalizzazione <sup>(13)</sup>	31/12/2025
Dichiarazione di Cessione a titolo oneroso in Revisione straordinaria <sup>(14)</sup>	Sì
Note*	

(9) Compilare il campo solo se nel campo “Società controllata da una quotata” è stato scelto “sì”.

(10) Compilare il campo se “Attività svolta dalla Partecipata” precedentemente selezionata è “Realizzazione e gestione di opera pubblica ovvero organizzazione e gestione di servizio di interesse generale tramite PPP (Art.4, c.2, lett. c)”.

(11) Compilare il campo se “Tipo di controllo” è stato selezionato elemento diverso da “nessuno”.

(12) La compilazione del campo non è richiesta per le società in liquidazione, per quelle soggette a procedure concorsuali e per i GAL.

(13) Campo obbligatorio se per “Esito della revisione periodica” è stato selezionato “Razionalizzazione”.

(14) Nel campo l'Amministrazione deve specificare se nel provvedimento di revisione straordinaria, adottato ai sensi dell'art. 24 del TUSP, era stato indicato l'esito “Cessione a titolo oneroso”. La compilazione non è richiesta se la società è in liquidazione, è soggetta a procedura concorsuale, è un GAL o nel caso in cui nel campo “Attività svolta dalla partecipata” sia stato selezionato “Coordinamento e attuazione patti territoriali e contratti d'area ex delibera CIPE 21/03/1997 (Art. 26, c.7) oppure “Gestione delle case da gioco – società già costituita e autorizzata alla data del 23/09/2016 (art. 26, c. 12 sexies)”.

\* Campo con compilazione facoltativa.

Firmato digitalmente da: Dario Gentile  
Data: 03/12/2024 13:09:39

**RELAZIONE**  
**in merito al permanere delle ragioni che giustificano il mantenimento**  
**dell'affidamento in regime di *in house providing* all'*A.S.I.A. Napoli S.p.A.***  
***Situazione al 31 dicembre 2023***

**1. PREMESSA E FINALITÀ DELLA RELAZIONE**

A mente dell'art. 17, comma 5, del decreto Legislativo 23 dicembre 2022, n. 201 (recante il “*Riordino della disciplina dei servizi pubblici locali di rilevanza economica*”), “*L'ente locale procede all'analisi periodica e all'eventuale razionalizzazione previste dall'articolo 20 del decreto legislativo n. 175 del 2016, dando conto, nel provvedimento di cui al comma 1 del medesimo articolo 20, delle ragioni che, sul piano economico e della qualità dei servizi, giustificano il mantenimento dell'affidamento del servizio a società in house, anche in relazione ai risultati conseguiti nella gestione*”.

La presente relazione, pertanto, con riferimento al servizio pubblico locale di rilevanza economica di **Igiene Urbana**, affidato alla società **A.S.I.A. Napoli S.p.A.** in regime di *in house providing*, è finalizzata a verificare il permanere al 31 dicembre 2023 delle condizioni, anche sul piano della qualità dei servizi, per il mantenimento dell'affidamento alla società in house.

**2. DESCRIZIONE DEL SERVIZIO E DEI TERMINI E DELLE MODALITÀ DELL'AFFIDAMENTO IN HOUSE AL 2023**

Il servizio di igiene urbana è un servizio di pubblico interesse ai sensi dell'art. 2, comma 2 lett. a) del D.Lgs. 175 del 2016 e rientra nel novero dei servizi pubblici locali di rilevanza economica a rete immateriale, sottoposto all'attività di regolazione e di controllo dell'Autorità di Regolazione per l'Energia Reti e Ambienti (ARERA), quale Autorità Amministrativa Indipendente nei settori dell'energia elettrica, del gas naturale, dei servizi idrici, del ciclo dei rifiuti e del telecalore.

Il servizio di igiene urbana presenta delle peculiarità:

- deve essere continuo, al fine di tutelare l'igiene e la salute pubblica, indipendentemente dalla volontà di fruirla dei singoli cittadini;
- deve essere disponibile e accessibile a tutti nella stessa misura;
- non è soggetto a interruzione, neanche a seguito di inadempienze da parte dell'utente (es. nel pagamento della tassa o della tariffa dovuta);
- richiede la collaborazione degli utenti per garantirne una corretta erogazione.

Il sistema di raccolta adottato dal Comune di Napoli è organizzato anche in funzione della conformazione territoriale e urbanistica, della vocazione della zona (commerciale, residenziale, turistica) e della densità abitativa.

Il gestore del servizio – A.S.I.A. Napoli S.p.A., società partecipata al 100% dal Comune di Napoli – gestisce la raccolta dei rifiuti urbani, il trasporto e il conferimento degli stessi presso gli impianti di recupero, selezione e smaltimento, su tutto il territorio del Comune di Napoli che presenta un tessuto urbano articolato ed aree caratterizzate da densità edilizia eterogenea.

A.S.I.A. Napoli S.p.A. è soggetta alla direzione e al coordinamento da parte del Comune di Napoli e opera in regime di *in house providing*, realizzando oltre l'80% del complessivo fatturato nello svolgimento dei compiti ad essa affidati direttamente dall'amministrazione pubblica proprietaria, nel rispetto dei vincoli normativamente previsti per le società *in house*.

A.S.I.A. Napoli S.p.A. ha per oggetto sociale la gestione dei servizi di igiene urbana ed ambientale e svolge i suoi servizi nel rispetto dei principi dettati dalla normativa dei soggetti erogatori dei servizi pubblici, in particolare si ispira:

- al principio di uguaglianza dei diritti degli utenti. Le regole che riguardano gli utenti e l'accesso ai servizi sono uguali per tutti gli utenti. Nessuna distinzione nell'erogazione del servizio è compiuta per motivi riguardanti sesso, razza, lingua, religione ed opinioni politiche. È garantita la parità di trattamento, a parità di condizioni, del servizio prestato, sia fra le diverse aree geografiche di utenza, anche quando le stesse non siano agevolmente

raggiungibili, sia fra le diverse categorie o fasce di utenti. ASIA Napoli S.p.A. intende l'uguaglianza come divieto di ogni ingiustificata discriminazione e si impegna ad intraprendere tutte le necessarie iniziative per adeguare la modalità di prestazione del servizio alle esigenze degli utenti portatori di handicap, degli anziani, di coloro che hanno difficoltà comunicative relative alla lingua (cittadini stranieri) e di appartenenti a fasce sociali deboli;

- al principio di imparzialità, improntando il proprio comportamento nei confronti degli utenti a criteri di obiettività, giustizia ed imparzialità;
- al principio di continuità, impegnandosi nella continuità, regolarità ed assenza di interruzioni nell'erogazione dei servizi, nell'ambito delle modalità stabilite dalla normativa regolatrice di settore. In caso di funzionamento irregolare, giustificato se conseguente a situazioni imprevedibili o di forza maggiore o nei casi disposti dalle Autorità competenti, si impegna ad adottare tutte misure volte ad arrecare agli utenti il minor disagio possibile;
- al principio di partecipazione, garantendo la partecipazione attiva del cittadino alla prestazione del servizio, sia per tutelare il diritto alla corretta erogazione del servizio, sia per favorire la collaborazione nei confronti dei soggetti erogatori. Ogni cittadino ed ogni utente può produrre memorie e documenti, prospettare osservazioni, formulare suggerimenti per il miglioramento del servizio. ASIA Napoli S.p.A. dà riscontro circa le segnalazioni e le proposte attraverso appositi canali di comunicazione e si impegna ad acquisire periodicamente la valutazione degli utenti circa la qualità del servizio reso;
- al principio di efficienza ed efficacia, impegnandosi ad erogare il servizio in modo da garantire l'efficienza e l'efficacia adottando le soluzioni tecnologiche, organizzative e procedurali più funzionali allo scopo perseguendo l'obiettivo di miglioramento continuo nell'erogazione del servizio;
- al principio del rispetto dell'ambiente, impegnandosi a rispettare l'ambiente nell'esercizio dei servizi offerti, e a garantire la salvaguardia della salute umana e dell'ambiente minimizzando gli impatti negativi delle attività svolte;
- al principio dell'informazione, garantendo all'utente il diritto di accesso alle informazioni che lo riguardano in possesso del gestore del servizio. Il diritto di accesso è esercitato secondo le modalità disciplinate dalla legge 7 agosto 1990, n.241.

Inoltre, l'A.S.I.A. Napoli S.p.A., al fine di conseguire la migliore tutela ambientale e igienico-sanitaria nelle modalità di esecuzione dei relativi servizi e nel rispetto degli obiettivi di efficienza, efficacia ed economicità, è tenuta a organizzare le prestazioni oggetto del contratto di servizio in osservanza del Regolamento comunale per la gestione del ciclo integrato dei rifiuti approvato con deliberazione consiliare n. 12 del 22 febbraio 2006, del Piano della raccolta differenziata approvato con deliberazione consiliare n. 5 del 6 marzo 2008 e delle ulteriori deliberazioni consiliari e della Giunta comunale in materia.

L'affidamento del servizio di igiene urbana in regime di *in house providing* risponde ad una convenienza economica ed operativa, come da parere di congruità economica sull'offerta presentata da A.S.I.A. Napoli S.p.A. espresso dal Dirigente *p.t.* del Servizio Igiene della Città in base all'art.192 del D. Lgs. n.50/2016, in atti al PG. 1105817 del 20/12/2018, atteso che la realizzazione delle attività viene garantita attraverso modalità di semplificazione amministrativa, valorizzazione dei processi decisori, capacità progettuale e di gestione imprenditoriale.

Il Comune di Napoli, con deliberazione del Consiglio Comunale n. 4 del 13/2/2019, ha confermato l'organizzazione del servizio di igiene urbana mediante il rinnovo per le annualità 2019/2033 dell'affidamento in house del medesimo servizio all'A.S.I.A. Napoli S.p.A., società partecipata al 100% del Comune di Napoli e sottoposta al regime di controllo analogo.

In esecuzione della richiamata deliberazione, in data 7 ottobre 2019 è stato sottoscritto il contratto di servizio per l'affidamento in house del servizio di igiene urbana tra il Comune di Napoli e l'A.S.I.A. Napoli S.p.A. rep. n. 141457, con validità dal 1° gennaio 2019 fino al 31 dicembre 2033.

Il contratto di servizio disciplina i rapporti tra il Comune e A.S.I.A. Napoli S.p.A. per lo svolgimento dei servizi di igiene urbana nei termini individuati e specificati nelle schede di definizione tecnica, operativa ed economica allegati al contratto di servizio e di seguito elencati:

- a) gestione dei rifiuti urbani e degli assimilati, come individuati dal Regolamento comunale vigente, sia in forma differenziata che residuale da intendersi nelle sue varie fasi di raccolta, trasporto, e conferimento per l'avvio al recupero o allo smaltimento;
- b) raccolta, trasporto e avvio al recupero o allo smaltimento dei rifiuti urbani pericolosi;
- c) attività di spazzamento e lavaggio, diserbo di piazze, strade e altri luoghi pubblici e/o soggetti ad uso pubblico come individuate dal Regolamento comunale vigente e specificato nelle schede di definizione tecnica ed operativa dei servizi e relativi allegati;
- d) rimozione, trasporto e avvio al recupero o smaltimento dei rifiuti di qualunque natura provenienza, abbandonati su aree pubbliche e/o aree private comunque soggette ad uso pubblico nell'ambito del perimetro comunale, nei termini specificati nelle schede tecniche;
- e) gestione dei Centri di Raccolta, compresi quelli itineranti;
- f) gestione delle aree di trasferimento;
- g) progettazione, realizzazione e gestione di impianti a supporto della raccolta differenziata;
- h) servizi di comunicazione all'utenza e di informazione ambientale;
- i) servizi di supporto all'Amministrazione e alle Forze dell'Ordine;
- j) servizi a richiesta.

Sul territorio coesistono due sistemi di raccolta dei rifiuti differenziati:

- tipo “porta a porta” (PAP);
- sistema misto stradale/domiciliare (coinvolge la restante parte della città).

Per l'espletamento dei servizi a canone e a canone predefinito il contratto di servizio stabilisce che *“il Comune di Napoli corrisponderà alla società un corrispettivo annuale globale di euro 184.655.618,00, da confermarsi per le singole annualità in sede di approvazione del PEF”*.

Il servizio Igiene della Città è la struttura dell'Amministrazione comunale deputata al monitoraggio e al controllo della qualità delle prestazioni erogate dall'A.S.I.A. Napoli S.p.A., secondo quanto disciplinato dal vigente Contratto di Servizio, dalla Carta della Qualità del Servizio e dal Disciplinare sulle attività di indirizzo e controllo sugli organismi partecipati e sul controllo analogo.

### **3. RISULTATI CONSEGUITI NELLA GESTIONE DEL SERVIZIO NEL CORSO DEL 2023**

I principali risultati conseguiti nella gestione del servizio nel corso del 2023, in riferimento agli obiettivi assegnati nel DUP 2023-2025 dall'Amministrazione alla società sono i seguenti.

Nel corso degli anni la partecipata ha implementato il sistema di raccolta di tipo PAP, atteso che dà benefici in termini di qualità di frazioni differenziate, raggiungendo circa 600.000 abitanti nominali. In particolare, nel corso del 2023 la partecipata ha implementato l'organizzazione della PAP per migliorare la qualità delle frazioni differenziate raccolte, soprattutto quella dell'umido, e ha svolto le attività propedeutiche per l'avvio – nel corso dell'annualità successiva - della PAP nella VI Municipalità con l'obiettivo di raggiungere altri 145.000 abitanti nominali circa. Inoltre, si è dato avvio al processo di revisione della raccolta stradale dell'umido.

Dall'analisi del prospetto consuntivo per l'anno 2023 relativo al conferimento dei rifiuti urbani ed assimilati si rileva un incremento del 1,4 % del dato riferito alla raccolta differenziata sull'intero territorio comunale, passando dal 37,8% nel 2022 al 39,2 nel 2023.

Al fine di dare ulteriore impulso per la crescita delle percentuali di raccolta differenziata sul territorio comunale, l'Ente Locale e l'ASIA Napoli S.p.A. hanno avviato un processo condiviso di progressiva integrazione per la programmazione delle attività nel ciclo impiantistico del recupero e riciclo che consentiranno l'implementazione dell'organizzazione a livello locale del ciclo dei rifiuti per tendere ad un sistema integrato, che consenta non solo la

raccolta e trasporto dei rifiuti e l'erogazione dei servizi di igiene del suolo (spazzamento manuale/meccanizzato-diserbo/rimozione cumuli abbandonati su suolo pubblico/gestione centri di raccolta/ecc.) ma anche la gestione degli impianti per il recupero delle frazioni differenziate.

Risulta, altresì, potenziato il controllo di qualità sulle attività espletate dalla società e i controlli relativi al corretto comportamento dell'utenza sia commerciale che domestica attraverso l'attività congiunta degli ispettori ambientali A.S.I.A. S.p.A. con la Polizia Municipale ed il nucleo di tutela ambientale, anche mediante la nomina di 8 ispettori ambientale avvenuta con decreto sindacale all'esito dell'attività di formazione ricevuta dai soggetti selezionati.

#### **4. RAGIONI DEL MANTENIMENTO DELL'AFFIDAMENTO IN HOUSE SUL PIANO ECONOMICO**

La legge 205/2017, art. 1, co. 527, ha ridisegnato le competenze dell'Autorità per l'energia elettrica, il gas ed il sistema idrico, che diventa Autorità di Regolazione per Energia, Reti e Ambiente (ARERA), ampliandone così le competenze al sistema di regolazione del ciclo dei rifiuti, urbani e assimilati, per garantire adeguati livelli di qualità in condizioni di efficienza ed economicità della gestione, armonizzando gli obiettivi economico finanziari con quelli generali di carattere sociale, ambientale e di impiego appropriato delle risorse.

Con l'attribuzione all'ARERA delle funzioni di regolazione e controllo in materia di rifiuti urbani e assimilati è quindi mutato il quadro regolatorio in materia di gestione dei rifiuti urbani e assimilati e di determinazione delle tariffe.

Con deliberazione 363/2021/Rif è stato approvato il metodo tariffario rifiuti (MTR-2) per il periodo regolatorio 2022-2025, stabilendo che le entrate tariffarie dei gestori siano determinate sulla base di dati certi, verificabili e desumibili da fonti contabili obbligatorie e che la loro definizione sia soggetta a un limite di crescita, determinato principalmente sulla base dei miglioramenti della qualità del servizio e/o dell'ampiezza del perimetro gestionale. La regolazione alla base del MTR tiene conto delle diverse condizioni territoriali di partenza e incentiva il sistema locale a gestire integralmente i rifiuti attraverso un adeguato sviluppo infrastrutturale.

Il Gestore del servizio elabora il Piano Economico Finanziario (PEF) secondo il metodo tariffario rifiuti per il periodo regolatorio di riferimento e lo trasmette all'Ente territorialmente competente che provvede a validarlo e a trasmetterlo all'ARERA per l'approvazione.

La validazione consiste nella verifica della completezza, della coerenza e della congruità dei dati e delle informazioni necessari all'elaborazione del PEF. Nel dettaglio, l'art. 7.4) della deliberazione ARERA n.363/2021 ai fini della determinazione delle entrate tariffarie di riferimento stabilisce che *“la procedura di validazione consiste nella verifica della completezza, della coerenza e della congruità dei dati e delle informazioni necessari alla elaborazione del piano economico finanziario e viene svolta dall'Ente Territorialmente Competente.”*

Tanto premesso, l'Ente d'Ambito Napoli1 - Ente Territorialmente Competente ai fini della validazione del PEF – con determina del Direttore Generale n. 41 del 04/05/2023 ha validato il PEF del Comune di Napoli per l'aggiornamento tariffario 2022-2025, mentre il Consiglio Comunale con deliberazione n. 35 del 30/5/2023 ha approvato la deliberazione di Giunta Comunale n. 148 del 08/05/2023 di proposta di presa d'atto del PEF.

La somma corrisposta per l'espletamento dei servizi a canone e a canone predefinito oggetto del contratto con l'ASIA Napoli S.p.A. nel 2023 è stata di € 179.282.300,00; inoltre sono stati corrisposti € 451.200,11 per le attività dei servizi a richiesta svolti nel 2023 per la rimozione dei rifiuti contenenti amianto e dei cumuli di rifiuti soggetti a caratterizzazione abbandonati su aree pubbliche di cui alle schede C4 e C5 del contratto.

#### **5. RAGIONI DEL MANTENIMENTO DELL'AFFIDAMENTO IN HOUSE SUL PIANO DELLA QUALITÀ DEI SERVIZI**

Il prospetto di A.S.I.A. Napoli S.p.A. relativo agli indici generali dei livelli di qualità del servizio di spazzamento e lavaggio strade e di raccolta e trasporto rifiuti per le annualità 2022-2023, redatto in ottemperanza agli obblighi della partecipata di cui agli articoli 14, comma 6) e 18 del contratto di servizio e trasmesso con nota prot. 12144/24 del 28/3/2024, acquisita al PG 295295 del 29/3/24, evidenzia una sostanziale omogeneità tra i dati riferiti al 2022 e al 2023 in relazione agli indici di qualità del servizio.

In particolare, la partecipata ha comunicato di aver superato, per l'annualità 2023, i livelli minimi che si è prefissata per il raggiungimento dei livelli generali di qualità dei servizi erogati (call center, raccolta di ingombranti, ritiri effettuati, raccolta differenziata, guida alle raccolte differenziate, centro di raccolta) di cui agli articoli 14, comma 6) e

18 del contratto di servizio. Inoltre, per i servizi di call center e di raccolta di ingombranti la partecipata ha registrato nel 2023 un lieve incremento del risultato raggiunto rispetto al 2022, a parità di obiettivo prefissato.

Altresì, dai dati contenuti nella relazione sulla *Customer Satisfaction* per l'annualità 2023, basati su un totale di 606 interviste condotte dalla Partecipata nelle 10 Municipalità del Comune di Napoli, si evince un generale grado di soddisfazione dell'utenza per i servizi erogati.

Nel dettaglio, il 57% degli utenti intervistati si considera molto soddisfatto/soddisfatto (rispettivamente 16% e 41%) rispetto al servizio di igiene urbana (raccolta dei rifiuti e pulizia delle strade), il 90% si considera molto soddisfatto/soddisfatto (rispettivamente 57% e 33%) rispetto al servizio di ritiro ingombranti e l'86% si considera molto soddisfatto/soddisfatto (rispettivamente 41% e 45%) rispetto al servizio di raccolta differenziata porta a porta.

Inoltre, a far data dal 01/07/2023 il servizio Igiene della Città ha definito ed implementato una attività di reportistica al fine di ottenere un quadro della distribuzione sul territorio del Comune di Napoli delle segnalazioni - in termini di quantità e qualità - pervenute per gli aspetti afferenti problematiche di igiene urbana e, conseguentemente, dei servizi erogati dalla partecipata ASIA Napoli S.p.A.

Detta attività ha consentito di individuare le principali attività dei possibili disservizi nell'esecuzione della prestazione da parte della partecipata, nonché di indirizzare il controllo dell'esecuzione del contratto di servizio mediante sopralluoghi a campione da parte del personale del servizio Igiene della Città e le attività di monitoraggio del territorio, per il tramite della Polizia Locale e degli ispettori ambientali, volte al contrasto dei comportamenti illeciti.

Totale per Municipalità

Secondo Semestre 2023

Municipalità	Num. Segnalazione	% segnalazione
Municipalità I	118	9,21%
Municipalità II	131	10,23%
Municipalità III	138	10,77%
Municipalità IV	124	9,68%
Municipalità V	142	11,09%
Municipalità VI	258	20,14%
Municipalità VII	78	6,09%
Municipalità VIII	127	9,91%
Municipalità IX	88	6,87%
Municipalità X	77	6,01%
TOTALE	1281	

Dalla reportistica è emerso che circa il 54% delle segnalazioni dei cittadini è relativa al fenomeno di sversamento illecito di rifiuti/fenomeno dell'abbandono di rifiuti al suolo su pubblica via, dunque non direttamente imputabile ai servizi ordinari resi dalla partecipata.

Macro-categorie per Municipalità

Secondo Semestre 2023

Municipalità	Sversamento illecito	Disservizio – Attività da intensificare nell'area	Richieste / Varie
Municipalità I	62	47	9
Municipalità II	71	43	17
Municipalità III	77	44	17
Municipalità IV	62	54	8
Municipalità V	68	65	9
Municipalità VI	199	49	10
Municipalità VII	21	45	12
Municipalità VIII	53	46	28
Municipalità IX	60	27	1
Municipalità X	17	50	10
SUBTOTALE	690	470	121
TOTALE	1281		

Macro-categorie sul Totale

Secondo Semestre 2023

Sversamento illecito	Potenziale disservizio – attività da intensificare nell'area	Richieste / Varie
690	470	121
53,86%	36,69%	9,45%

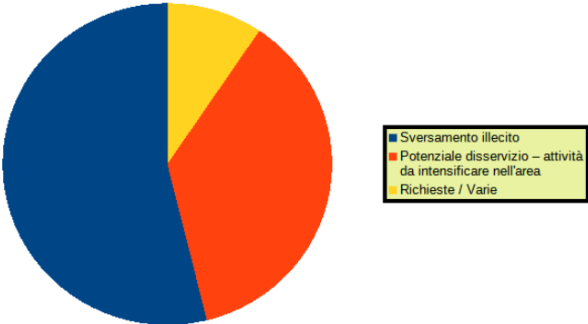



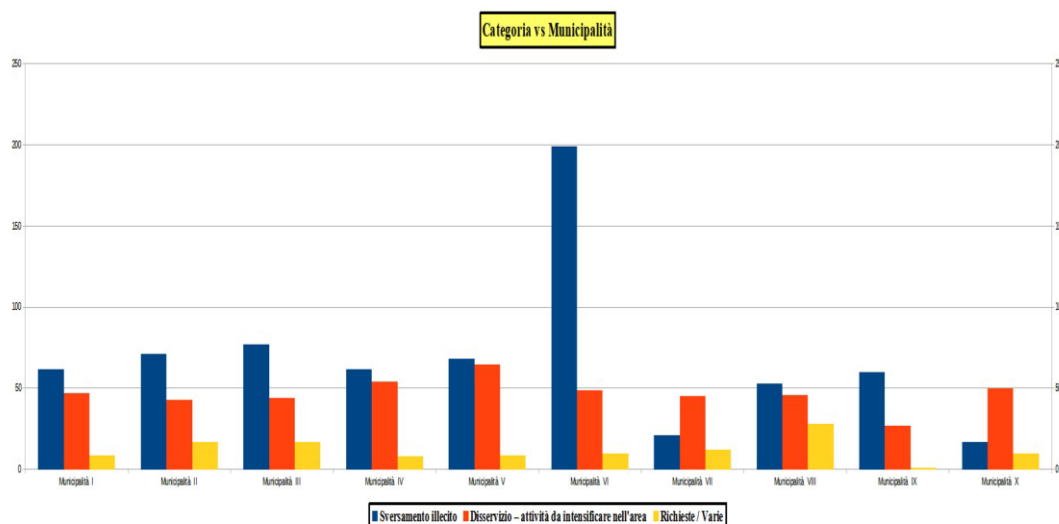

Oltre al fenomeno degli abbandoni e degli sversamenti illeciti, si è rilevata una elevata frequenza nella ricezione di segnalazioni afferenti i servizi di spazzamento e di diserbo, pari rispettivamente a 277 e 126, che sono state tempestivamente risolte dalla partecipata, a meno di due segnalazioni che hanno determinato l'applicazione delle penali di cui all'allegato F) nn. 8, 14 e 15 del Contratto di Servizio con disposizione dirigenziale n. 7 del 20/10/2023 e n. 8 del 23/10/2023.

Macro-categorie	Tipologie	Nr. Segnalazioni
Sversamento illecito	Sversamento illecito rifiuti e/o ingombranti	575
	Sversamento illecito rifiuti e/o ingombranti in prossimità di attrezzature ASIA	115
Disservizio Attività da intensificare nell'area	A1) Raccolta domiciliare PAP	18
	A2) Raccolta stradale rifiuti organici (umidi)	2
	A3) Raccolta stradale con campane	20
	A4) Raccolta stradale di rifiuti urbani non recuperabili (RUR)	3
	A5) Raccolta di ingombranti su appuntamento	3
	A6) Raccolta stradale di cartoni	5
	A7) Raccolta stradale di indumenti usati	2
	A8) Raccolta presso utenza di farmaci scaduti	1
	A9) Raccolta presso utenza di pile esauste	0
	A10) Raccolta presso utenza di oli vegetali esausti	0
	A11) Spazzamento e lavaggio	277
	A12) Diserbo	126
	A13) Rimozione siringhe	3
	A14) Svuotamento cestini gettacarte	3
	A15) Gestione dei centri di raccolta (isole ecologiche)	0
	A16) Gestione delle Aree di trasferta	0
	A17) Centri di raccolta ingombranti itineranti	1
	A18) Centro raccolta RAEE itineranti	0
	A19) Servizi in aree mercatali	0
	A20) Lavaggio cassonetti (RUR e Organico)	6
	A21) Smaltimento rifiuti cimiteriali	0
	A22) Smaltimento rifiuti della pulizia delle fognature	0
	A23) Smaltimento Verde comunale	0
	A25) Servizi per festività ricorrenti	0
Richieste Varie	B5) Prelievo ingombranti in siti non di competenza ASIA Napoli SpA	9
	B4) Prelievo sfalci e potature	38
	Sostituzione/Fornitura delle attrezzature A.S.I.A. per la R.R.DD.	14
	Violazione dell'O.S. 756/2022 / Conferimento - esposizione fuori orario	11
	Impropria collocazione cassonetti	29
	Problematica SFD	20
<b>TOTALE</b>		<b>1281</b>

Altresì, si è rilevato che molte delle segnalazioni pervenute afferiscono a problematiche gestite da altri uffici dell'Amministrazione, determinando, tuttavia, un significativo impatto sulla percezione di pulizia della città ancorché non afferente a servizi resi dalla partecipata, quali ad esempio la manutenzione del verde cittadino o la pulizia di aree interdette e/o di cantiere.

In relazione all'attività condotta dagli Ispettori Ambientali, l'ASIA Napoli S.p.A. trasmette il report riflettente i verbali per illeciti amministrativi, elevati per errati conferimenti, raggruppati per Municipalità e tipologia di infrazione rilevata. Dal report trasmesso dalla Partecipata relativo all'anno 2023, trasmesso con nota prot. 2049/24, in atti al PG 53919 del 18/1/2024, è emerso che per l'anno 2023 sono stati elevati 1121 verbali e che la tipologia di infrazione principalmente rilevata riguarda i conferimenti fuori orario con 385 verbali elevati.

## 6. CONCLUSIONE

In relazione alle prestazioni contrattuali, si rileva una progressiva azione di implementazione dei servizi resi, registrata anche in termini di costante incremento percentuale della raccolta differenziata.

Dalla determina del Direttore Generale dell'Ente d'Ambito Napoli1 n. 41 del 04/05/2023 di validazione del PEF del Comune di Napoli per l'aggiornamento tariffario 2022-2025, è stata attestata la coerenza e la congruità dei dati e delle informazioni contenuti nel PEF presentato dal Gestore anche ai fini della determinazione del corrispettivo contrattuale nel rispetto delle condizioni di equilibrio economico-finanziario, di cui si è preso atto con deliberazione del Consiglio Comunale n. 35 del 30/5/2023.

Alla luce di tutto quanto sopra, si attesta il permanere al 31 dicembre 2023 delle ragioni che, sul piano economico e della qualità dei servizi, hanno comportato l'affidamento del servizio di Igiene ambientale in regime di *in house providing* alla società **A.S.I.A. Napoli S.p.A.**, giustificandone il mantenimento.

*Sottoscritto digitalmente*

Il Dirigente del Servizio Igiene della Città

Ing. Simona Materazzo

Firmato digitalmente da: Dario  
Gentile  
Data: 03/12/2024 13:11:34

**RELAZIONE**  
**in merito al permanere delle ragioni che giustificano il mantenimento**  
**dell'affidamento in regime di *in house providing* alla A.N.M. S.p.A.**  
***situazione al 31 dicembre 2023***

**1. PREMESSA E FINALITÀ DELLA RELAZIONE**

A mente dell'art. 17, comma 5, del decreto Legislativo 23 dicembre 2022, n. 201 (recante il "Riordino della disciplina dei servizi pubblici locali di rilevanza economica"), "L'ente locale procede all'analisi periodica e all'eventuale razionalizzazione previste dall'articolo 20 del decreto legislativo n. 175 del 2016, dando conto, nel provvedimento di cui al comma 1 del medesimo articolo 20, delle ragioni che, sul piano economico e della qualità dei servizi, giustificano il mantenimento dell'affidamento del servizio a società in house, anche in relazione ai risultati conseguiti nella gestione".

La presente relazione, pertanto, con riferimento ai servizi di gestione della sosta a pagamento nelle aree in superficie e nelle strutture di proprietà comunale, affidati alla società A.N.M. S.p.A. in regime di in house providing, è finalizzata a verificare il permanere al 31 dicembre 2023 delle ragioni che hanno giustificato il mancato ricorso al mercato, ivi inclusa la congruità dei prezzi rispetto ai medesimi servizi offerti in regime di concorrenza, e a dare conto delle ragioni che, sul piano della qualità dei servizi, giustificavano alla medesima data il mantenimento dell'affidamento alla società in house, anche in relazione ai risultati conseguiti nella gestione.

- con Delibera n. 273 del 30/08/2002, è stato approvato, tra l'altro, lo Statuto della Società Napolipark srl, nel cui oggetto sociale rientra «la gestione della sosta di aree pubbliche e private, con o senza custodia, a mezzo parcometri o altri strumenti di esazione, inclusa la progettazione di interventi realizzativi per ottimizzare la sosta»;
- con Delibera di Consiglio Comunale n. 80 del 26/04/2004, sono state confermate le richiamate Deliberazioni di C.C. n. 272 e n. 273 del 30/08/2002, confermando l'affidamento del servizio a Napolipark srl;
- la Giunta Comunale, con Deliberazione n. 2565 del 29/07/2004, ha approvato lo schema di Contratto di Servizio tra il Comune di Napoli e Napolipark srl per la gestione della sosta a pagamento e delle attività complementari;
- in data 05/10/2004, in conseguenza ed in esecuzione di quanto sopra richiamato, è stato sottoscritto il Contratto di Servizio in parola, in atti del Notaio Enrico Santangelo, repertorio n. 24704, raccolta n. 8120, con cui è stato disciplinato il rapporto tra il Comune di Napoli e Napolipark srl per la gestione della sosta a pagamento nelle aree in superficie e nelle strutture di proprietà comunale effettivamente disponibili ed in quelle da realizzarsi in futuro.

**2. DESCRIZIONE DEL SERVIZIO E DEI TERMINI E DELLE MODALITÀ DELL'AFFIDAMENTO IN HOUSE ESISTENTE NEL CORSO DEL 2023**

La Società A.N.M. S.p.A. in virtù di contratto sottoscritto in data 05/10/2004, Rep. 24704 (originariamente sottoscritto con la Napolipark s.r.l.), tacitamente rinnovato, ad oggi, sino al 31/12/2025, gestisce circa 25.000 stalli blu nelle zone di Chiaia, Napoli Centro, Ferrovia, Centro Direzionale, Vomero, Arenella, Soccavo e Fuorigrotta e n. 20 parcheggi (di cui una parte in struttura e una parte in aree a raso delimitate), che sono di seguito elencati:

Denominazione	Tipologia
CDN - P5	Struttura
CDN - L3	Struttura
CDN - T1	Struttura

CDN – L1/L2	Struttura
CDN - G1	Struttura
CDN - T2	Struttura
Policlinico	Struttura
Via dell'Erba	Struttura
Ponticelli	Struttura
Monaldi	Struttura
Maschio Angioino	Raso
Frullone	Struttura
Chiaiano 1 - 2	Raso
Scampia	Struttura
Pianura	Struttura
Brin	Struttura
Bagnoli	Struttura
Colli Aminei	Struttura
Mancini	Raso
Aulisio	Raso

Tra i principali obblighi posti a carico di ANM S.p.A., oltre alla ovvia responsabilità di garantire la regolare erogazione del servizio di sosta a pagamento, rientrano:

- l'obbligo a non adibire ad altro uso le aree e le strutture comunali ad essa affidate salvo lo sfruttamento degli spazi pubblicitari;
- dotarsi di tutte le autorizzazioni necessarie per la gestione delle attività di sosta a pagamento nelle strutture coperte ad essa affidate;
- provvedere a proprie spese alla corretta installazione manutenzione di tutte le tipologie di segnaletica orizzontale e verticale insistenti nelle aree nelle strutture riservate alla sosta a pagamento e ad essa relative;
- applicare i contratti collettivi di lavoro così come sottoscritti dalle organizzazioni sindacali nazionali maggiormente rappresentative e dalle associazioni imprenditoriali di categoria nonché tutti i contratti gli accordi aziendali;
- conseguire la sicurezza negli ambienti di lavoro in ottemperanza a tutte le disposizioni di legge vigenti in materia;

- segnalare la presenza di parcheggiatori abusivi e occupazioni abusive che svolgono la loro attività nelle aree con sosta a pagamento;
- sanzionare le autovetture che ostruiscono l'accesso al parcheggio a pagamento;
- rilasciare contrassegni residenti;
- svolgere mediante proprio personale (Ausiliari del traffico) la funzione di prevenzione e accertamento delle violazioni al Codice della Strada in materia di sosta.

Le tariffe attualmente applicate sono consultabili ai link di seguito riportati:

Strisce blu:

[https://www.anm.it/index.php?option=com\\_content&task=view&id=1332&Itemid=321](https://www.anm.it/index.php?option=com_content&task=view&id=1332&Itemid=321)

Parcheggi in struttura e a raso:

[https://www.anm.it/index.php?option=com\\_content&task=view&id=1345&Itemid=322](https://www.anm.it/index.php?option=com_content&task=view&id=1345&Itemid=322)

### **3. RISULTATI CONSEGUITI NELLA GESTIONE DEL SERVIZIO NEL CORSO DEL 2023**

Nel corso dell'annualità 2023 la società A.N.M. S.p.A., nel rispetto di quanto previsto dal contratto di servizio, ha eseguito le necessarie attività di manutenzione ordinaria e straordinaria della segnaletica orizzontale e verticale degli stalli di sosta, la manutenzione dei parcheggi e dei distributori elettronici dei ticket di sosta.

Nell'ambito delle attività di controllo ha formato e messo a disposizione personale qualificato (Ausiliari del traffico) al fine della prevenzione e accertamento delle violazioni al Codice della Strada in materia di sosta rilevando n. 258.642 violazioni.

A fronte dell'affidamento la società A.N.M. S.p.A. verserà al Comune di Napoli un canone di concessione di € 2.500.00,00 iva compresa.

### **4. RAGIONI DEL MANTENIMENTO DELL'AFFIDAMENTO IN HOUSE SUL PIANO ECONOMICO**

In virtù del controllo analogo svolto dall'Amministrazione, la società A.N.M. S.p.A., pur conservando natura distinta ed autonoma rispetto all'apparato organizzativo dell'Ente, si configura come una *longa manus* del Comune di Napoli, il quale svolge un'attività di coordinamento e supervisione dei servizi realizzati, un controllo gestionale e finanziario stringente sull'ente societario oltre ad avere un potere di verifica dello stato di attuazione degli obiettivi assegnati anche sotto il profilo dell'efficacia, efficienza ed economicità. L'affidamento *in house*, inoltre, dà maggiore garanzia di flessibilità nello svolgimento del servizio, intesa come maggiore disponibilità ed affidabilità della Società, in condizioni critiche, a farsi carico delle problematiche che si manifestano nello svolgimento del servizio.

### **5. RAGIONI DEL MANTENIMENTO DELL'AFFIDAMENTO IN HOUSE SUL PIANO DELLA QUALITÀ DEI SERVIZI**

La società A.N.M. S.p.A., svolgendo l'attività sin dal 2004, ha acquisito una conoscenza relativa alla gestione del servizio e alle strutture disponibili tale da garantire la puntuale programmazione delle attività e la tempestiva risoluzione delle eventuali criticità. Questo consente di fornire un servizio efficiente ed efficace ai fruitori del servizio.

Nel corso degli anni, inoltre, la società A.N.M. S.p.A. ha sviluppato diverse iniziative tese al miglioramento dell'offerta ai cittadini quali, ad esempio, la possibilità di effettuare il pagamento dei ticket attraverso diversi circuiti digitali. In particolare ha sviluppato un'applicazione denominata Tap&Park, applicazione gratuita A.N.M. S.p.A. per pagare la sosta sulle strisce blu, direttamente dallo smartphone e senza costi aggiuntivi. L'applicazione calcola automaticamente l'importo della sosta in base alla tariffa e consente di pagare solo i minuti effettivi di parcheggio senza ulteriori spese.

## 6. CONCLUSIONE

Alla luce di tutto quanto sopra descritto, tenuto conto del Know How acquisito dalla A.N.M. S.p.A., delle iniziative adottate dalla società in termini di offerta, delle tariffe applicate e anche dell'impegno dell'Amministrazione nella gestione di un affidamento sul mercato e delle criticità che possono verificarsi soprattutto nella fase di esecuzione del contratto,

**si attesta**

il permanere al 31 dicembre 2023 delle ragioni che, sul piano economico e della qualità dei servizi, giustificano il mantenimento dell'affidamento del servizio di gestione della sosta a pagamento nelle aree in superficie e nelle strutture di proprietà comunale, affidato alla società A.N.M. S.p.A. in regime di *in house providing*, anche in relazione ai risultati conseguiti nella gestione.

Napoli, 08/11/2024

Firmato Digitalmente da  
Il Dirigente del  
Servizio Strade, Viabilità e Traffico

Firmato digitalmente da: Dario  
Gentile  
Data: 03/12/2024 13:12:15

**Oggetto:** Relazione in merito al permanere delle ragioni che giustificano il mantenimento dell'affidamento in regime di *in house providing* del servizio di TPL affidato con contratto di servizio per la gestione del TPL tra la Napoli Holding Srl e l'ANM Spa, atto repertorio n. 701, al 31 dicembre 2023.

**In riferimento all'oggetto con la presente si riportano di seguito i punti estratti dalla relazione istruttoria acquisita al PG/2024/10119662 del 25/11/2024 della Napoli Holding Srl e successiva nota integrativa Prot. n. 90/2024/AM acquisita al PG/ 1021903 del 26/11/2024 dell'Amministratore Unico di NH, in qualità di soggetto che esercita la committenza del contratto di servizio per il TPL urbano, redatta con il supporto specialistico, con l'indicazione delle ragioni che, sul piano economico e della qualità dei servizi, giustificano il mantenimento dell'affidamento del servizio di trasporto pubblico locale in regime di *in house providing* alla società ANM, in relazione ai risultati conseguiti nella gestione, per l'anno 2023.**

## 1. PREMESSA E FINALITÀ DELLA RELAZIONE

A mente dell'art. 17, comma 5, del decreto Legislativo 23 dicembre 2022, n. 201 (recante il "Riordino della disciplina dei servizi pubblici locali di rilevanza economica"), "L'ente locale procede all'analisi periodica e all'eventuale razionalizzazione previste dall'articolo 20 del decreto legislativo n. 175 del 2016, dando conto, nel provvedimento di cui al comma 1 del medesimo articolo 20, delle ragioni che, sul piano economico e della qualità dei servizi, giustificano il mantenimento dell'affidamento del servizio a società in house, anche in relazione ai risultati conseguiti nella gestione".

La presente relazione, pertanto, con riferimento al servizio pubblico locale di rilevanza economica Servizio di trasporto pubblico locale, affidato alla società ANM SpA per il tramite della Napoli Holding Srl in regime di *in house providing* è finalizzata a verificare il permanere al 31 dicembre 2023 delle ragioni che hanno giustificato il mancato ricorso al mercato, ivi inclusa la congruità dei prezzi rispetto ai medesimi servizi offerti in regime di concorrenza, e a dare conto delle ragioni che, sul piano della qualità dei servizi, giustificavano alla medesima data il mantenimento dell'affidamento alla società in house, anche in relazione ai risultati conseguiti nella gestione.

## 2. DESCRIZIONE DEL SERVIZIO E DEI TERMINI E DELLE MODALITÀ DELL'AFFIDAMENTO IN HOUSE ESISTENTE NEL CORSO DEL 2023

L'affidamento dei servizi di trasporto pubblico di linea del Comune di Napoli è regolato dalla Convenzione per l'assunzione da parte della Napoli Holding Srl delle funzioni di cui alla Delibera di Consiglio Comunale n. 36 del 29/07/2013, atto Repertorio n. 700 del 22/12/2014 n. 5906 e dal Contratto di servizio per la gestione del TPL tra la Napoli Holding Srl e l'ANM SpA, atto Repertorio n. 701 del 22/12/2014 al n. 5907.

Il contratto di servizio del TPL (Repertorio n. 700) è stato prorogato con Delibera n. 183 del 12/06/2020 e con successiva Delibera di Giunta Comunale n. 509 del 12/12/2022, ai sensi dell'articolo 5 paragrafo 5 del Regolamento (CE) n. 1370/2007, fino al 2024. In particolare, con quest'ultima Delibera la Giunta Comunale, in ossequio al principio della ininterrompibilità del servizio, ha formulato l'indirizzo alla Napoli Holding Srl alla prosecuzione del contratto in essere con ANM Spa; inoltre ha dato atto della quantificazione delle risorse da bilancio comunale nel DUP 23-25.

Il servizio affidato ad ANM ed oggetto del contratto di servizio riguarda i servizi di trasporto pubblico urbano svolti con autobus, filobus, metropolitane, funicolari terrestri, tram, ascensori pubblici e scale mobili.

I servizi di trasporto pubblico urbano, erogati nell'ambito del territorio di competenza del Comune di Napoli, si svolgono tramite autobus distinguono in:

- 94 linee di superficie (87 linee autobus, 4 linee filobus e 3 tram);
- 4 impianti funicolari (Chiaia, Centrale, Mergellina e Montesanto)
- 2 linee metropolitane (Linea 1 e da luglio 2024 si è aggiunta la Linea 6);
- 5 ascensori cittadini (Chiaia, Acton, Sanità, Ventaglieri e nel 2024 è entrato in esercizio l'ascensore di Monte Echia).

### **Area Infrastrutture di trasporti**

#### **Servizio Trasporto Pubblico Locale e MaaS**

- sistema di scale mobili intermodali e numerosi nodi di collegamento per l'accesso ai parcheggi, di interscambio, in struttura e a raso, all'interno delle stazioni e in prossimità dei principali assi viari

Tali servizi si distinguono, inoltre, in:

- servizi ordinari: ovvero quelli svolti in maniera continuativa, oggetto di un Piano di esercizio annuale presentato da ANM a Napoli Holding ed adeguato alle esigenze di mobilità in ambito urbano. La programmazione dei servizi ordinari tiene conto dei servizi minimi del TPL fissati dalla Regione e comprende servizi aggiuntivi, predeterminati in base alle esigenze insopprimibili di mobilità in ambito urbano;
- servizi straordinari: ovvero tutti quelli non previsti dal Piano di esercizio dell'anno di riferimento, legati ad eventi straordinari ed imprevedibili o connessi ad esigenze temporanee non prevedibili all'atto della redazione del Piano di esercizio, che richiedono l'introduzione di nuove tratte su gomma e/o il potenziamento di tratte già esistenti su ferro o su gomma;
- servizi sostitutivi: ovvero quelli garantiti da ANM in caso di chiusura e/o soppressione di linee ed impianti, sia su gomma che su ferro, derivanti da esigenze di manutenzione straordinaria e/o cause di forza maggiore;
- altri servizi: di supporto al sistema di mobilità integrata (es. ascensori pubblici e scale mobili).

In termini di gestione contrattuale, la Napoli Holding Srl esercita la committenza del contratto di servizio per il TPL urbano, attivandosi con il gestore ai fini della presentazione all'Amministrazione Comunale dei Piani di esercizio annuali relativi ai servizi affidati.

Il Nucleo Tecnico di Valutazione:

- approva le proposte di Piano di Esercizio annuale ed eventuali modifiche e variazioni;
- approva il consuntivo di produzione; sovrintende alle attività di monitoraggio contrattuali;
- approva, contestualmente al piano di esercizio, la quantificazione degli obiettivi e la ponderazione dei parametri contrattuali;
- effettua valutazioni delle varianti contrattuali e di studi di fattibilità relativi a spese di investimento nonché a variazioni concordate del piano di esercizio;
- effettua valutazioni di eventuali richieste e proposte di modifica ed adeguamento dei servizi;
- effettua, su richiesta di Napoli Holding, valutazioni e dispone attività di verifica della congruità degli interventi di manutenzione straordinaria sui beni di proprietà dell'Ente ed utilizzati per lo svolgimento dei servizi, anche al fine di quantificare i relativi importi; compie ogni altra valutazione in ordine alla gestione ed all'esecuzione del contratto di servizio richiesta dalle parti.

Ai sensi del Contratto di Servizio (rep 701) l'ANM SpA è impegnata a garantire i livelli di efficienza e qualità dell'organizzazione aziendale affinché venga perseguito il miglioramento continuo in termini di efficacia, qualità e sostenibilità dei servizi erogati, adottando un sistema di qualità che sia in grado di garantire processi produttivi interni che assicurino il conseguimento delle certificazioni di qualità, ambientale e della responsabilità sociale, fornendo alla Napoli Holding la necessaria documentazione ai fini del controllo.

La Napoli Holding Srl con riferimento alla gestione delle risorse pubbliche destinate ai servizi TPL, monitora e verifica la corretta esecuzione delle prestazioni, in attuazione degli specifici programmi di esercizio annuali approvati, provvedendo a seguito dell'istruttoria ed approvazione dei consuntivi d'esercizio da parte del Nucleo Tecnico di Valutazione al pagamento delle fatture emesse dal gestore in carica del servizio di TPL urbano nei confronti della medesima Società.

### **3. RISULTATI CONSEGUITI NELLA GESTIONE DEL SERVIZIO NEL CORSO DEL 2023**

La produzione complessiva consuntivata nel 2023, pari a 16.637.765 vetture chilometro equivalenti, registra una crescita rispetto al 2022 del 22,2% ed è prevista in significativa ulteriore crescita anche nel 2024 sia per le modalità di superficie sia per la metropolitana. In particolare grazie all'inserimento dei nuovi treni, nel 2023, è stato registrato un incremento del servizio della metropolitana Linea 1 di quasi il 60% rispetto all'anno precedente. Anche i servizi autofilotranviari hanno fatto registrare un incremento del 7,4%.



## Area Infrastrutture di trasporti

### Servizio Trasporto Pubblico Locale e MaaS

	Autobus	Filobus	Tram	Metro	Funicolari e altro	Totale
Produzione consuntivata (vett*km)	8.796.991	449.223	408.662	6.163.806	401.886	<b>16.220.568</b>

Fonte: Contabilità regolatoria 2023

Il miglioramento dell'offerta ha determinato anche un significativo impatto anche sulla domanda, in forte crescita in particolare sulla la Linea 1 della Metropolitana e dalle funicolari.

In base alle indagini condotte da Unico Campania mostrano un incremento dei passeggeri nel giorno medio del 14,4% nel 2023 rispetto al 2022. L'incremento ha riguardato tutte le modalità:

- Autolinee + 12,3%;
- Metropolitana Linea 1 +25,1%;
- Funicolari +12,08%.

	Passeggeri giorno medio		
	2023	2022	Delta
Autolinee	117.574	104.232	12,80%
Totale Funicolari	23.836	21.267	12,08%
Metropolitana Linea 1	101.111	80.824	25,10%
Totale	<b>242.521</b>	<b>206.323</b>	14,40%

Fonte: Unico Campania

In termini di ricavi da traffico, grazie anche alla riduzione dell'evasione tariffaria (che è stata ridotta di 5,8 punti percentuali rispetto al 2022) e solo marginalmente dell'incremento di alcune tariffe nel terzo quadrimestre, sono aumentati del 30,5% rispetto al 2022. Nel 2023 è stato quindi superato il valore 2019 (pre-covid) in controtendenza con tutte le principali città italiane ed europee che ancora registrano risultati mediamente del 15% inferiori al periodo pre-Covid (-14% a livello nazionale in base al Sesto Rapporto Intesa Sanpaolo-ASSTRA 2024: *Le performance delle imprese di trasporto pubblico locale*).

Relativamente alle *performance* qualitative, la Napoli Holding Srl, inoltre, annualmente, conduce le indagini di *Customer Satisfaction* con l'obiettivo di monitorare il livello di qualità percepita dall'utenza, relativamente ai diversi fattori qualitativi rispetto ai servizi offerti per il trasporto su gomma, su ferro, per la gestione delle aree di sosta a pagamento, del servizio ascensori pubblici cittadini ed il servizio scale mobili esterne.

L'ultima indagine condotta, trasmessa ai Servizi competenti del Comune nel 2024, ha mostrato che il 70,6% degli intervistati si ritiene soddisfatto della qualità complessiva del servizio. Tra gli aspetti che raccolgono il maggiore apprezzamento degli utenti troviamo: l'adeguatezza degli orari di inizio e fine servizio; la coincidenza/interscambio con mezzi ANM; lo stile di guida degli autisti.

Mentre, tra gli aspetti più critici, che sono emersi dall'indagine vi sono la regolarità del viaggio (costanza dei tempi di passaggio dei mezzi); la comunicazione in caso di disservizi in genere (paline, sito, ecc.); la copertura adeguata del territorio (presenza di bus sul territorio).

Rispetto alle precedenti annualità, l'andamento degli indicatori di qualità è in netto miglioramento per tutti i fattori rilevanti e sia per il servizio di superficie sia per quello di metropolitana dove si avvicina ai benchmark di riferimento anche per la qualità percepita che resta inevitabilmente influenzata dalla insufficienza dell'offerta rispetto al fabbisogno e che potrà essere colmata sono con il completamento delle forniture di nuova materiale rotabile, in corso.

Molte delle criticità riscontrate in sede di indagini potranno essere superate anche con l'attuazione degli interventi finanziati del PNRR. In particolare, con l'acquisto di autobus urbani ad emissioni zero con alimentazione elettrica e

#### **Area Infrastrutture di trasporti**

##### **Servizio Trasporto Pubblico Locale e MaaS**

realizzazione delle relative infrastrutture di supporto all'alimentazione, a valere sulle risorse della misura M2 C2 – 4.4 “Rinnovo flotte bus e treni verdi” sub-investimento 4.4.1 “Bus” del PNRR, saranno immessi in esercizio almeno n° 253 autobus entro il 30/06/2026, di cui almeno n° 67 autobus entro il 31/12/2024.

Il rinnovo della flotta incrementerà la disponibilità dei mezzi per il servizio e ridurrà le interruzioni per guasto, con conseguente impatto positivo su qualità e quantità del servizio erogato, oltre a ridurre l'impatto ambientale con l'alimentazione elettrica dei bus.

Inoltre, con il progetto MaaS4Naples del PNRR – Missione 1 – Componente 1 – Asse 1- Sub-Investimento 1.4.6. “Mobility As A Service For Italy – MAAS4ITALY – finanziato dall'Unione Europea – NextGenerationEU, si prevede un significativo incremento del livello di digitalizzazione degli attuali sistemi gestiti dalle Aziende di TPL, mediante l'installazione di tecnologie e dispositivi avanzati, quali lettori QR Code e EMV, a bordo di bus, tram e filobus e nelle stazioni metropolitane, che consentiranno all'utente una più rapida e agevole fruizione dei servizi, con positive ricadute sul gradimento dei servizi.

#### **4. RAGIONI DEL MANTENIMENTO DELL’AFFIDAMENTO IN HOUSE SUL PIANO ECONOMICO**

L'andamento economico della gestione è estremamente positivo nel confronto con l'anno precedente sotto tutti i profili, confermando il processo di efficientamento dell'azienda, assicurando il rapido raggiungimento dell'obiettivo di un costo chilometrico inferiore a quello derivante dall'applicazione dei costi standard di cui al DM 157/2018, che costituisce il riferimento normativo per la definizione dei corrispettivi da porre a base di gara, in caso di affidamento concorsuale del servizio. .

In particolare, i costi operativi di produzione sono diminuiti di circa il 4% rispetto al 2022, a fronte di un incremento della produzione del 22,2% (che in termini di posti km offerti è pari a ben il 33,7%) determinando una sensibile riduzione del costo/km del 21,4% rispetto al 2022, che segue una performance positiva rispetto all'anno precedente.

A ciò si aggiunge, come sopra già richiamato un sensibile incremento dell'efficacia: i ricavi da traffico sono aumentati del 30,5% rispetto al 2022, solo in misura marginale per effetto dell'incremento tariffario di settembre 2023. Nel 2023 è stato superato il valore 2019 (pre-covid) in controtendenza con tutte le principali città italiane ed europee che ancora registrano risultati del 15% inferiori al periodo pre-Covid;

	Costo/km	Costi operativi	Ricavi da Tariffe	Personale addetto
2023	8,22 €/km	€ 133.374.932	€ 46.731.221	1.573,8
Delta su 2022	-21,37%	-3,94%	+ 30,51%	+35 addetti (+2,3%)

Fonte: Contabilità Regulatoria 2022 e 2023

Si registra pertanto un significativo incremento della produzione dell'efficacia e dell'efficienza, che seguono un analogo percorso nei precedenti due anni e che sono previsti anche per l'anno in corso ed i successivi.

#### **5. RAGIONI DEL MANTENIMENTO DELL’AFFIDAMENTO IN HOUSE SUL PIANO DELLA QUALITÀ DEI SERVIZI**

Come sopra ricordato i risultati della qualità percepita dall'utenza sono in continuo e rapido miglioramento, grazie al significativo incremento della produzione su tutte le modalità, del miglioramento della regolarità del servizio e della qualità del materiale rotabile impiegato che consente di assicurare un significativo miglioramento del confort di viaggio. I progetti attualmente in corso sono:

- immissione di 253 nuovi autobus elettrici (di cui 67 entro il 2024) che, sommato ai circa 200 bus entrati in servizio dal 2020, consentirà il totale rinnovo della flotta con autobus ad alimentazione prevalentemente elettrica e di incrementare la flotta complessiva e quindi l'offerta e la qualità del viaggio con una significativa riduzione delle emissioni;
- rinnovo della flotta tram con l'ingresso di 20 nuovi tram;

**Area Infrastrutture di trasporti**

**Servizio Trasporto Pubblico Locale e MaaS**

- incremento e rinnovo del materiale rotabile per le metropolitane (24 nuovi treni la Linea 1, di cui 13 già in esercizio, e 6 nuovi treni per la Linea 6);
- apertura di nuove tratte della metropolitana (Linea 1 e Linea 6), della rete tramviaria e l'istituzione di Linee di "Bus Rapid Transit"

**6. CONCLUSIONE**

Alla luce della relazione istruttoria, acquisita al PG/2024/10119662 del 25/11/2024, della Napoli Holding Srl e successiva nota integrativa Prot. n. 90/2024/AM, acquisita al PG/ 1021903 del 26/11/2024, dell'Amministratore Unico di Napoli Holding Srl, in qualità di soggetto che esercita la committenza del contratto di servizio per il TPL urbano, i cui elementi utili a giustificare il mantenimento dell'affidamento in regime di in house provindig del servizio dei TPL sono stati riportati nel presente documento, si attesta il permanere al 31 dicembre 2023 delle ragioni che, sul piano economico e della qualità dei servizi, giustificano il mantenimento dell'affidamento del servizio di trasporto pubblico locale in regime di in house providing alla società ANM, anche in relazione ai risultati conseguiti nella gestione.

Distinti saluti.

Funzionario E.Q.  
*Arch. Angela D'Anna*



Il Dirigente  
*Ing. Dario Gentile*

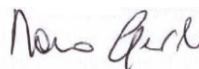

Firmato digitalmente da: Dario Gentile  
Data: 03/12/2024 13:10:48