PLAMIMETRIA DI INQUADRAMENTO

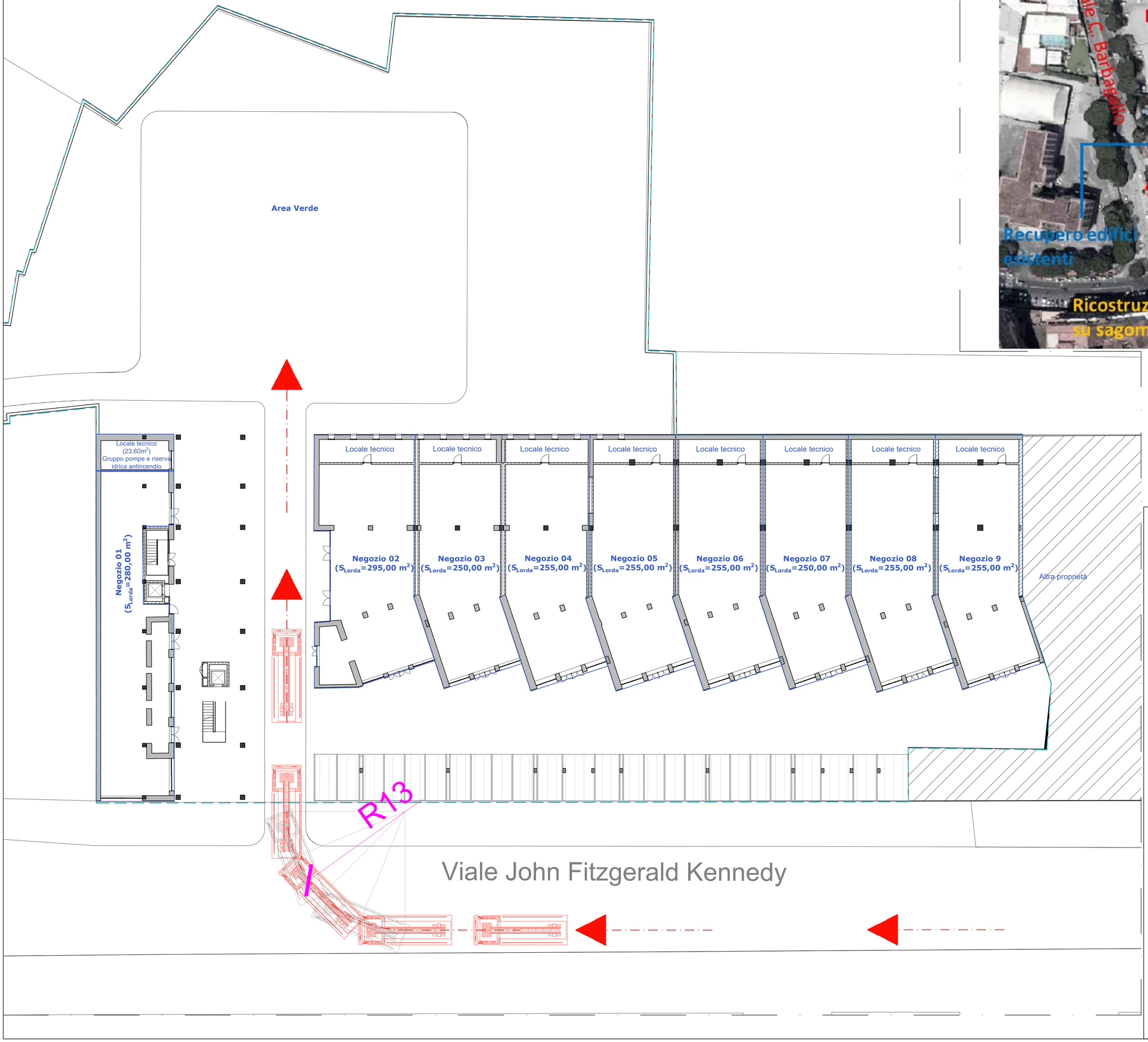

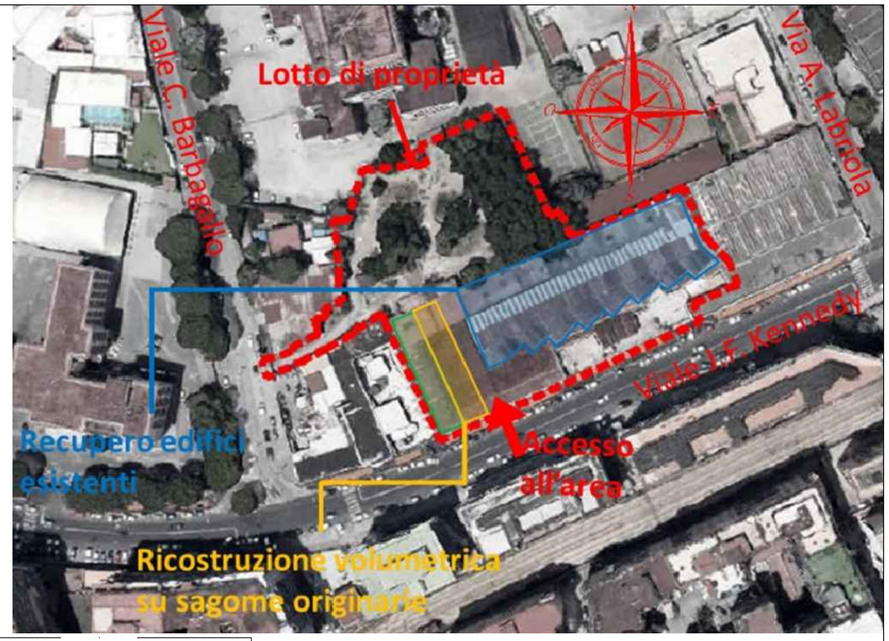

LEGENDA

	VERIFICA ACCESSIBILITÀ' MEZZI DI SOCCORSO
	PERCORSO MEZZI DI SOCCORSO
	DESTINAZIONE D'USO DEI LOCALI
	LOTTO DI PROPRIETA'

COMUNE DI NAPOLI
dipartimento di pianificazione urbanistica

PUA AMICARELLI

Piano di Recupero ai sensi dell'art. 26 della L.R. Campania n.16/2004, relativo ad un Immobile sito in viale J.F. Kennedy n. 98 - 108, Napoli; ricadente in Ambito 6 - Mostra d'Oltremare, Zona nB e nFB, ai sensi della Variante Occidentale al PRG, Art.8; 18; 22; 28.

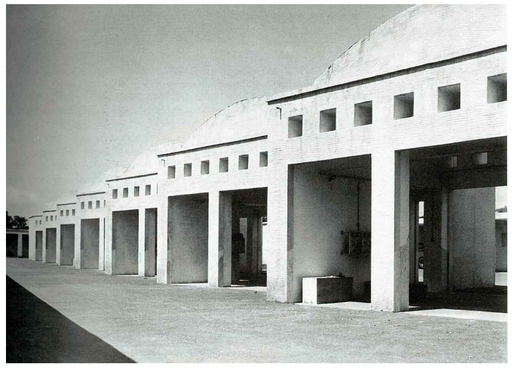

DIRIGENTE SERVIZIO PIANIFICAZIONE URBANISTICA ESECUTIVA
arch. Andrea Ceudech

RESPONSABILE DEL PROCEDIMENTO
arch. Agrippino Graniero

TITOLO
PIANO DI RECUPERO
CON VALORE DI PERMESSO DI COSTRUIRE

COMMITTENTE - PROPONENTE
ORION IMMOBILIARE srl
via Rossi 79, Volla (NA)

ORION IMMOBILIARE s.r.l.
Via Rossi 79 - 80040 Volla (NA)
P.IVA: 06930141210

PROGETTISTI
CORVINO + MULTARI
via Ponti Rossi 117/a, Napoli
tel 081 744 1678
info@pec.corvinoemultari.com

ingegneria e sviluppo
via Nazionale delle Puglie, 283 San Vitaliano (NA)

ORDINE DEGLI INGEGNERI DELLA PROVINCIA DI NAPOLI
DOTT. Ing. RUSSO ANTONIO
REGIONE A
Settore Civile e Ambientale
Industriale - Dell'Informazione
N° iscriz. 13012

CONSULENTI
disciplina urbanistica ed edilizia
arch. Giancarlo Graziani
ing. Stefano Pisani

DATA	CODICE	TITOLO	SCALA
Ottobre 2022	PC_ANT_01	Inquadramento_01	1 : 200

proprietà e atto del presente disegno sono riservati - la riproduzione e l'utilizzo