

<h1 style="margin: 0;">Comune di Napoli</h1> <h2 style="margin: 0;">Provincia di Napoli</h2>					
<h1 style="margin: 0;">PIANO URBANISTICO ATTUATIVO</h1> <h2 style="margin: 0;">Ambito 5 del P.R.G. DI Napoli</h2> <p style="font-size: small; color: gray;">(art.26 Lg Urbanistica Regionale "Norme sul governo del territorio" n.16 del 22/12/2004 e sm)</p>					
Ubicazione:		Napoli (Na) - via del Gran Paradiso			
<p><b>"Merlino Gas S.r.l."</b> Corso Europa n. 2 80029 - Sant'Antonio (Na)</p>					
<b>GRUPPO DI LAVORO</b>					
<b>Progetto e coordinamento</b> Studio tecnico Tudesco - via Antiniana, 2G - 80078 Pozzuoli (Na) - info@studiotudesco.com					
<b>Strade e mobilità</b> In.Co.Set. S.r.l. - via A. Balzico, 50 – 84013 Cava de' Tirreni (Sa)					
<b>Paesaggio e agronomia</b> Progetto Verde S.c.a.r.l. - via F. Crispi, 98 - 80121 Napoli (Na) - info@progettoverde.eu					
<b>Geologia</b> GeoTee - Studio di Geologia Tecnica & Ambientale - via Mascolo, 1 - 84013 Cava de' Tirreni (Sa)					
<b>Progetto strutturale</b> IM ENGINEERING and DEVELOPMENT srl - via Trieste, 33-80038 Pomigliano D'Arco (Na)					
<b>Infrastrutture idrauliche</b> Studio Politecnico Digesto - Via Lago Patria, 143 - 80147- Napoli					
<b>Infrastrutture elettriche</b> Studio di Ingegneria ing. V. Toscano - via Lamberti, 33 – 84014 Nocera Inferiore (SA)					
<b>PROGETTO FABBRICATO BAR AREE PRIVATE</b>					
Data: aprile 2023		Tavola		Scala	
rev:		<b>P.7</b>		<b>1:100</b>	
I Tecnici					
<div style="display: flex; justify-content: space-between; align-items: center;"> <div style="text-align: left;"> <p><b>MERLINO GAS S.R.L.</b> C.so Europa, 2 80029 - Sant'Antonio (NA) P.IVA 0254201213</p> </div> <div style="text-align: right;"> </div> </div>					

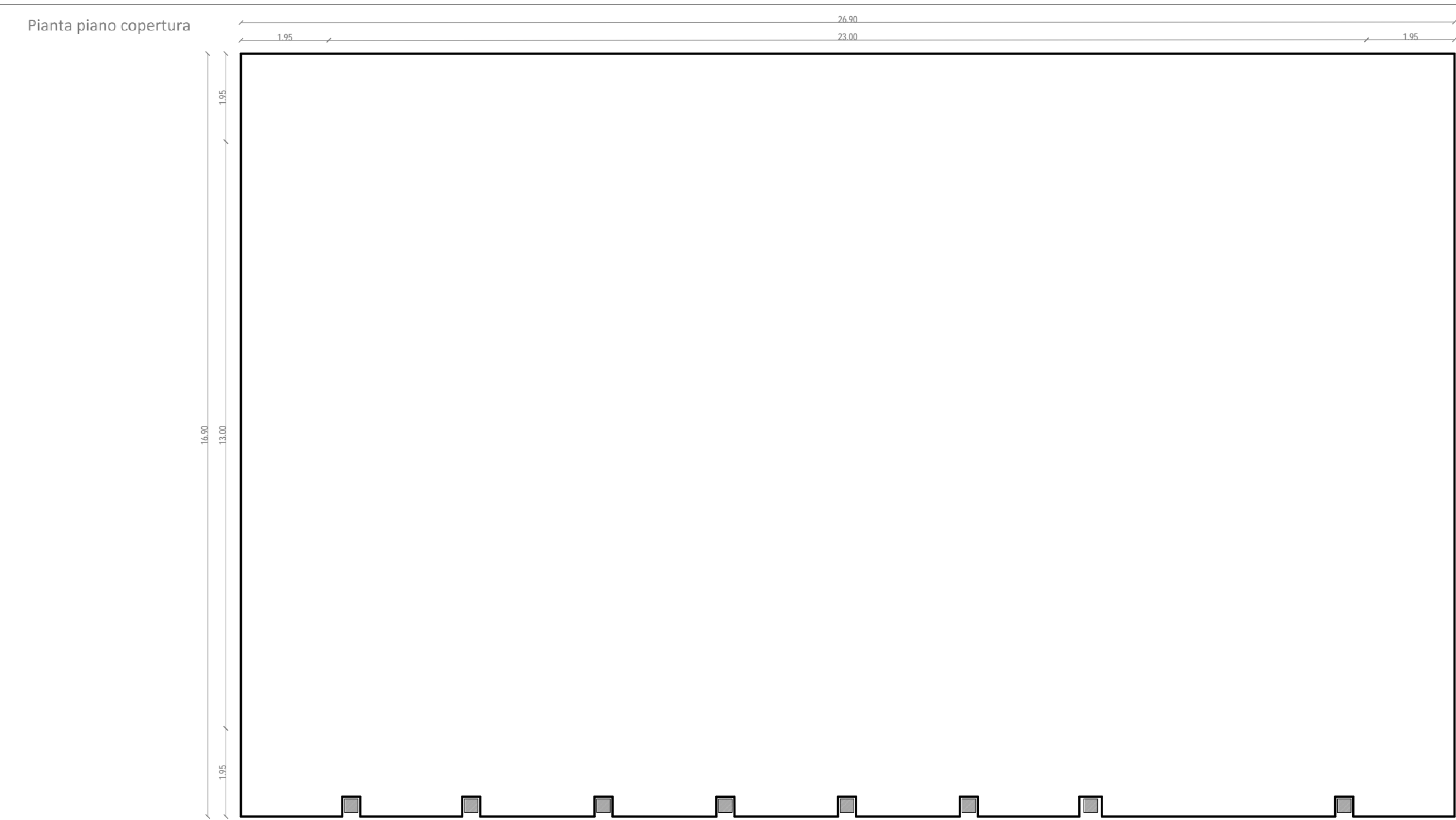

**LEGENDA**

N.	Limite	Vano	Sup. (m²)	Sup. N. (m²)	S. fin. (m²)	Pre.	Vol. (m³)	RAI	Zona (c.1)	Zona (c.2)	Zona (c.3)
1	Ponte Tenna	Ufficio	742	742	0,00	10,955	29,70	0,00	0,100		
2	Ponte Tenna	Societaria adatti	4.141	4.141	0,00	84,64	11,38	0,00	0,000		
3	Ponte Tenna	Archi ex pubblico	2.465	2.465	0,00	37,91	9,52	0,00	0,333		
4	Ponte Tenna	Archi N. disse	3.584	3.584	0,00	7,644	15,37	0,00	0,000		
5	Ponte Tenna	Archi ex pubblico	4.16	4.16	0,00	8,550	16,62	0,00	0,000		
6	Ponte Tenna	Vegetazione cortici	1.75	1.75	0,00	5,788	7,01	0,00	0,401		
7	Ponte Tenna	Disseguio	2.02	2.02	0,00	5,713	6,59	0,00	0,000		
8	Ponte Tenna	Disseguio	12,63	12,63	0,00	15,665	0,93	0,00	0,000		
9	Ponte Tenna	Cucina	14,46	14,37	0,00	15,565	57,84	0,00	0,000		
10	Ponte Tenna	Disseguio + loc. lavaggio	11,38	11,31	0,00	13,074	45,02	0,00	0,000		
11	Ponte Tenna	Locale amministrativo	197,28	197,28	49,53	82,102	759,10	0,00	0,251		

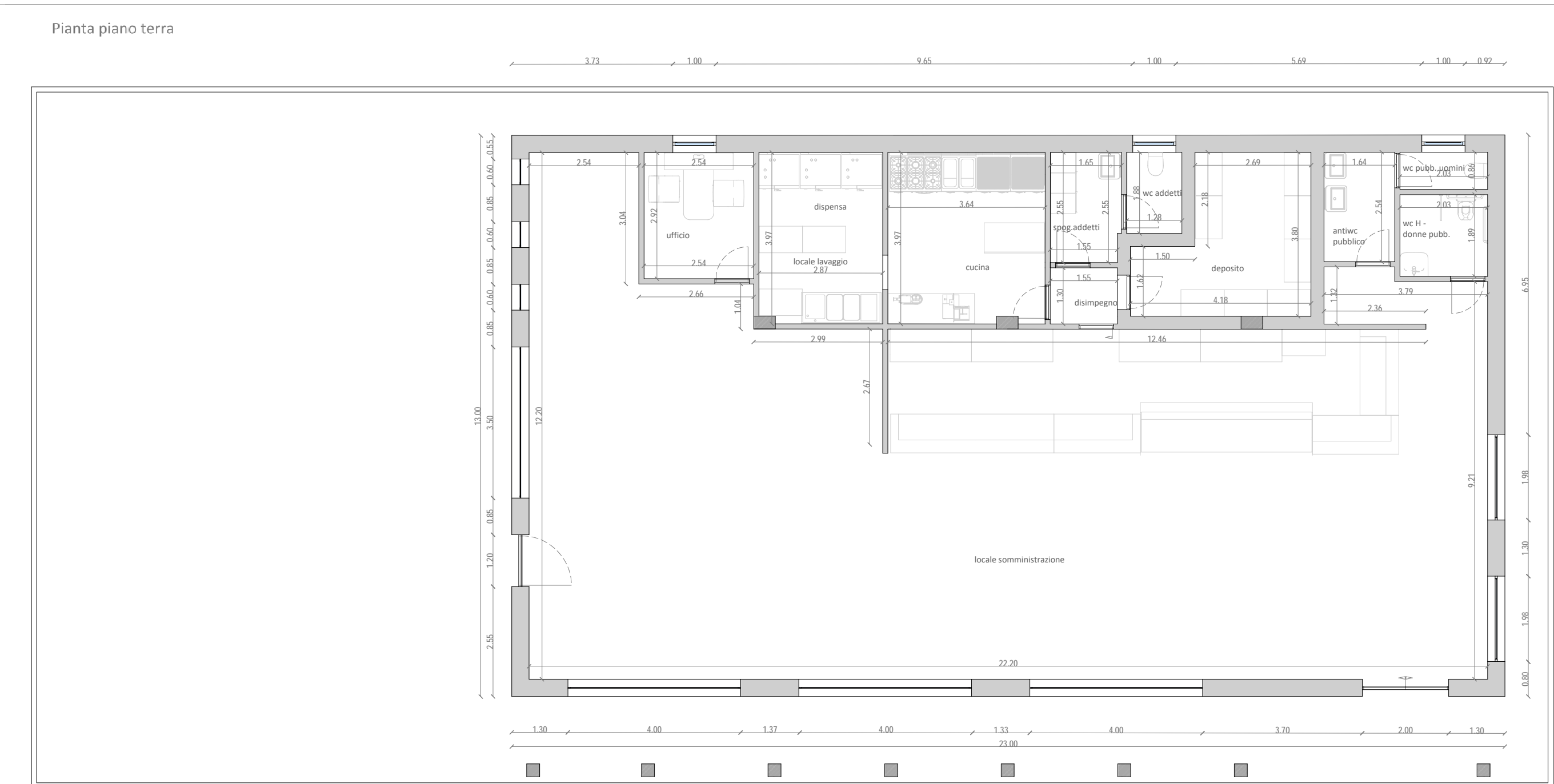