

Area Trasformazione del Territorio
Servizio Edilizia Residenziale Pubblica - Nuove Centralità

Lavori di completamento e di riqualificazione urbana di parte del complesso di edilizia pubblica denominato "Città dei Bambini" da destinare a "Laboratorio-Teatro", ubicato nel parco della Villa Romana, in viale delle Metamorfosi, nel quartiere di Ponticelli.

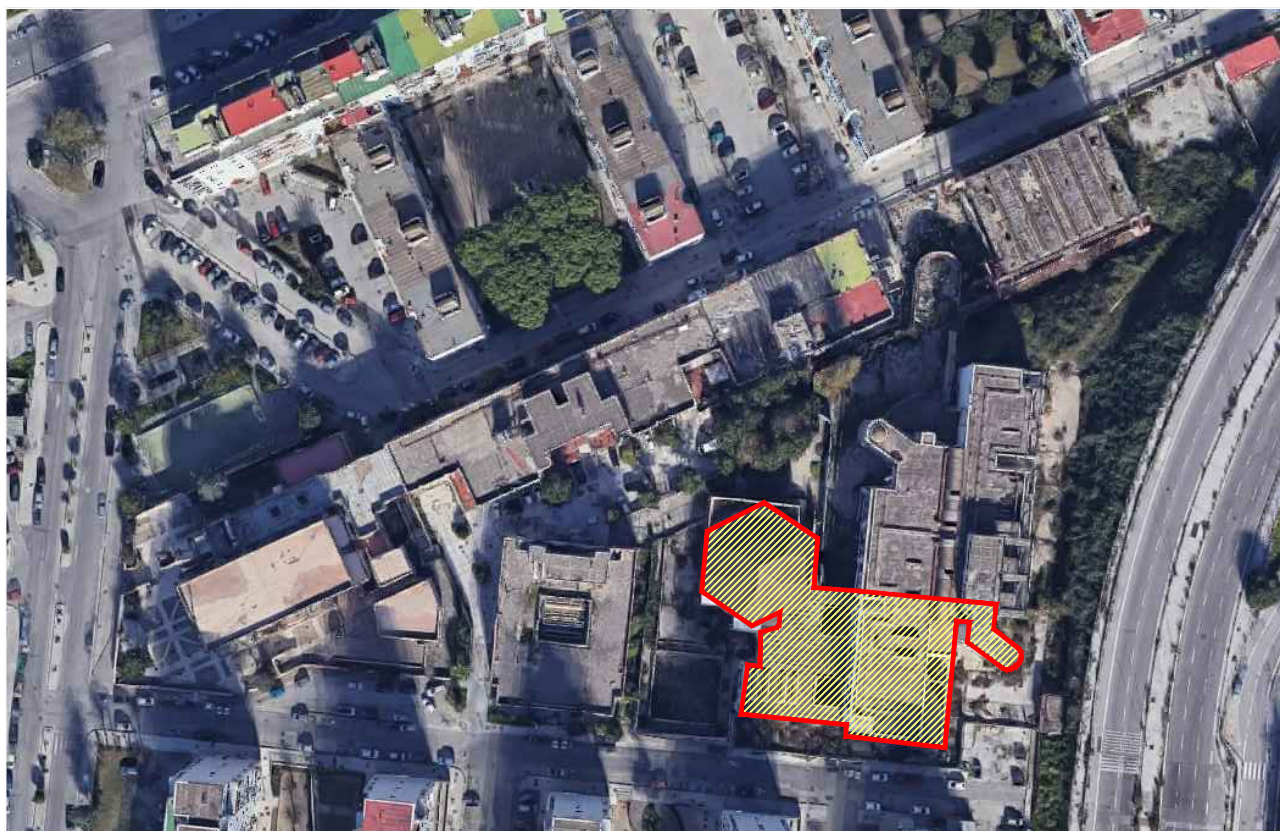

PROGETTO ESECUTIVO

Dicembre 2020

REL.				TITOLO
R	00	EL	00	ELENCO ELABORATI

Il Dirigente:
Arch. Paola Cerotto



I Progettisti: Arch. Vittorio Barrella
Geom. Luigi La Rocca

Il Direttore dei lavori:
Arch. Vittorio Barrella



Il Responsabile del Procedimento:
Arch. Concetta Montella



Il Coordinatore della sicurezza:
Geom. Luigi La Rocca

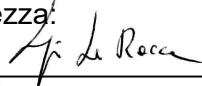

Consulenti alla D.L. : Arch. Davide Vargas

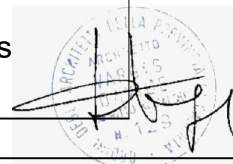

LAVORI DI COMPLETAMENTO E DI RIQUALIFICAZIONE URBANA DI PARTE DEL COMPLESSO DI EDILIZIA PUBBLICA DENOMINATO "CITTA' DEI BAMBINI" DA DESTINARE A "LABORATORIO - TEATRO" UBICATO NEL PARCO DELLA VILLA ROMANA, IN VIALE DELLE METAMORFOSI, NEL QUARTIERE DI PONTICELLI						
PROGETTO ESECUTIVO						
RELAZIONI						
	R	00	EL	00	Elenco Elaborati	
	R	01	RG	01	Relazione generale	
	R	02	RTA	01	Relazione tecnica sul progetto architettonico	
	R	03	RTI	01	Relazione tecnica sugli impianti	
	R	04	RTI	02	Schemi dei quadri elettrici	
	R	05	RTI	03	Valutazione del rischio contro i fulmini	
	R	06	RTI	04	Calcolo illuminotecnico per ciascun ambiente	
	R	07	RTI	05	Calcolo delle dispersioni termiche invernali ed estive per il corretto dimensionamento delle caratteristiche delle unità, a pompa di calore elettrica, dei circuiti di alimentazione e distribuzione in ambedue le condizioni di funzionamento	
N.B.	R	08	RVF	01	Relazione per i VV.FF.	
	R	09	RA	01	Relazione acustica - Impatto acustico e requisiti acustici passivi	
	R	10	EC	01	Computo metrico estimativo	
	R	11	EC	02	Incidenza costi della sicurezza intrinseci alle lavorazioni	
	R	12	EC	03	Costi per attuazione PSC e Covid 19	
	R	13	EC	04	Incidenza della manodopera	
	R	14	EC	05	Elenco prezzi	
	R	15	EC	06	Elenco e Analisi Nuovi prezzi	
	R	16	EC	07	Lista offerta prezzi	
	R	17	EC	08	Quadro Tecnico Economico	
	R	18	CSA	01	Capitolato Speciale d'Appalto	
	R	19	CR	01	Cronoprogramma	
	R	20	PSC	01	Piano di Sicurezza e di Coordinamento comprensivo delle misure anti Covid 19	
	R	21	PM	01	Piano di Manutenzione	
ELABORATI GRAFICI						
ARCHITETTONICO						
	GR	01	ARC	01	Inquadramento territoriale - Stralcio aerofotogrammetrico	1:1000
	GR	02	ARC	02	Stato attuale: planimetrie	1:200
	GR	02.a	ARC	02.a	Documentazione fotografica	-
	GR	03	ARC	03	Pianta di progetto piano seminterrato, quota -3.60m	1:100
	GR	04	ARC	04	Pianta di progetto piano terra, quota +1.20m	1:100
	GR	05	ARC	05	Pianta di progetto piano primo e copertura teatro, quota +4.80m	1:100
	GR	06	ARC	06	Pianta di progetto piano secondo, quota +8.40m	1:100
	GR	07	ARC	07	Pianta di progetto piano coperture, quota +12.00m	1:100
N.B.	GR	08	ARC	08	Stato di fatto e progetto: prospetto 1	1:100
N.B.	GR	09	ARC	09	Stato di fatto e progetto: prospetto 2	1:100
N.B.	GR	10	ARC	10	Stato di fatto e progetto: prospetto 3	1:100
N.B.	GR	11	ARC	11	Stato di fatto e progetto: prospetto 4	1:100
N.B.	GR	12	ARC	12	Progetto: sezione teatro	1:100
N.B.	GR	13	ARC	13	Progetto: sezione A-A	1:100
	GR	14	ARC	14	Prospetti	1:100
	GR	15	ARC	15	Tavola particolari 1	mista
	GR	16	ARC	16	Tavola particolari 2	mista
	GR	17	ARC	17	Abaco infissi	1:100
	GR	18	ARC	18	Tavola particolare porta d'ingresso (via Cleopatra) e vetro blindato	mista
	GR	19	ARC	19	Particolare in sezione piazzola disabili - teatro	1:100
	GR	20	ARC	20	Render	-
VV.FF						
N.B.	GR	21	VF	01	Percorso accostamento auto vigili del fuoco - stralcio aerofotogrammetrco	1:1000
	GR	22	VF	02	Planimetria con individuazione delle compartimentazioni antincendio	1:100
N.B.	GR	23	VF	03	Planimetria del piano seminterrato con vie di esodo ed estintori	1:100
N.B.	GR	24	VF	04	Planimetria del piano terra con vie di esodo ed estintori	1:100
N.B.	GR	25	VF	05	Planimetria del piano primo con vie di esodo ed estintori	1:100
N.B.	GR	26	VF	06	Planimetria del piano secondo con vie di esodo ed estintori	1:100
N.B.	GR	27	VF	07	Planimetria del piano terra con affollamento del teatro	1:100
RETE FOGNARIA						
	GR	28	RF	01	Rete fognaria	1:200

LAVORI DI COMPLETAMENTO E DI RIQUALIFICAZIONE URBANA DI PARTE DEL COMPLESSO DI EDILIZIA PUBBLICA DENOMINATO "CITTA' DEI BAMBINI" DA DESTINARE A "LABORATORIO - TEATRO" UBICATO NEL PARCO DELLA VILLA ROMANA, IN VIALE DELLE METAMORFOSI, NEL QUARTIERE DI PONTICELLI						
PROGETTO ESECUTIVO						
					IMPIANTO DIFFUSIONE SONORA	
	GR	29	IS	01	Impianto diffusione sonora evac. piano seminterrato - posizione diffusori	1:100
	GR	30	IS	02	Impianto diffusione sonora evac. piano terra - posizione diffusori	1:100
	GR	31	IS	03	Impianto diffusione sonora eva.c piano primo - posizione diffusori	1:100
	GR	32	IS	04	Impianto diffusione sonora evac. piano secondo - posizione diffusori	1:100
	GR	33	IS	05	Impianto diffusione sonora evac. piano copertura - posizione diffusori	1:100
					IMPIANTO IDRICO ANTINCENDIO	
N.B.	GR	34	IA	01	Impianto idrico antincendio piano seminterrato - posizione idranti UNI 45 e rete di distribuzione	1:100
N.B.	GR	35	IA	02	Impianto idrico antincendio piano terra - posizione idranti UNI 45 e rete di distribuzione	1:100
N.B.	GR	36	IA	03	Impianto idrico antincendio piano primo - posizione idranti UNI 45 e rete di distribuzione	1:100
N.B.	GR	37	IA	04	Impianto idrico antincendio piano secondo - posizione idranti UNI 45 e rete di distribuzione	1:100
N.B.	GR	38	IA	05	Impianto idrico antincendio piano copertura - posizione idranti UNI 45 e rete di distribuzione	1:100
N.B.	GR	39	IA	06	Impianto idrico antincendio schema funzionale centrale antincendio	-
					IMPIANTO RILEVAZIONE INCENDIO	
N.B.	GR	40	RI	01	Impianto rilevazione incendio piano seminterrato - posizione rilevatori, pulsanti e targhe antincendio	1:100
N.B.	GR	41	RI	02	Impianto rilevazione incendio piano terra - posizione rilevatori, pulsanti e targhe antincendio	1:100
N.B.	GR	42	RI	03	Impianto rilevazione incendio piano primo - posizione rilevatori, pulsanti e targhe antincendio	1:100
N.B.	GR	43	RI	04	Impianto rilevazione incendio piano secondo - posizione rilevatori, pulsanti e targhe antincendio	1:100
N.B.	GR	44	RI	05	Impianto rilevazione incendio piano copertura - posizione rilevatori, pulsanti e targhe antincendio	1:100
N.B.	GR	45	RI	06	Impianto rilevazione incendio schema funzionale	-
					IMPIANTI ELETTRICI	
	GR	46	IE	01	Impianto elettrico piano seminterrato - posizione quadri elettrici e distribuzione principale	1:100
	GR	47	IE	02	Impianto elettrico piano terra - posizione quadri elettrici e distribuzione principale	1:100
	GR	48	IE	03	Impianto elettrico piano primo - posizione quadri elettrici e distribuzione principale	1:100
	GR	49	IE	04	Impianto elettrico piano secondo - posizione quadri elettrici e distribuzione principale	1:100
	GR	50	IE	05	Impianto elettrico piano copertura - posizione quadri elettrici e distribuzione principale	1:100
	GR	51	IE	06	Impianto elettrico piano seminterrato - illuminazione ordinaria ed emergenza led	1:100
	GR	52	IE	07	Impianto elettrico piano terra - illuminazione ordinaria ed emergenza led	1:100
	GR	53	IE	08	Impianto elettrico piano primo - illuminazione ordinaria ed emergenza led	1:100
	GR	54	IE	09	Impianto elettrico piano secondo - illuminazione ordinaria ed emergenza led	1:100
	GR	55	IE	10	Impianto elettrico piano copertura - illuminazione ordinaria ed emergenza led	1:100
	GR	56	IE	11	Impianto elettrico schema a blocchi quadri	-
	GR	57	IE	12	Impianto elettrico - illuminazione esterna	1:100
	GR	58	IE	13	Impianto elettrico - impianto di terra	1:1000
					IMPIANTI MECCANICI	
	GR	59	IM	01	Impianto meccanico piano seminterrato - canali di ripresa, imp.autonomo uffici ed estrattori	1:100
	GR	60	IM	02	Impianto meccanico piano seminterrato - impianti di climatizzazione degli uffici, dei servizi del teatro	1:100
	GR	61	IM	03	Impianto meccanico piano seminterrato UTA, canali di mandata e serrande tagliafuoco del teatro	1:100
	GR	62	IM	04	Impianto meccanico piano terra - canali di mandata del teatro ed estrattori	1:100
	GR	63	IM	05	Impianto meccanico piano primo e copertura teatro - impianto di climatizzazione dell'agora e unita' esterna del teatro	1:100
	GR	64	IM	06	Impianto meccanico piano secondo - impianto di climatizzazione dell'agorà	1:100
	GR	65	IM	07	Impianto meccanico piano copertura - unità esterne dell'impianto di climatizzazione dell'agorà	1:100
	GR	66	IM	08	Impianto meccanico schemi funzionali - impianto di climatizzazione dell'agora, degli uffici e dei servizi del teatro	-
	GR	67	IM	09	Impianto meccanico schemi funzionali - impianto a servizio dell'unità trattamento aria del teatro	-
					IMPIANTI SPECIALI	
	GR	68	IES	01	Impianto elettrico speciale TVCC piano interrato	1:100
	GR	69	IES	02	Impianto elettrico speciale TVCC piano terra	1:100
					N.B.= TAVOLA CONFORME ALLA VALIDAZIONE DEI VIGILI DEL FUOCO	