CITTA' METROPOLITANA DI NAPOLI
COMUNE DI NAPOLI
SERVIZIO PIANIFICAZIONE URBANISTICA GENERALE E ATTUATIVA

PIANO URBANISTICO ATTUATIVO
(ex art. 27 L.R.C.16/2004 e su.mm.ii., ex art. 35 delle Nta della variante al PRG di Napoli)
INSEDIAMENTO COMMERCIALE E ATTREZZATURE PUBBLICHE IN VIA DELLE REPUBBLICHE MARINARE

Con integrazioni e modifiche richieste nei pareri in sede di conferenza dei servizi

INNESTI E PASSI CARRAI

Tav. U.13

DATA: Gennaio 2019
AGGIORNAMENTI: Dicembre 2022

PROPRIETA':
MARIDES s.r.l.
Via Domenico Morelli 13, 80121 Napoli
P.IVA 02372120624

PROGETTO:
TALANGA E MORRA ARCHITETTI
Coordinamento: Arch. Giovanni Morra

N.B. PER LA DETERMINAZIONE DELL'AREA DI INTERSEZIONE DELL'INCROCIO STRADALE SI FA RIFERIMENTO ALLA GUIDA PER L'APERTURA DEI PASSI CARRAI DEL COMUNE DI NAPOLI DEL QUALE SI ALLEGA SCHEMA ESEMPLIFICATIVO IN BASSO

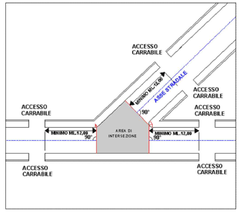

INNESTI E PASSI CARRAI

ORTOFOTO 2007 — ORTOFOTO 2008

ORTOFOTO 2012 — ORTOFOTO 2019

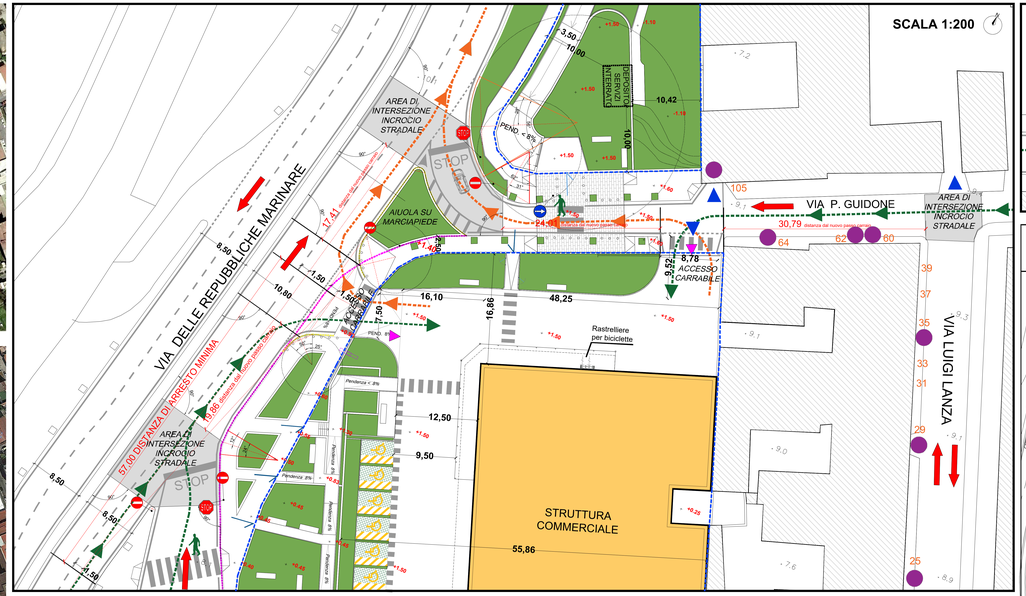

LEGENDA

- LIMITE LOTTO DI PROPRIETÀ DEL PROPONENTE
- 22,5 QUOTE ALTIMETRICHE DA AEROFOTOGRAMMETRIA GEOREFERENZIATA DEL COMUNE DI NAPOLI
- ± 0,00 QUOTE ALTIMETRICHE DI PROGETTO
- 0,00=(+7,80) RIFERIMENTO 0.00 RELATIVO = (+7.80) s.l.m.
- SAGOMA MARCIAPIEDE STATO DI FATTO
- SAGOMA MARCIAPIEDE DI PROGETTO
- ACCESSI CARRABILI ESISTENTI
- 705 NUMERI CIVICI (CIVILI ABITAZIONI, NEGOZI O ALTRE ATTIVITA')
- INGRESSO CIVICHE ABITAZIONI
- ATTRAVERSAMENTO PEDONALE ESISTENTE
- FERMATA AUTOBUS
- EDIFICI DI PROGETTO
- AREE VERDI DI PROGETTO
- TRATTO DI VIABILITA' - ESTERNA ALLA RECINZIONE - SORVEGLIATA AL FINE DI EVITARE LA SOSTA INDISCIPLINATA DI AUTOVEICOLI
- SENSI DI MARCIA DELLE STRADE INTERESSATE DALL'OCCUPAZIONE E LIMITROFE
- VARCO CARRAIO CON ELEMENTO DI CHIUSURA (SEMPRE APERTO NEGLI ORARI DI APERTURA AL PUBBLICO DELL'ATTIVITA' COMMERCIALE) N.B. IL PARCHEGGIO PUO' ESSERE UTILIZZATO DAL COMUNE PER SPETTACOLI, MANIFESTAZIONI, FIERE ED EVENTUALMENTE PER ESPERIENZE DI COMMERCIO SU AREE PUBBLICHE
- FLUSSI IN USCITA
- FLUSSI IN ENTRATA
- ACCESSO PEDONALE DI PROGETTO
- ACCESSO PEDONALE DI PROGETTO CON POSSIBILITA' DI TRANSITO AI MEZZI DI SERVIZIO E DI SOCCORSO

SEGNALETICA STRADALE VERTICALE ESISTENTE

- 107 FERMARSI E DARE PRECEDENZA (Art. 107 C.d.S)
- DIREZIONE OBBLIGATORIA A DESTRA (Art. 122 C.d.S)
- SENSO VIETATO (Art. 116 C.d.S)
- DIVIETO DI SOSTA (Art. 120 C.d.S)

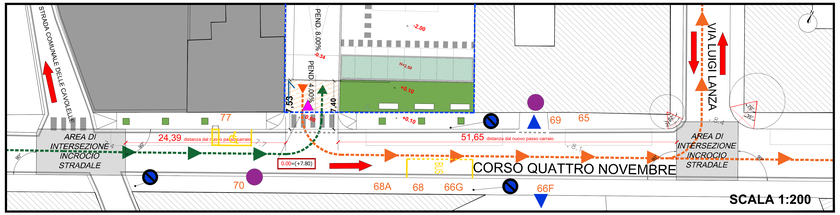

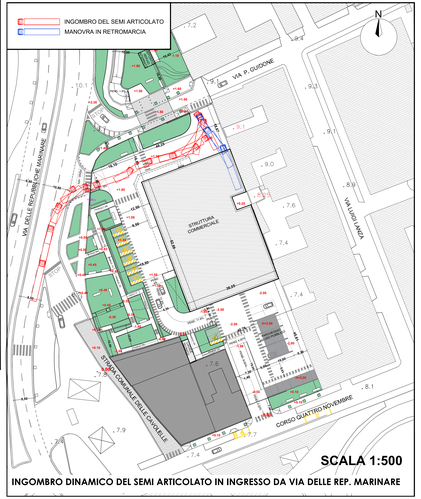

INGOMBRO DINAMICO DEL SEMI ARTICOLATO IN INGRESSO DA VIA DELLE REP. MARINARE

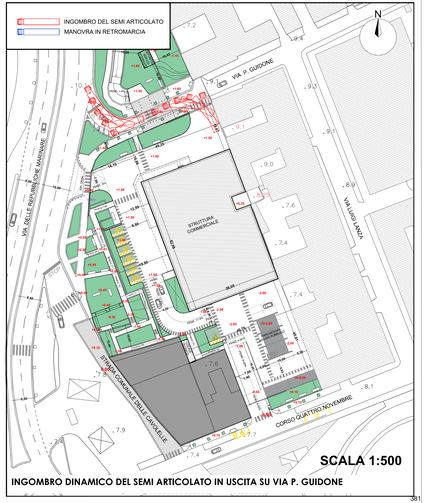

INGOMBRO DINAMICO DEL SEMI ARTICOLATO IN USCITA SU VIA P. GUIDONE