

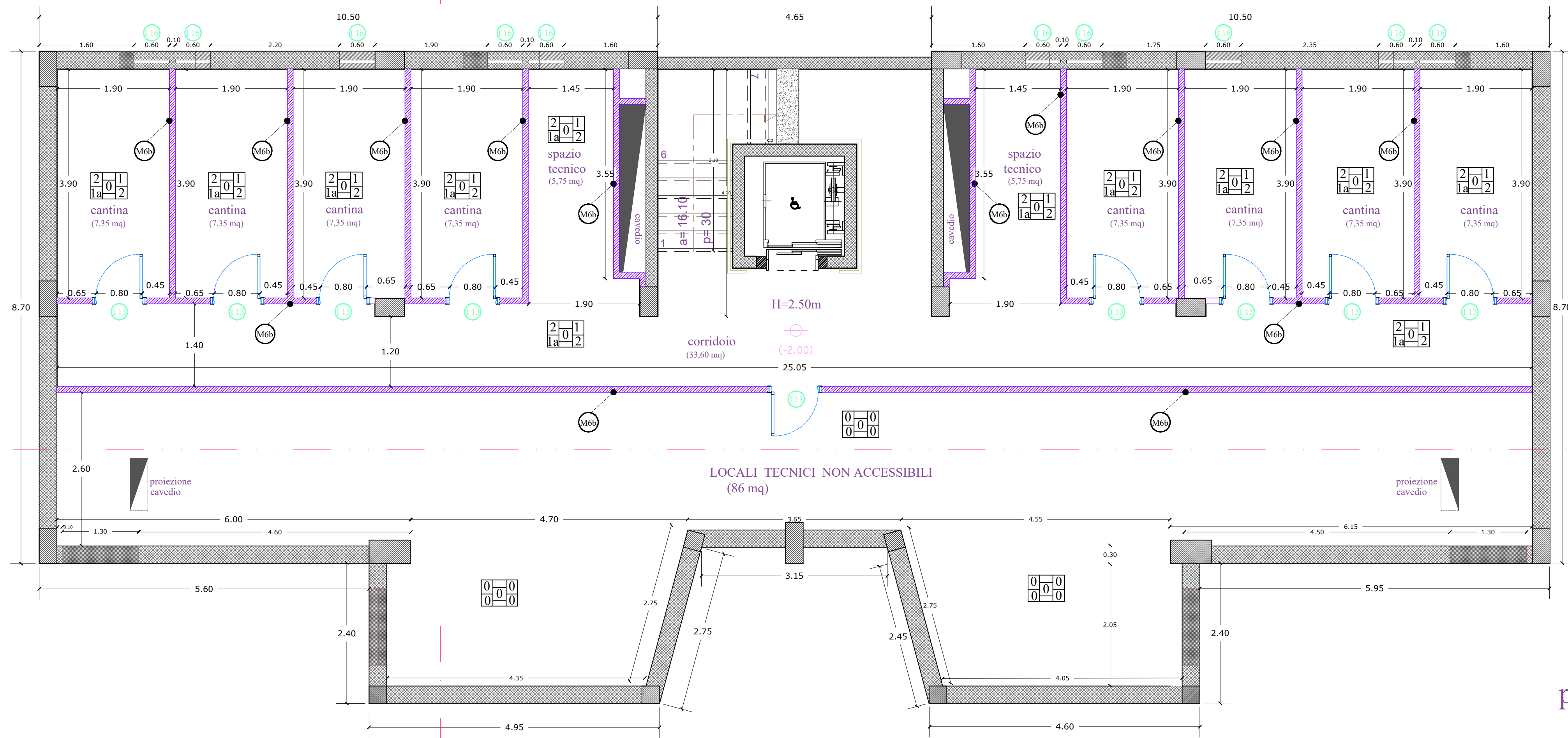

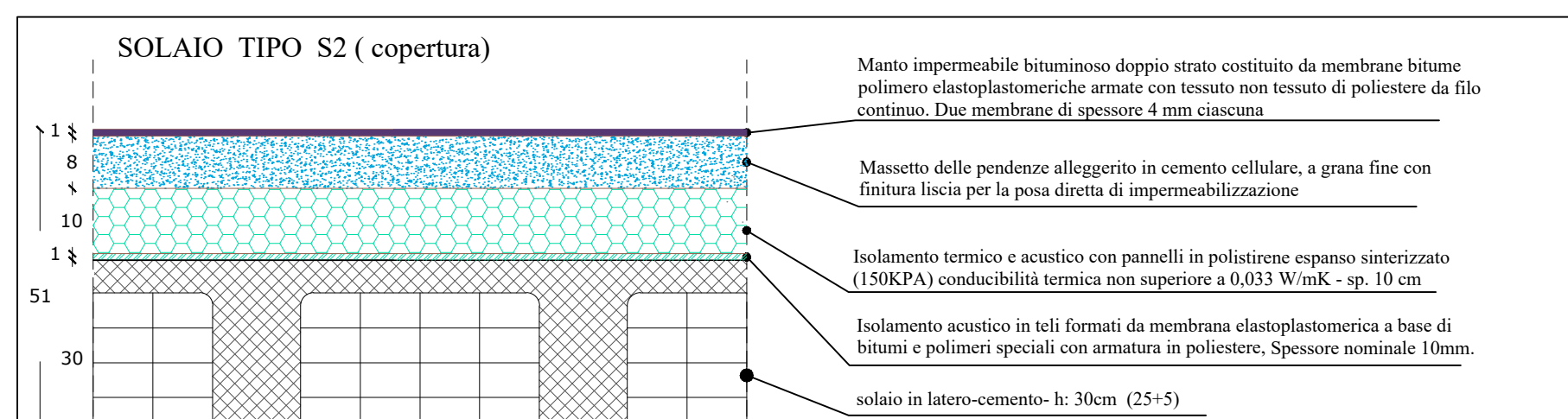

piano rialzato (+0,90)

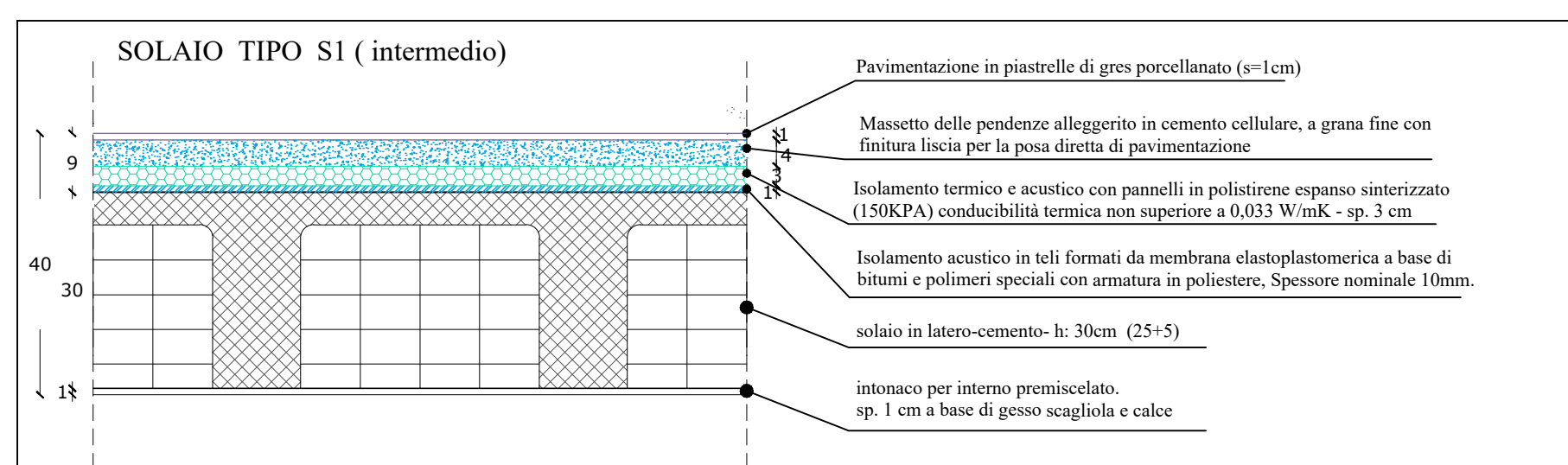

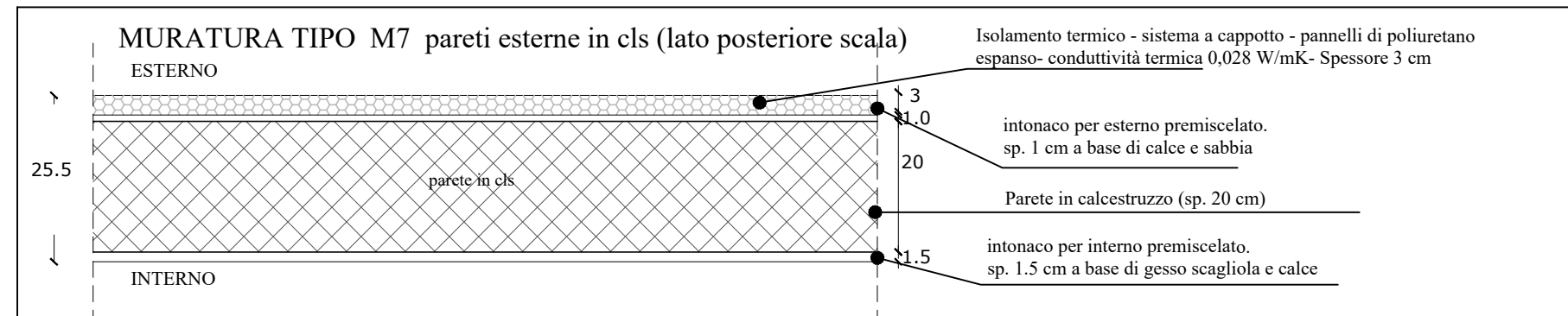
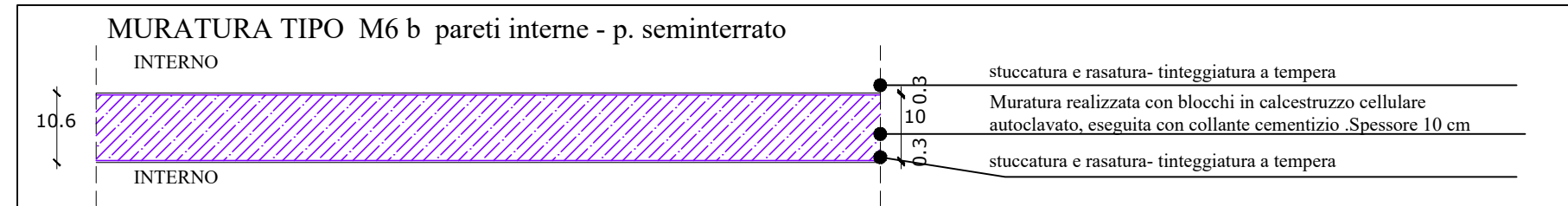
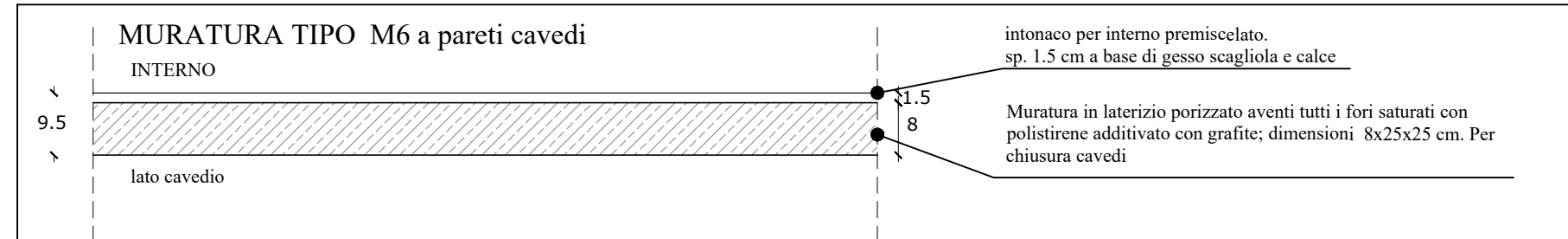
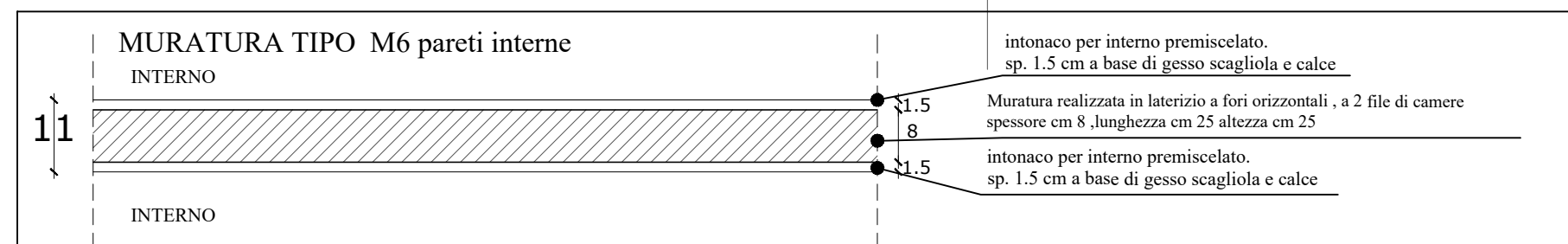
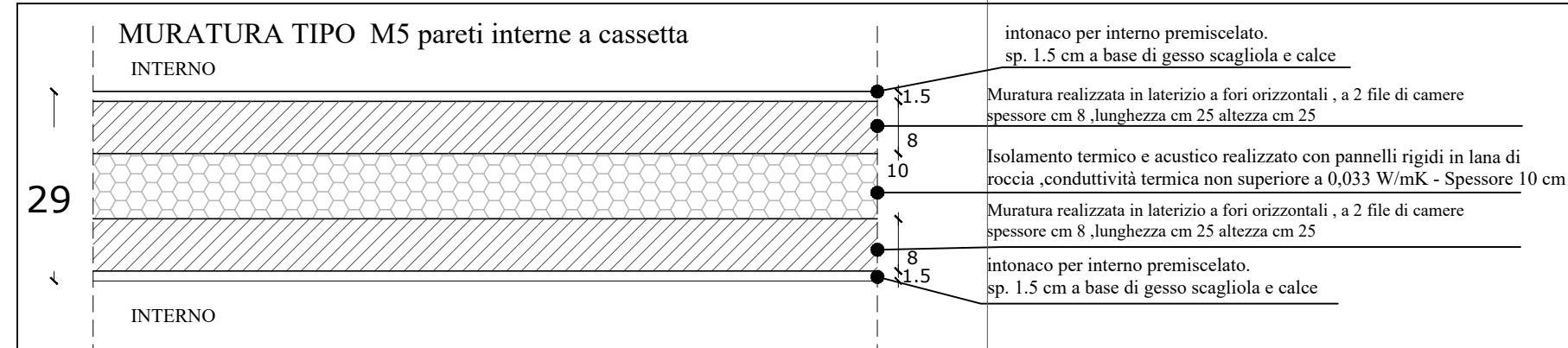
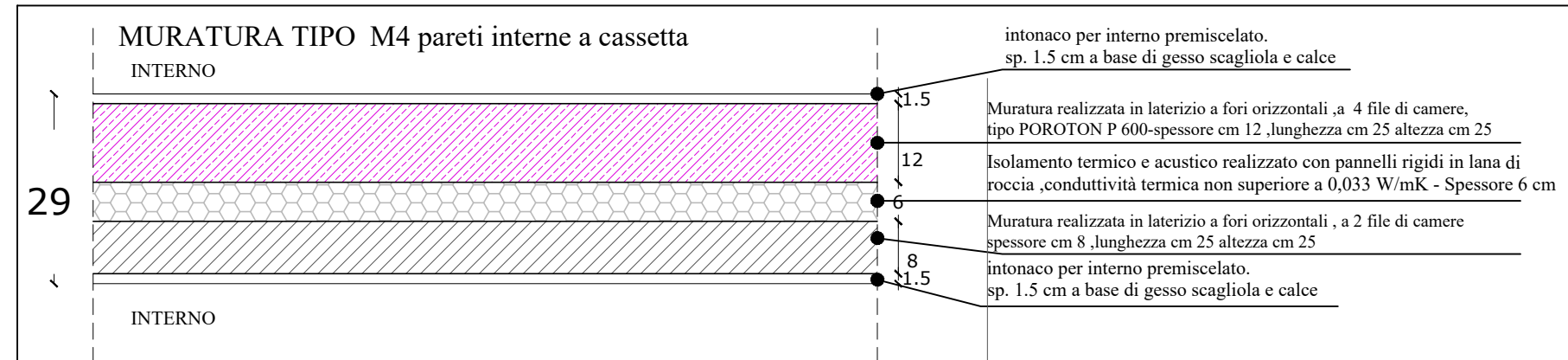
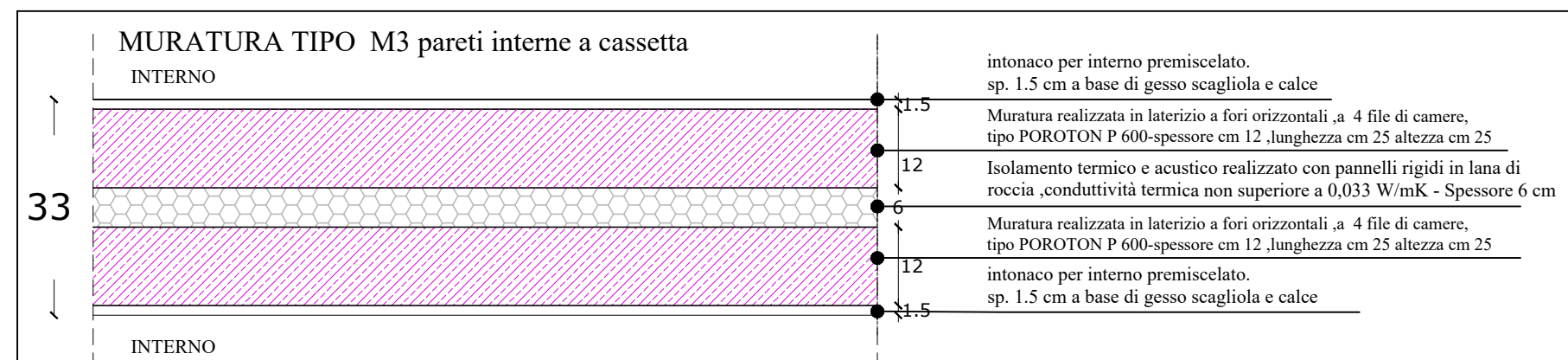
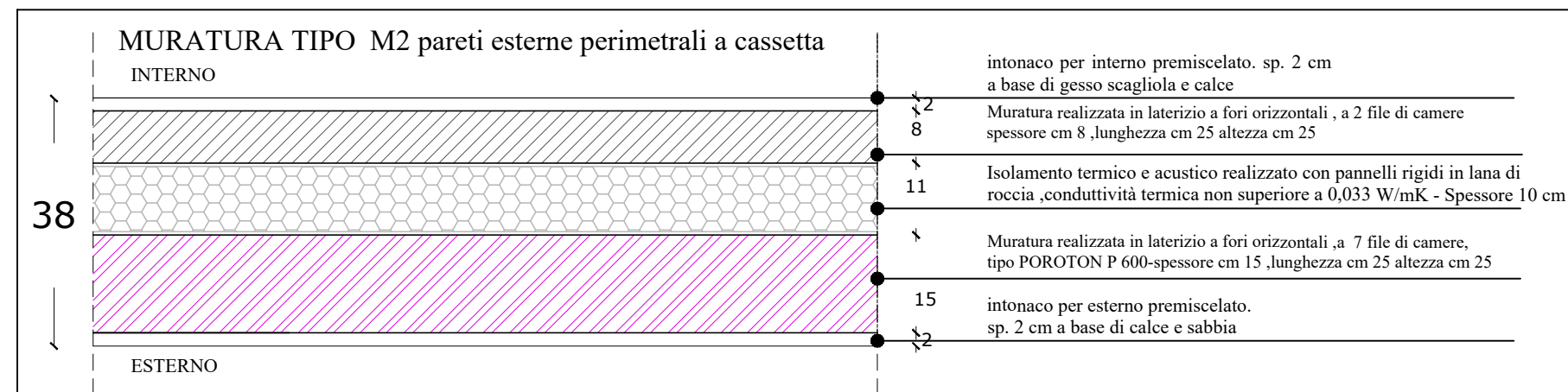
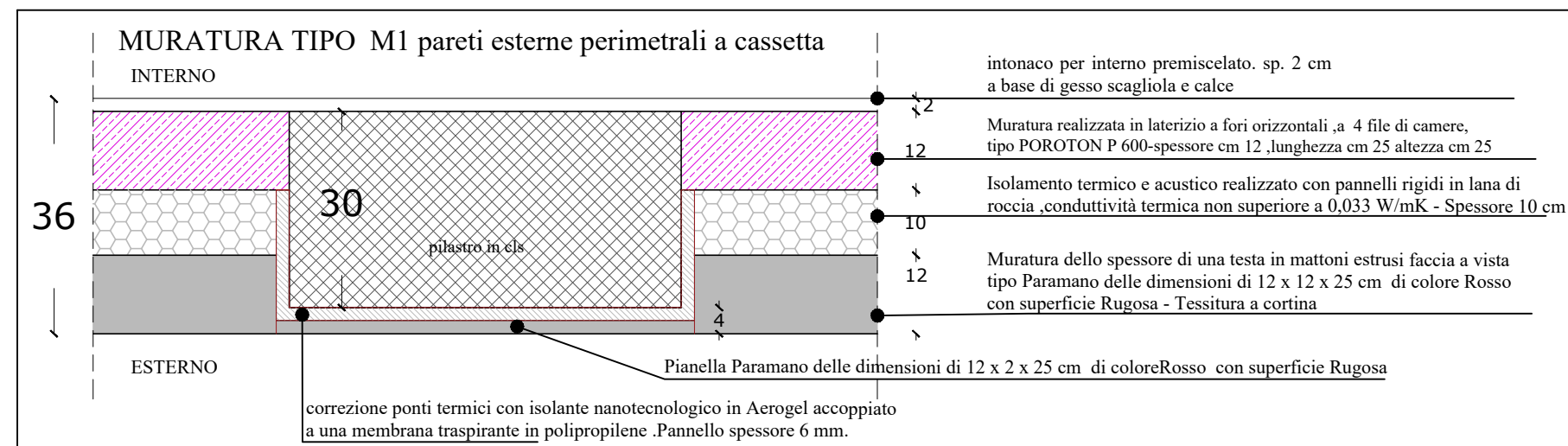





piano seminterrato (-2,00)

legenda abaco muri e solai - scala 1: 10

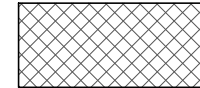
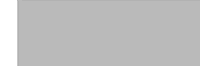
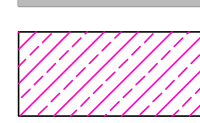
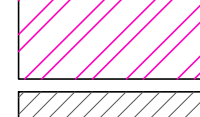
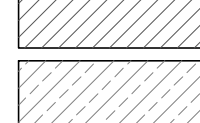
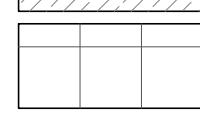

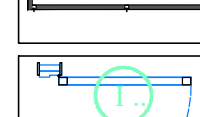
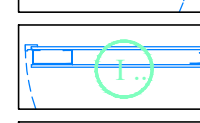
LEGENDA FINITURE INTERNE	GRIGLIA FINITURE
PAVIMENTAZIONE 1. Pavimento in gres porcellanato formato 60x60cm 2. Pavimento in litoges formato 20x20	
BATTISCOPA 1. Zoccolino battiscopa in gres porcellanato	
RIVESTIMENTO PARETI INTERNE 1. Rivestimento in piastrelle di gres porcellanato a superficie liscia : formato 20x20 cm	
TINTEGGIATURA 1. Tinteggiatura con pittura lavabile in resine sintetiche emulsionabili (idropittura), a base di resine viniliche 2. Tinteggiatura a tempera	
INTONACO INTERNO 1a Intonaco per interno premiscelato , a base di gesso scagliola e calce. Sp 2 cm 1a Intonaco solo soffitta. Sp 1 cm	

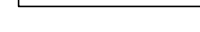
LEGENDA

	C1s armato
	Maturata dello spessore di una testa in mattoni estrusi faccia a vista tipo Paramano delle dimensioni di 12 x 12 x 25 cm. di colore Rosso con superficie Rugosa
	Maturata realizzata in laterizio, 4 file di camere, tipo POROTON P600- spessore cm 12, lunghezza cm 25 altezza cm 25
	Maturata di tamponamento in laterizio tipo POROTON P600, realizzata con blocchi di dimensioni 15x25x25 cm, a 7 file di camere, microporizzati e alleggeriti con farina di legno.
	Maturata in mattoni forati di laterizio- spessore 8 cm
	Maturata in laterizio porizzato aperti tutti i fori saturati con polistirene additivato con gesso; dimensioni 8x25x25 cm.
	Pavimentazione esterna in grès porcellanato a tinte tenui sulle tonalità del grigio o del beige
	Isolamento termico e acustico realizzato con pannelli rigidi in lana di roccia, conduttività termica non superiore a 0,033 W/mK
	Laminierino in alluminio spessore 8/8 colore argento RAL 7035 o similare - (indicare con Em- parti di eccezione)
	Porta intima in laminatino HPL finitura noca o ciliegio composta da telaio in mdf con anima in multistrato con successivo rivestimento in laminato
	Porta copacasa ad un battente composta da controlaio in lamiera di acciaio elettrozincata di spessore 20/100 pressopiegata
	Finestra in taglio di alluminio, a taglio termico, tipo R50 TT, colore bianco puro RAL 9010

* per gli approfondimenti tecnici e tecnologici si rimanda alle tavole dei particolari costruttivi

 REGIONE PIEMONTE Comunità Montana Cuneo	 COMUNE DI NAULO	 REGIONE CAMPANIA	 COMUNE DI CUNEO	 AGENZIA PER LO SVILUPPO TERRITORIALE		
COMPLETAMENTO DELL'INTERVENTO DI EDILIZIA ABITATIVA SOSTITUTIVA PER LA REALIZZAZIONE DI 126 ALLOGGI IN VIA CUPA SPINELLI - CIRCOSCRIZIONE CHIAIANO						
1° LOTTO FUNZIONALE - CUP: B62J01000030008						
PROGETTO ESECUTIVO						
PROGETTAZIONE ATI: INGEGNERIA e SVILUPPO S.R.L. - ING. SERGIO CAMERA						
 Ingegneria e sviluppo	<p>San Vitarone (BI) Via Nazario delle Puglie n. 283 Telefono 015/597000 e-mail info@ingegneriasviluppo.com www.ingegneriasviluppo.com per: ingegneriasviluppo@ingegneriasviluppo.com C.F. P.IVA n. 0791630054 COORDINAMENTO DEL PROGETTO Ing. ANTONIO RUSSO</p> 					
COMMITTENTE: Comune di Naulo Area Trasformazione del Territorio Servizio Edilizia Residenziale Pubblica e Nuove Centralità						
Direttore: Arch. PAOLA CEROTTO						
RUP: Ing. GIOVANNI DE CARLO						
APPROVAZIONI:						
INGEGNERIA: 						
ELABORATO: B/DE2-01						
SCALA: 1:50 COMANDA: 1122_08 REDAZIONE: VNI VERIFICA: SR APPROVAZIONE: ARU						
01	Ottobre 2020	Revisione	P.D.L.	SIR	ARU	RUP
Rev	Data	Motivazione	Redatto	Verificato	Approvato	Autorezzato
A termine di legge o mancanza la proprietà di questo elaborato ed i diritti ad esso correlati con timbro di spunta, sono esplicita concessione						