



PIANO URBANISTICO ATTUATIVO

Ambito 5 del P.R.G. di Napoli

(art.26 Lg Urbanistica Regionale "Norme sul governo del territorio" n.16 del 22/12/2004 e smi)

Ubicazione: Napoli (Na) - via del Gran Paradiso

Committente:

"Merlino Gas S.r.l."
Corso Europa n. 2
80029 - Sant'Antimo (Na)



GRUPPO DI LAVORO
Studio tecnico Tudisco - via Antiniana, 2G - 80078 Pozzuoli (Na) - info@studiotudisco.com

Strade e mobilità
In.Co.Set. S.r.l. - via A. Balzico, 50 - 84013 Cava de' Tirreni (Sa)

Paesaggio e agronomia
Progetto Verde S.c.a.r.l. - via F. Crispi, 98 - 80121 Napoli (Na) - info@progettoverde.eu

Geologia
GeoTec - Studio di Geologia Tecnica & Ambientale - via Mascolo, 1 - 84013 Cava de' Tirreni (Sa)

Progetto strutturale
FM ENGINEERING and DEVELOPMENT srl - Via Trieste, 33-80038 Pomigliano D'Arco (NA)

Infrastrutture idrauliche
Studio Politecnico Digesto - Via Lago Patria, 143 - 80147 - Napoli

Infrastrutture elettriche
Studio di Ingegneria ing. V. Toscano - via Lamberti, 33 - 84014 Nocera Inferiore (SA)

**STRALCIO VARIANTE AL PRG: CARTA PERICOLOSITÀ IDRAULICA
P.S.A.I.: CARTA PERICOLOSITÀ IDRAULICA**

Data	aprile 2023	Tavola:	Scala:
Rev.	A.10	1:5000	

I Tecnici



MERLINO GAS S.R.L.
C. so Europa, 2a,
80029 - Sant'Antimo (NA)
P.IVA: 024201213

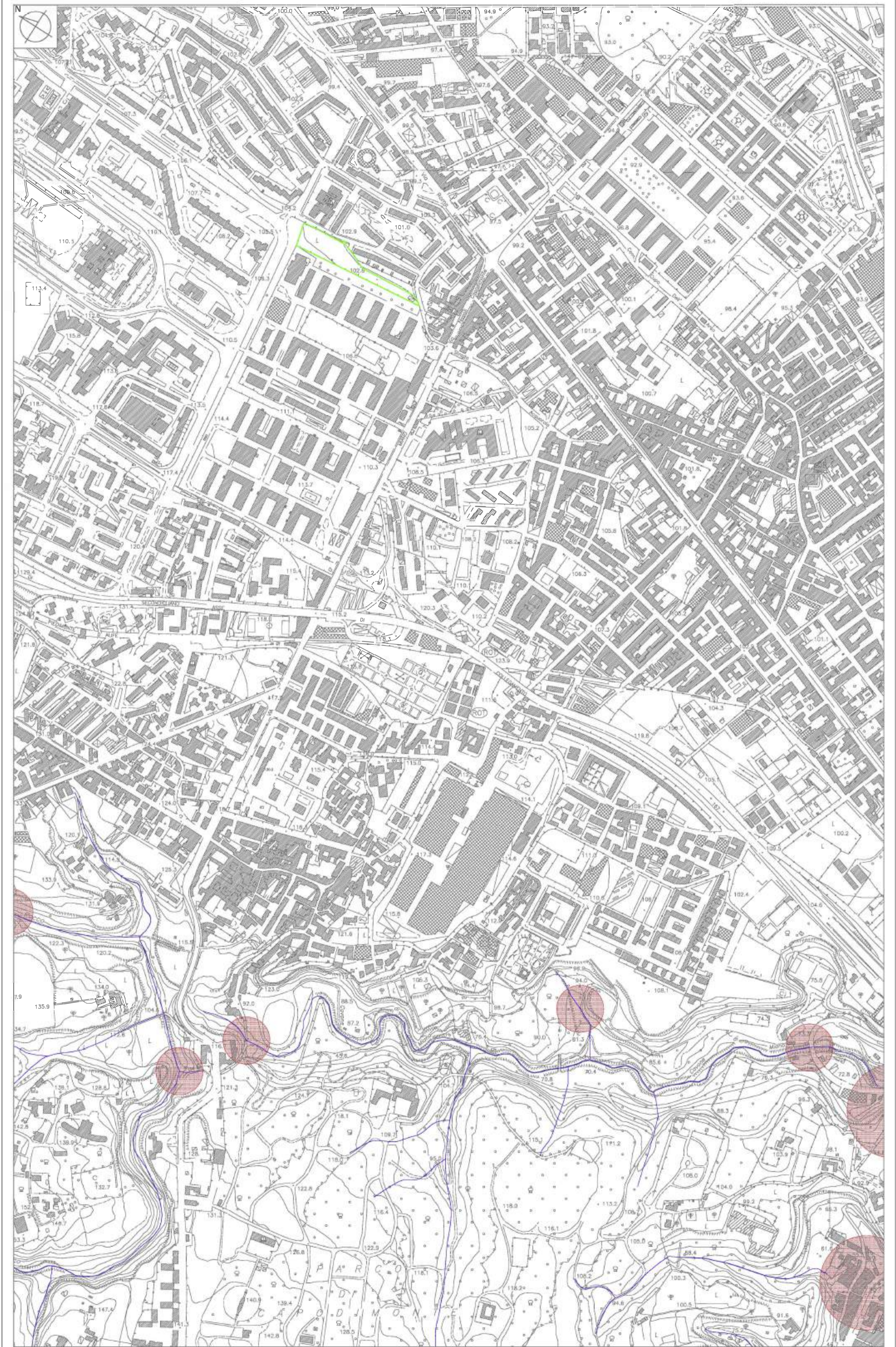

LEGENDA

Perimetro P.U.A.

LEGENDA PRG

- Pa - area a suscettibilità alta
- Pa - area di cava a suscettibilità alta
- Pb - area a suscettibilità bassa di invasione
- Pb - conche endoreiche
- 1 - fasce di possibili crisi idrauliche
- 2 - area a suscettibilità di allagamento
- Reticolo idrografico
- Alveo strada
- Reticolo tombato
- vasca
- Reticolo ipotetico

LEGENDA PSAI:

Adottato con delibera di Comitato Istituzionale n.1 del 23.02.2015 B.U.R.C. n.20 del 23.03.2015; Attestato del consiglio Regionale n.437/2del 10.02.2016, di approvazione della D.G.R.C. n. 466 del 21.10.2015 - B.U.R.C. n.14 del 29.02.2016

	Esondazione	Aree di attenzione	Elevato trasporto solido	Falda sub-affiorante conche endoreiche
P3 - pericolosità elevata				
P2 - pericolosità media				
P1 - pericolosità bassa				

- Area di attenzione
- Area di cava
- Alveo strada
- Reticolo idrografico
- Tratto tombato
- Vasca