In un quartiere povero di verde e assediato dal cemento, grazie allo sforzo dell' Amministrazione Comunale, si apre uno spazio dedicato allo svago e alla cultura, con il recupero di una piccola area agricola in precedenza occupata da un parcheggio.

COMUNE DI NAPOLI

Assessorato all'Ambiente

Sabato 22 maggio 2010 alle 10:30 il Sindaco Rosa Russo Iervolino, alla presenza dell'Assessore all'Ambiente Gennaro Nasti e del Presidente della V Municipalità Arenella-Vomero Mario Coppeto, inaugurerà il

PARCO AGRICOLO-DIDATTICO "SALVATORE BUGLIONE"

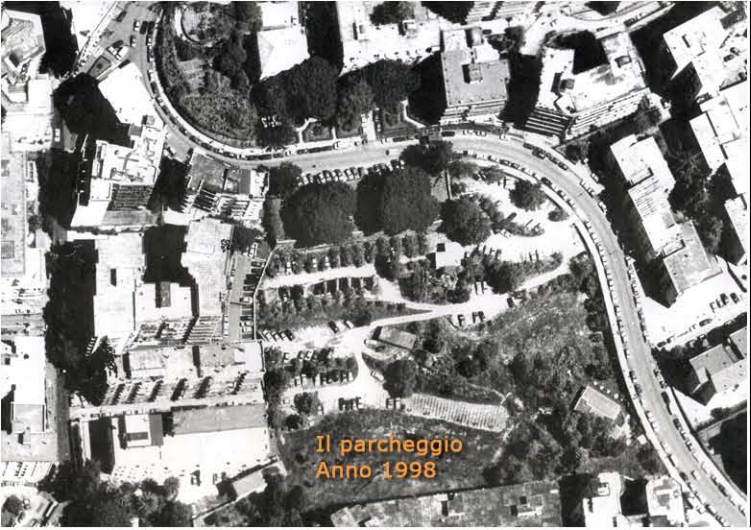

Parco agricolo-didattico "Salvatore Buglione"

LA PREESISTENZA

Una piccola area agricola occupata da un parcheggio, completamente circondata da edifici residenziali.
Giardinetti pubblici con due aiuole e poche panchine.

IL PROGETTO

Si è ritenuto opportuno mantenere il carattere di spazio agricolo urbano, conservando tutti gli alberi da frutto esistenti. Sono state anche lasciate pressoché inalterate quote e giacitura dei vecchi terrazzamenti.
Il parco oggi è una cavea dove gli utenti saranno al contempo attori e spettatori. Le varie funzioni, gioco, riposo, meditazione, osservazione, spettacolo, studio, giardinaggio si susseguono lungo un percorso accessibile a tutti.

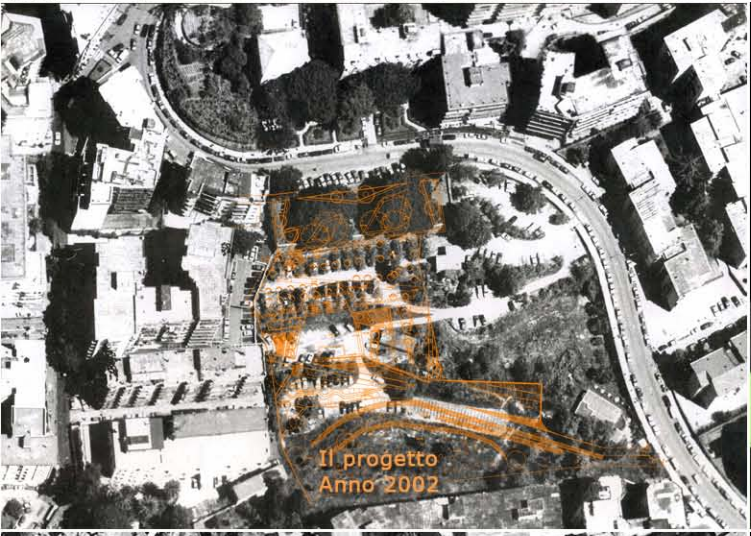

Lo spazio centrale con una fontana è delimitato su tre lati da gradinate e, all'occorrenza, si trasforma in una palco per assistere a spettacoli all'aperto in grado di ospitare circa 500 spettatori. Più in basso, lo spazio attrezzato con i giochi per i bambini può essere l'occasione per riposare all'ombra dei noci, mentre i terrazzi, dove si possono svolgere giochi a tavolino seduti sotto un pergolato, sono anche un punto di osservazione privilegiato su molti ambienti del parco.
La parte più bassa, con alberi di aranci e noci, ha un accesso controllato per consentire la pratica degli orti didattici da parte degli studenti delle vicine scuole.
La nuova vegetazione, costituita quasi esclusivamente da alberi da frutto, oltre a rappresentare una testimonianza del carattere agricolo dell'area, fornisce l'ombra necessaria nelle zone dove prevalgono gli spazi pavimentati.

Progettista: Prof. Arch. Biagio Cillo
Direttore lavori: Ing. Mario Capretti
Responsabile Unico del Procedimento: Arch. Giovanni Cestari